

Sezioni A-A e B-B

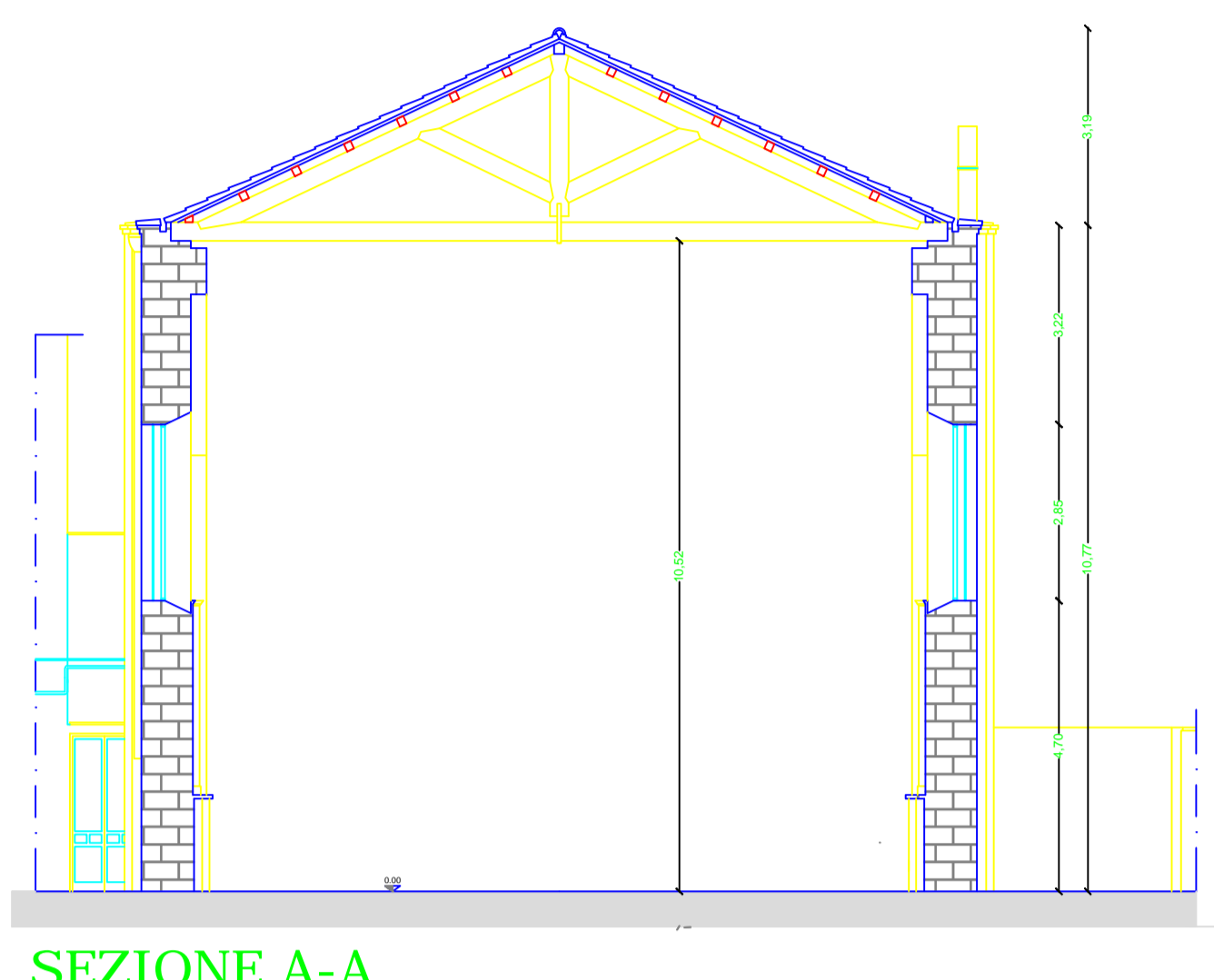

SEZIONE A-A

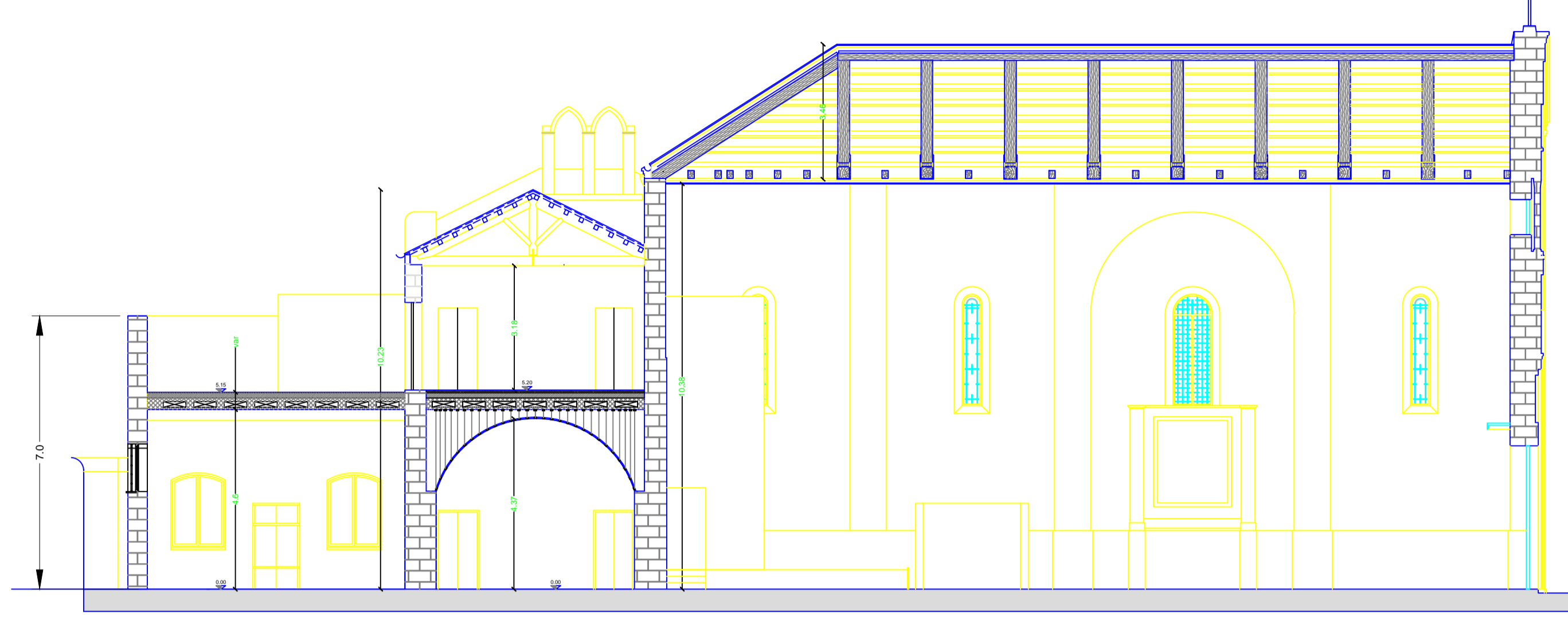

SEZIONE B-B

1:100

Pianta copertura e prospetti

1:100



PROSPETTO PRINCIPALE - VIA TRENTO

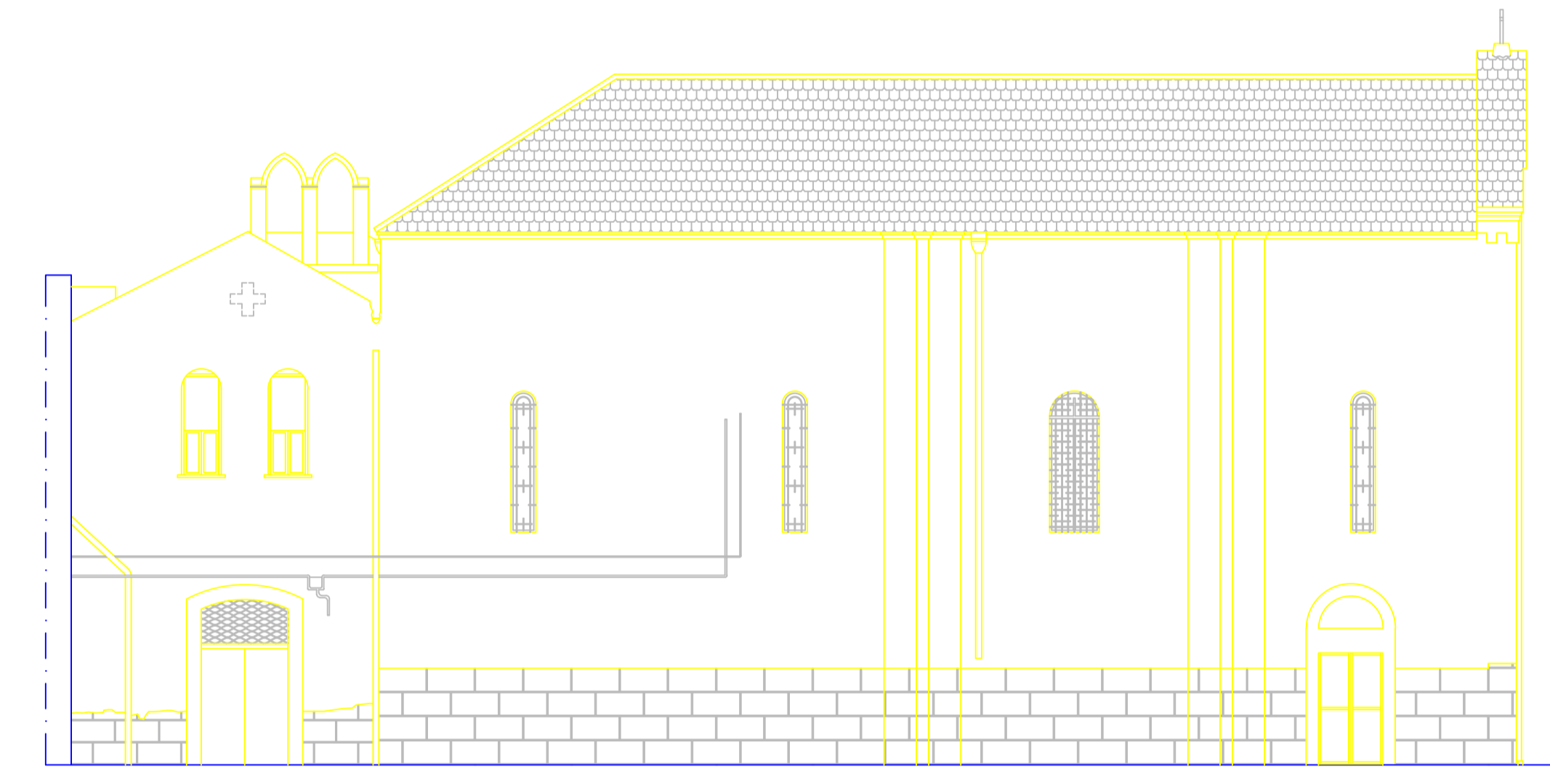

PROSPETTO LATERALE - VIA GORIZIA

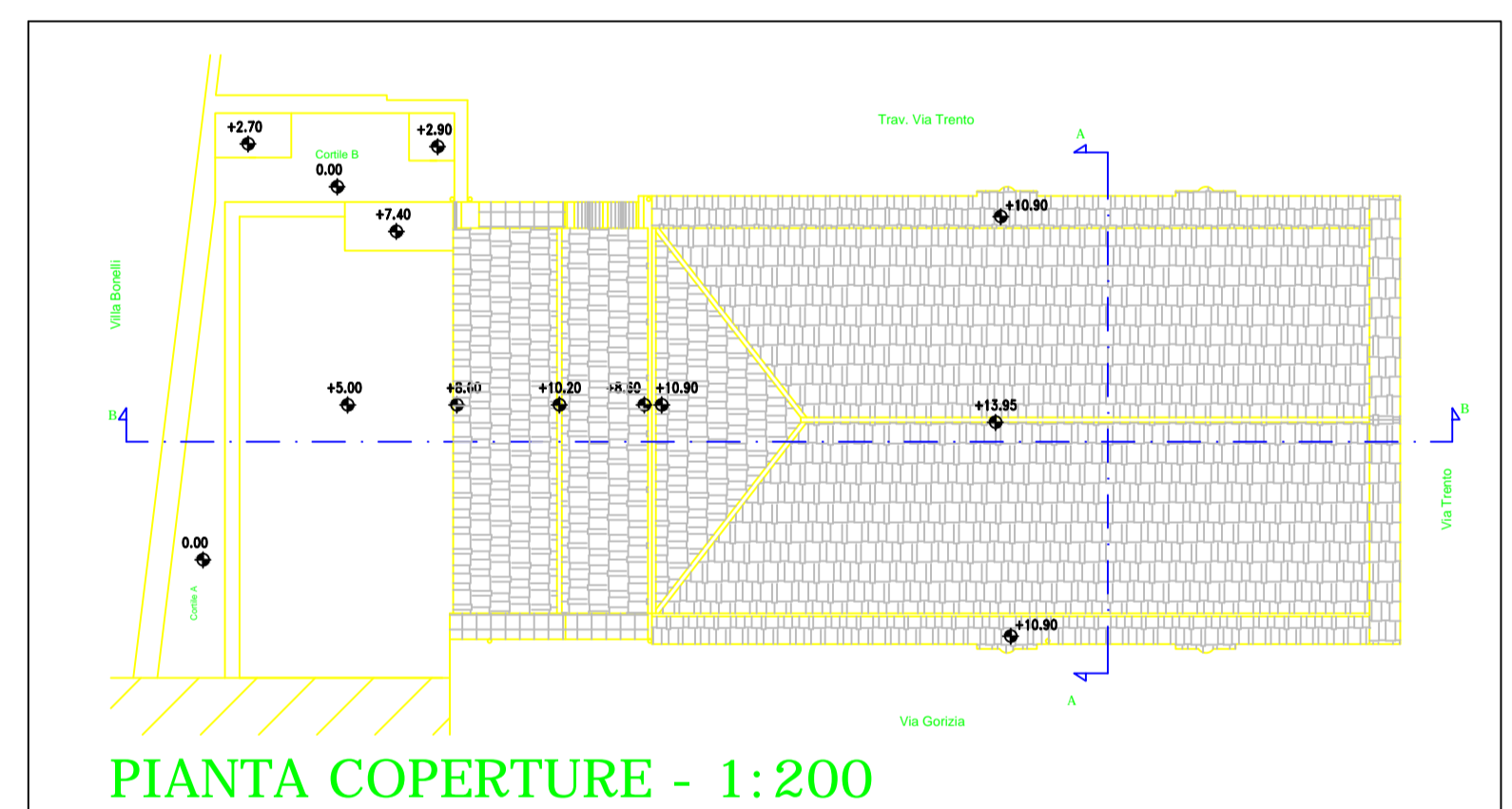

PIANTA COPERTURE - 1:200

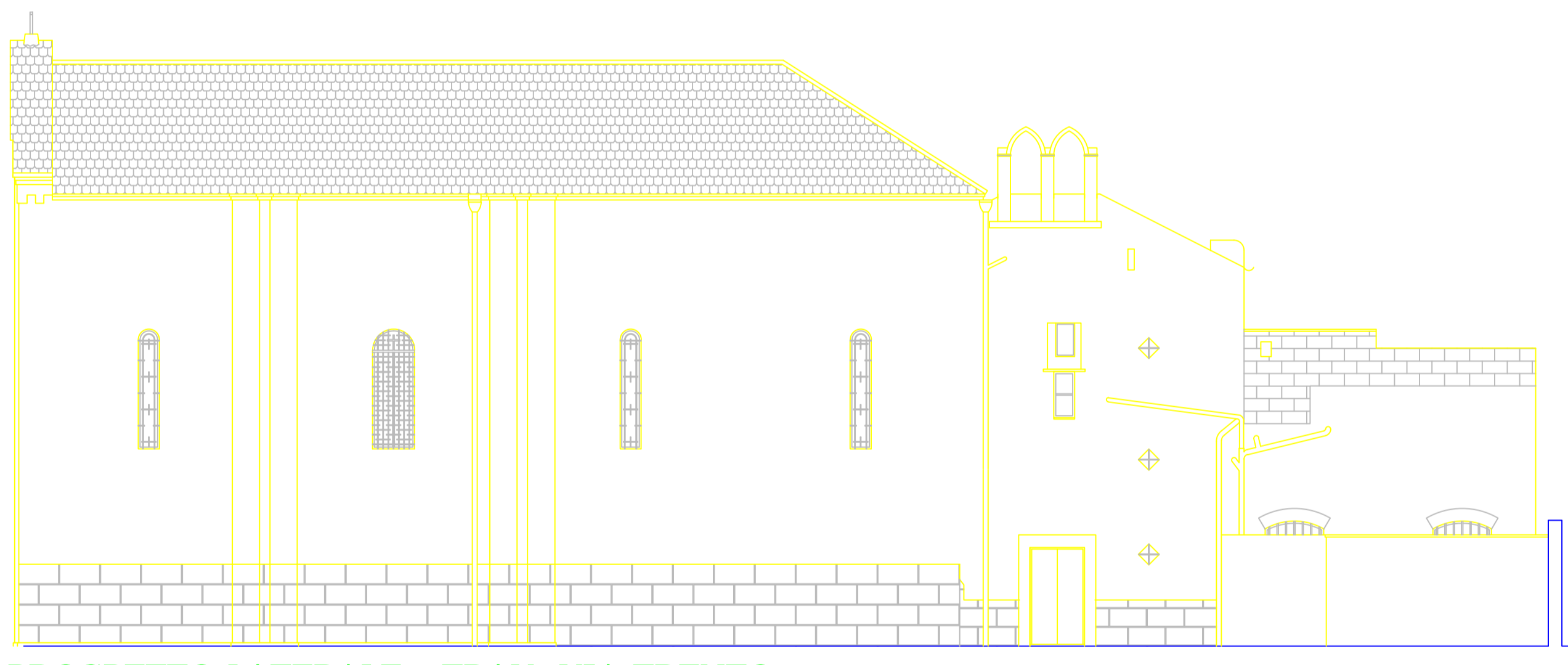

PROSPETTO LATERALE - TRAV. VIA TRENTO

Piante piano terra e primo

PIANTA PIANO TERRA

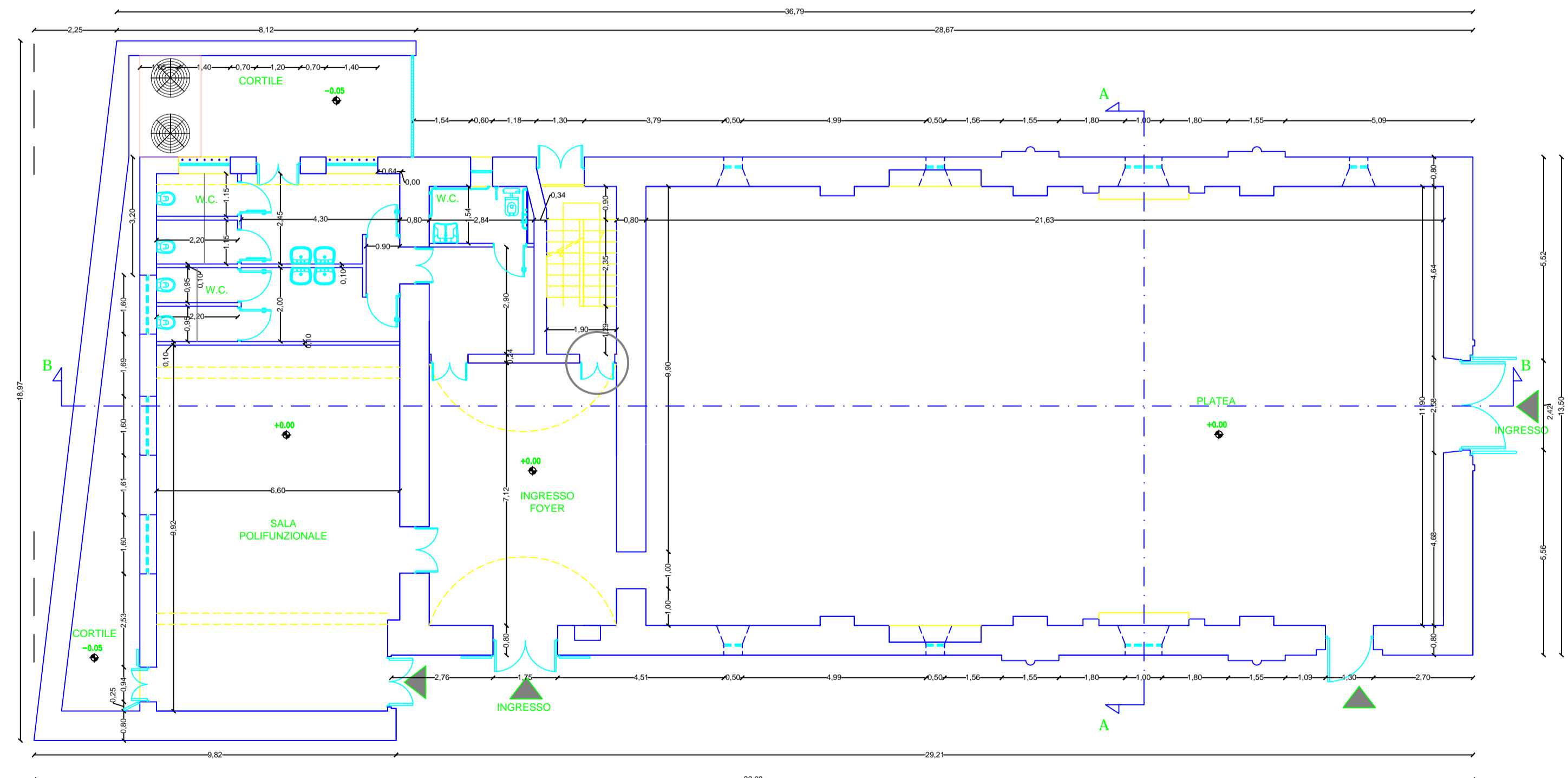

1:100

PIANTA PIANO PRIMO

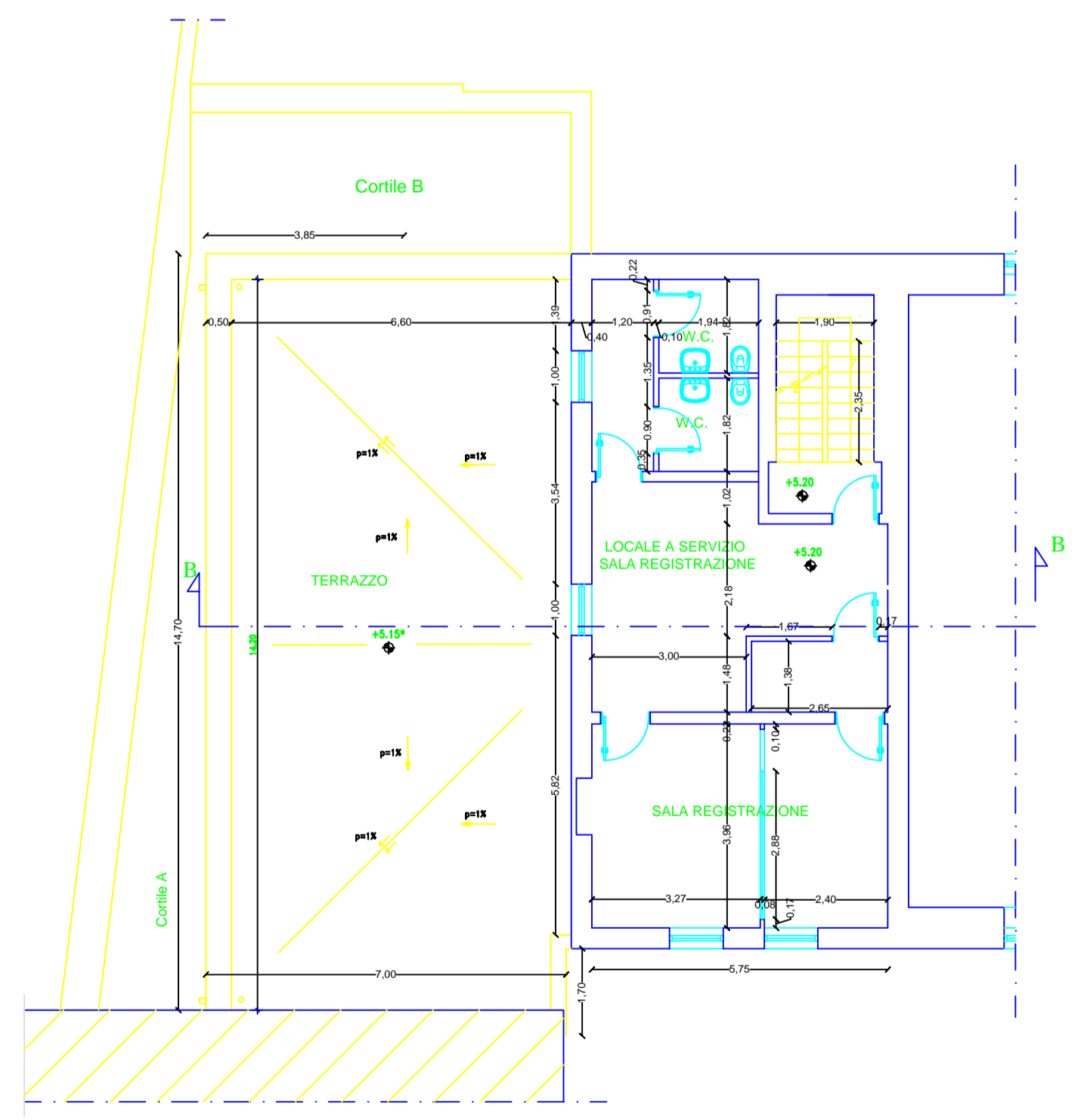

COMUNE DI BARLETTA CITTA' DELLA DISFIDA	
RECUPERO E RISTRUTTURAZIONE DELL' IMMOBILE COMUNALE EX "CHIESA SACRA FAMIGLIA" DA ADIBIRE AD AUDITORIUM	
AS_BUILD ARCHITETTONICO	
RESPONSABILE UNICO DEL PROCEDIMENTO DOTT. ING. LONGANO	IMPRESA APPALTRICE A.T.I.: CASAMASSA COSTRUZIONI s.r.l. (Capigruppo) Via Creta n. 2 - Ginestra degli Schiavoni (Bn)
PROGETTO ESECUTIVO ORIGINARIO ING. VALERIA CIGNELLI ING. LIVIA LAMBO ING. FERDINANDO COSTA ING. INCENZO MORREALE	CONSULENTE PER IL RECUPERO E CONSOLIDAMENTO ARCH. DORIANA DE TOMMASI collaboratore arch.ing. Fabio Mastrolillo
OGGETTO ELABORATO: AS_BUILD - piante, prospetti e sezioni	
STUDIO DI INGEGNERIA d'ONORARIO e ASS.TI Via Dell'Industria 9 - 03100 Arezzo - 0575-0532100	Elaborato n° Scala varie Data GIUGNO 2016
ING. MANFREDO d'ONOFRIO - DIRETTORE DEI LAVORI Ing. Francesco Festa - Direttore Operativo Arch. Giacinto Fanelli - Consulenza architettonica	