



CITTÀ DI BARLETTA

Medaglia d'Oro al Valor Militare e al Merito Civile

Città della Disfida



**INCONTRO DI RIPROGRAMMAZIONE DEL
IV PIANO DI ZONA**

Welfare

QUALITÀ

Uguaglianza

Trasparenza

Autodeterminazione

Equità

Imparzialità

Riservatezza

Inclusione

POLITICHE SOCIALI: fonti di finanziamento

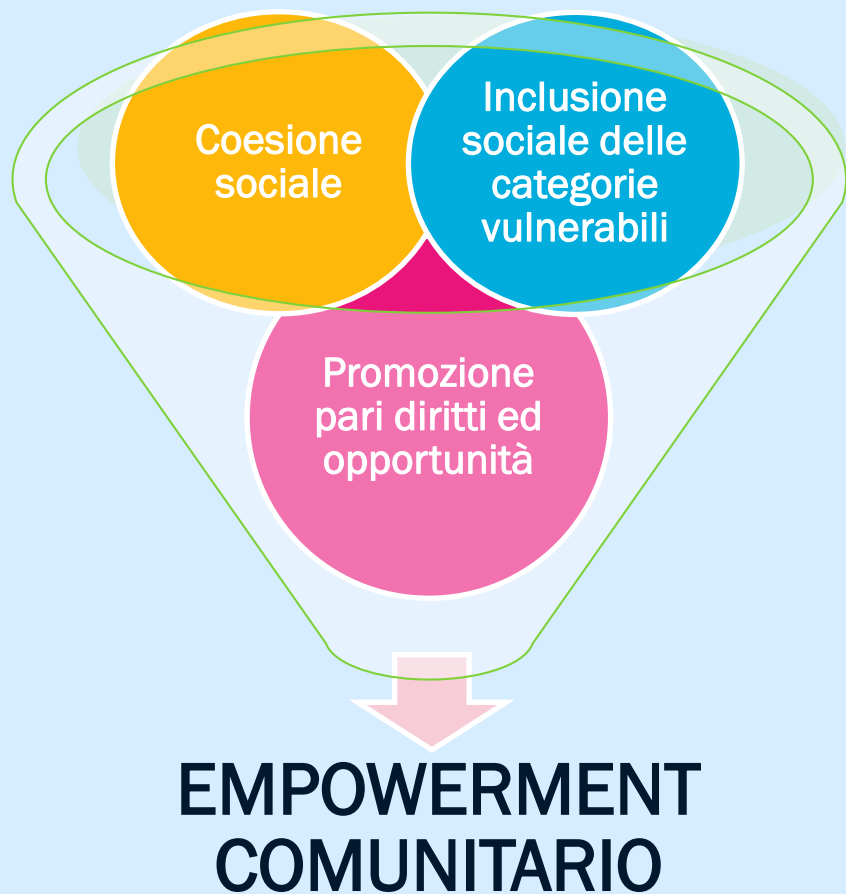

RISORSE ECONOMICHE

- Fondo Nazionale delle Politiche Sociali – FNPS (quota indistinta, minori e famiglia, contrasto alla violenza)
- Fondo Non Autosufficienza – FNA
- PON Avviso 3/2016; PON Avviso PAIS 1/2019
- Voucher infanzia – Buoni servizio anziani e disabili
- Fondo Nazionale Povertà (D.Lgs 147 2017) – QUOTA SERVIZI
- Fondo Nazionale Povertà (D.Lgs 147 2017) – QUOTA POVERTA' ESTREMA
- Fondo Globale Socioassistenziale Regionale – FGSA
- RED 3.0 II Edizione az.9.1-9.4 del PO Puglia FESR/FSE 2014/2020
- POR per il DOPO DI NOI-LINEA D
- Pro.V.I e Pro.V.I Dopo di noi
- Risorse Politiche Familiari
- Risorse proprie da bilancio comunale
- Residui stanziamento PDZ
- Altre risorse pubbliche: SIPROIMI (Un rifugio a Barletta)



SERVIZIO SOCIALE PROFESSIONALE

Legge 328/2000: n. 1 assistente sociale ogni 5000 abitanti

COMUNE DI BARLETTA

- n. 5 assistenti sociali a tempo indeterminato
- n. 4 assistenti sociali a tempo determinato (Pon Inclusione, Avviso 1/2019 PAIS)
- n. 12 assistenti sociali a tempo determinato (Fondo Povertà)

92.927 abitanti = 4425
21 ass. sociali

I livelli essenziali di
assistenza sono
GARANTITI!



WELFARE DI ACCESSO



Pronto Intervento Sociale

- Servizio di nuova attuazione, aggiudicato con D.D. n° 22/2021
- Durata quadriennale; Firma del contratto: entro dieci giorni
- Fonte di finanziamento: Quota Povertà Estrema-Fondo Povertà 2019 (73.404,00 €)



Segretariato Sociale

- Servizio già consolidato sul territorio, rinnovato con D.D. n° 1003 del 16/07/2020
- Data di inizio 26/10/2020; Durata triennale
- N. 5 assistenti sociali



Sportello per l'integrazione socio-sanitaria-culturale degli immigrati

- Servizio aggiudicato con D.D. n° 191/2020
- Durata triennale
- Firma del contratto: prevista entro 10 giorni



WELFARE DI ACCESSO

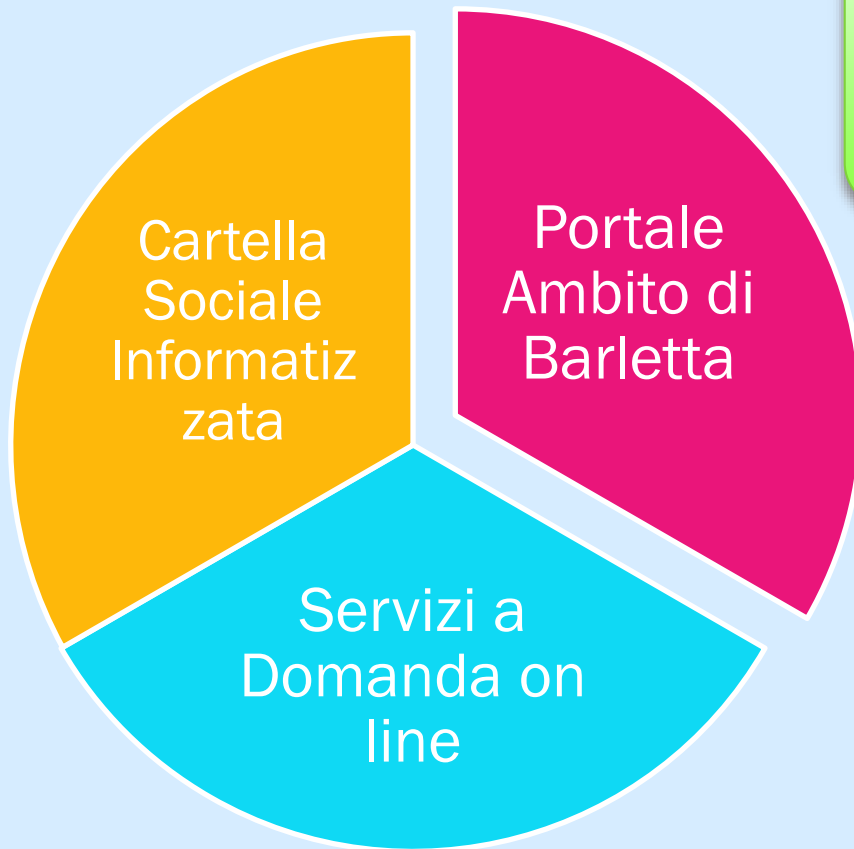

Potenziamento del **Sistema Informativo** del Servizio Sociale

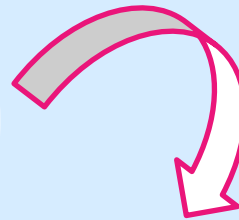

<http://www.resettamiweb.it/ambitobarletta/>



AREA MINORI E FAMIGLIE



Asilo nido comunale

- Servizio già consolidato sul territorio, prorogato al 31/07/2021 con D.D. n° 703 del 28/04/21
- Durata triennale



Centro aperto polivalente per minori

- Servizio già consolidato sul territorio, prorogato con D.D. n° 15 del 08/01/2021



Progetti per attività estive educative-ludiche e sportive

- Manifestazione di interesse per l'individuazione di soggetti proponenti approvata con D.G. n° 67 del 13/05/2021



Servizio di promozione dell'affidamento familiare

- Servizio di nuova attuazione, aggiudicato con D.D. n° 235 del 22/02/2021
- Data di avvio: 01/06/2021; Durata annuale



AREA MINORI E FAMIGLIE

POTENZIAMENTO della rete dei CENTRI SOCIO-EDUCATIVI territoriali: **Voucher di Conciliazione 2020/2021**

- 709.796,88 €: risorse allocate in prima istanza dalla Regione con D.D. 896 del 14/10/2019



Centri socio-educativi (art. 52, R. 4/2007)
Centro aperto polivalente per minori
(art. 104, R.R. 4/2007)

562.849,02 €

Ludoteca (art. 89, R.R. 4/2007)

28.732,77 €

Asilo nido (art. 53, R.R. 4/2007)

100.787,5 €

- 426.431,95 €: risorse allocate in seconda istanza
DGR 371/2021 ; DGR 408/2021



Scorrimento graduatoria
(art. 52, R.R. 4/2007)
(art. 104, R.R. 4/2007)



AREA MINORI E FAMIGLIE

RIDUZIONE dell'INSERIMENTO in strutture comunitarie

PERMANENZA nel nucleo di origine con
interventi di **SOSTEGNO familiare**

Servizio di Assistenza Educativa Domiciliare (ADE)

- Nuovo servizio aggiudicato con D.D. n° 207 del 18/02/2021
- Durata triennale

Centro di ascolto per le famiglie

- Servizio di nuova attuazione
- Indizione di gara con D.D. n° 604 del 14/04/2021)
- Durata triennale

Incontri protetti

- Attivati presso le strutture territoriali di competenza, in attesa della realizzazione del Centro famiglie



AREA MINORI E FAMIGLIE



Servizio specialistico di integrazione scolastica ed extrascolastica degli alunni con disabilità

- Servizio già consolidato sul territorio
- Gara da indire con novità: ampliamento ore e allargamento della platea dei beneficiari



Tutoraggio in favore di minori inadempienti (art.91, R.R. 4/2007)

- Servizio di nuova attuazione, inserito nel D.U.P
- Gara da indire
- Spazi di ascolto per bambini ed adolescenti con finalità ludico-ricreative, di prevenzione del disagio e di sostegno alle famiglie



Protocollo di intesa antidispersione scolastica

- Enti coinvolti: Ambito di Barletta, Scuole di ogni ordine e grado di Barletta, C.P.I, C.P.I.A Bat
- Il protocollo è stato condiviso con tutti i referenti, approvato con D.G. n° 87 del 26/05/2021 e sarà firmato entro la conclusione dell'anno scolastico



AREA CONTRASTO ALLA POVERTA'

Azione A.1.b "Rafforzamento Servizi Sociali"

€ 1.143.712,38

Assunzione e proroga contratti fino al 2021

Azione B.2.c "Percorsi formativi integrati per l'inserimento lavorativo e per la creazione di impresa" per beneficiari RDC/Indigenti:

€ 115.901,03

5 corsi attivati e 1 in attivazione

**PON Avviso
3/2016**

1.448.610,00 €

Percorso per la formazione congiunta e permanente per l'innovazione e l'empowerment degli operatori coinvolti nella realizzazione delle misure di contrasto alla povertà

€ 18.771,00

Azione B.1.a "Servizi di sostegno educativo scolastico ed extra scolastico"

€ 6.539,15



AREA CONTRASTO ALLA POVERTA'

Progetti utili alla collettività (PUC) approvati al 31/05/2021

(D.D. n. 787/2021; D.D. n. 181/2021; D.D. n. 1045/2020; D.D. 1198/2020; D.D. n. 1334/2020;
D.D. n. 1472/2020)

TOT: 30



Posti disponibili: n. 254
(129 utenti servizi sociali;
125 utenti CPI)

n. 12
tutela dei beni
comuni

n. 13
ambito sociale

n. 2
ambito artistico
e culturale

n. 3
ambito
ambientale

PUC attivati al 31/05/21: n. 16
Beneficiari Rdc inseriti: n. 98
(89 utenti servizi sociali, 9 utenti CPI)



AREA CONTRASTO ALLA POVERTA'

PON Avviso PAIS 1/2019

- Importo totale 591.580,94 €

Azione A.1.b "Rafforzamento Servizi Sociali" -
Proroga contratti personale fino a dicembre
2022



AREA CONTRASTO ALLA POVERTA'

RED 1.0

- D.G.R. n. 1014/2016 ;
D.G.R. n. 972/2017;
D.G.R. n. 989/2017
- Importo regionale totale assegnato: **€ 988.144,04**

RED 2.0

- A.D. n. 365/2019
- Importo regionale totale assegnato: **€ 446.716,49**

RED 3.0

- Red 3.0 I ed.
Importo regionale totale assegnato: **€ 312.000,00**
- Red 3.0 II ed.
Importo regionale totale assegnato: **€ 728.038,15**



AREA CONTRASTO ALLA POVERTA'

PRESE IN CARICO

- RED 1.0 = 174
- RED 2.0 = 30
- RED 3.0 I ed. = 42
- RED 3.0 II ed. = 68



TOT= 314 NUCLEI FAMILIARI

CONVENZIONI

- 37 convenzioni attivate per tirocini di inclusione sociale

TIROCINI

- 416 tirocini di inclusione sociale attivati (SIA-REI-RED)



AREA CONTRASTO ALLA POVERTA'

**Quota servizi
Fondo Povertà
2018**
536.670,50 €

**Servizio sociale
professionale per la
presa in carico dei
nuclei beneficiari**

€ 225.468,22

Assunzione di n. 7
assistenti sociali a
tempo determinato

**Sostegno alla genitorialità e
servizio di mediazione
familiare**

€ 308.202,32

Centro per le famiglie

**Tirocini finalizzati
all'inclusione sociale,
all'autonomia delle persone
e alla riabilitazione (inclusi i
progetti di sussidiarietà e i
percorsi di lavoro di
comunità)**

€ 30.000,00



AREA CONTRASTO ALLA POVERTA'

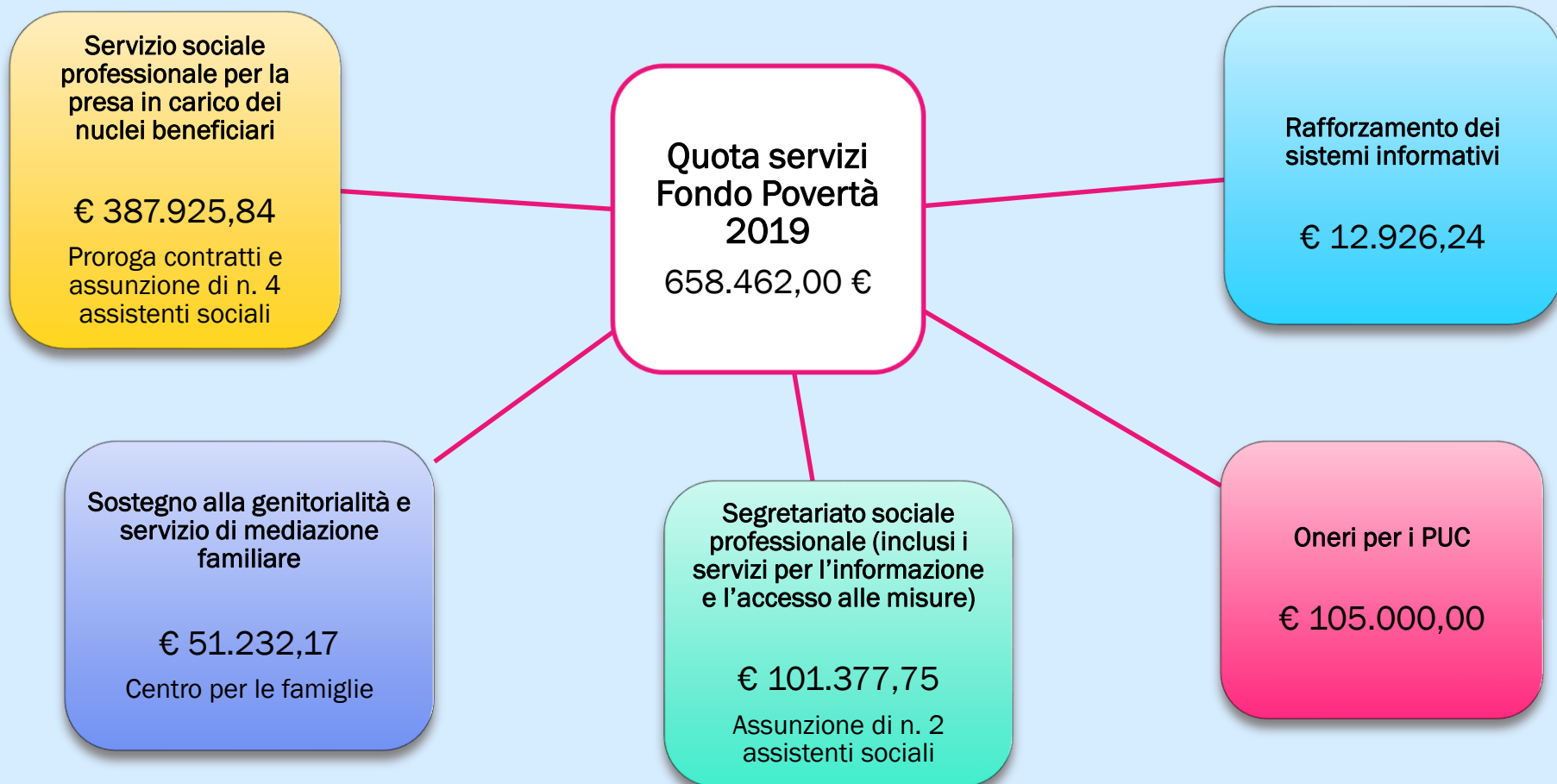

AREA CONTRASTO ALLA POVERTA'

Altre misure di contrasto già consolidate

Progetti di contrasto al disagio sociale (PCD)

Art 102 R.R. 4/2007

D.G. N. 165 del 26/10/2018

Assistenza economica di base – Contributo ragazze madri

D. n. 54 del 18/04/2013

NOVITA': non solo assistenza economica ma, anche, PRESA IN CARICO

Assistenza economica straordinaria- rimborso spese mediche

Art 102 R.R. 4/2007

D.G. n. 110 del 28/05/2009



AREA CONTRASTO ALLA POVERTA'

BUONO SPESA COVID-19

PRIMA FASE PANDEMICA

€ 852.014,79 Covid 19. Ordinanza Dipartimento Protezione Civile n. 658/2020

€ 273.633,45 Risorse regionali di solidarietà alimentare DGR 443/2020

€ 222.352,58 Risorse regionali di Legge regionale 15 Maggio 2020

Tot erogato: € 990.127,50
1672 nuclei familiari ammessi



Circa 1000 nuclei hanno ricevuto il buono due volte

SECONDA FASE PANDEMICA

€ 984,79 Risorse residue statali, Covid 19. Ordinanza Dipartimento Protezione Civile n. 658/2000

€ 134.519,95 somma residua Risorse regionali di solidarietà alimentare DGR 443/2020

€ 162.352,58 somma residua Risorse regionali Legge regionale 15 Maggio 2020

€ 485,00 finanziamento da donazione di privati

€ 852.014,79 Decreto legge n. 154 del 23/11/2020

Tot erogato: € 940.474,57
2028 nuclei familiari ammessi



AREA NON AUTOSUFFICIENZE



Assistenza domiciliare anziani

- Servizio già consolidato sul territorio, aggiudicato con D.D. n. 1340 del 20/09/2018
- Durata triennale, scadenza posticipata al 31/12/2021 con D.D. n. 533 del 30/03/2021



Assistenza domiciliare per disabili

- Servizio già consolidato sul territorio
- Gara per la gestione del servizio dal 18/05/21 al 12/06/21 pubblicata con D.D. n. 789 del 18/05/2021



Assistenza domiciliare integrata

- Servizio già consolidato sul territorio
- Affidamento del servizio dal 15/05/21 al 30/11/21 con D.D. n. 2070 del 30/12/2020



AREA NON AUTOSUFFICIENZE



Centro sociale polivalente per anziani

- Servizio già consolidato sul territorio
- Durata quadriennale, Gara indetta con D.D. n. 494 del 25/03/2021



Centro polivalente per disabili

- Servizio affidato in gestione con D.D. n. 1182 del 19/08/2020
- Durata triennale



Servizio Trasporto a costo agevolato per anziani non autosufficienti

- Servizio approvato da D.G. n. 174 del 30/09/2020
- Affidamento del servizio dal 01/01/21 al 31/07/21 con D.D. n. 1939 del 17/12/2020



Servizio Trasporto per i centri diurni socio-riabilitativi

- Protocollo di intesa tra Comune e Asl da sottoscrivere, proposto in D.G. n° 64 del 30/04/2021



AREA NON AUTOSUFFICIENZE

BUONI di servizio per ANZIANI e DISABILI:
FSE 2014-2020 – annualità 2020-2021
(aumento delle istanze e delle strutture iscritte a catalogo)

115.169,47 €: risorse allocate in prima istanza dalla Regione con D.D. 662/2020



**Servizio di assistenza domiciliare (SAD)
35.601,12 €**

**Centro diurno socio-educativo e riabilitativo
(art. 60, R.R. 4/2007)**

**Centro diurno integrato per il supporto
cognitivo e comportamentale ai soggetti
affetti da demenza
(art. 60ter, R.R. 4/2007)**

79.568,35 €

224.579,99 €: risorse allocate in seconda istanza per scorrimento graduatoria con D.D. 426/2020



**Servizio di assistenza domiciliare (SAD)
57.054,79 €**

**Centro diurno socio-educativo e riabilitativo
(art. 60, R.R. 4/2007)**

**Centro diurno integrato per il supporto
cognitivo e comportamentale ai soggetti
affetti da demenza
(art. 60ter, R.R. 4/2007)**

167.525,20 €



AREA NON AUTOSUFFICIENZE

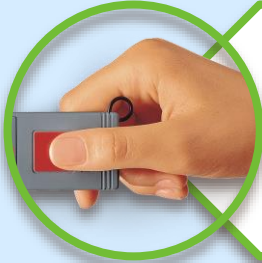

Telefonia sociale per anziani

- Servizio già consolidato sul territorio
- Durata triennale, gara aggiudicata con D.D. n. 131 del 02/02/2021



Progetti di vita indipendente (Pro.V.I)

- Risorse regionali Vita indipendente (Pro.V.I)
- Autonomia personale e inclusione socio-lavorativa delle persone (16-65 anni) affette da disabilità fisica e sensoriale



Integrazione rette di ricovero

- Servizio già consolidato sul territorio
- Riduzione delle integrazioni in favore dell'aumento dell'offerta dei servizi domiciliari e semiresidenziali



AREA NON AUTOSUFFICIENZE

Progetto: L'apparenza inganna

COSA OFFRE?	<p>Attività di informazione e formazione finalizzate a prevenire truffe e furti nei confronti degli anziani, con particolare riferimento alle fasce più deboli (isolamento e presenza di reddito medio-basso) Nello specifico, le attività previste sono le seguenti:</p> <ul style="list-style-type: none">• distribuzione su tutto il territorio cittadino, di materiale informativo;• realizzazione di un spot da mandare in onda sui media locali e sui social network;• attività di formazione ed aggiornamento in favore degli agenti della Polizia Locale;• organizzazione di incontri pubblici di informazione e sensibilizzazione sul tema delle truffe nelle Parrocchie della città, presso il Centro Sociale Polivalenze per anziani e presso l'Università della Terza età, in collaborazione anche con le Cooperative gestori dei Servizi di Assistenza Domiciliare SAD e ADI
RIFERIMENTO NORMATIVO	<p>Legge quadro n. 328/2000; Legge Regionale n. 19/2006;</p> <p>Circolare Ministero Interno n° 11001/110/25 del 09/09/2020 – Fondo per la prevenzione e il contrasto delle truffe agli anziani</p>
PERIODO DI REALIZZAZIONE	<p>Gennaio-Ottobre 2021</p>



AREA DISAGIO ADULTI



Mensa sociale per indigenti

Servizio consolidato sul territorio

D.G. n. 216 del 10/12/20



SIPROIMI – ex Sprar
Fondo nazionale per le politiche e i servizi dell'Asilo

Servizio consolidato sul territorio

Indizione gara con D.D. n. 1604 del 30/20/2020



Integrazione rette di ricovero adulti

Servizio consolidato sul territorio

Riduzione delle integrazioni in favore dell'aumento dell'offerta dei servizi domiciliari e semiresidenziali



AREA DISAGIO ADULTI

CENTRO ANTIVIOLENZA COMUNALE

Gara, per affidamento triennale, in aggiudicazione
(D.D. n. 461 del 22/03/21)

Protocollo di intesa per la costituzione di una task force interistituzionale per la promozione di strategie condivise finalizzate alla prevenzione e al contrasto della violenza nei confronti delle donne e dei soggetti minori per età

COMUNE DI BARLETTA

- TRIBUNALE PER I MINORENNI
- TRIBUNALE DI TRANI
- PREFETTURA
- AZIENDA SANITARIA LOCALE BT DI BARLETTA
- QUESTURA DI BARI- COMMISSARIATO PS DI BARLETTA
- LA COMPAGNIA DEI CARABINIERI DI BARLETTA
- LA PROCURA DELLA REPUBBLICA PRESSO TRIBUNALE DI TRANI
- LA PROCURA DELLA REPUBBLICA PRESSO IL TRIBUNALE PER I MINORENNI
- ORDINE DEGLI AVVOCATI DI TRANI
- ASSESSORE ALLE PARI OPPORTUNITA'



AREA DISAGIO ADULTI



Servizio di prevenzione e contrasto delle dipendenze patologiche

Servizio di nuova attuazione, durata annuale
Indizione di gara con D.D. n. 629 del 19/04/21

Centro notturno di accoglienza per persone senza fissa dimora

Art 81ter R.R. 4/2007

Gara da indire entro l'anno anche mediante intercettazione di bandi e fondi specifici

