



CITTÀ DI BARLETTA

*Medaglia d'oro al Valor Militare e al Merito Civile
Città della Disfida*

SETTORE LAVORI PUBBLICI E MANUTENZIONI

AGGIORNAMENTO ED AMPLIAMENTO DEL PIANO DI ELIMINAZIONE DELLE BARRIERE ARCHITETTONICHE (PEBA)

TECNICO INCARICATO	Arch. Paola F. Masciopinto	
SUPPORTO TECNICO E SERVIZI INFORMATICI	soc. coop. GEOTEL C.F. 04786570723 Via Margherita di Savoia n. 115 70017 Putignano (BA)	
RUP	Arch. Paola F. Masciopinto	
DIRIGENTE	Ing. Ernesto Bernardini	

OGGETTO PUBBLICAZIONE DATI ESISTENTI SCHEDE DI PROGETTO AMBITO EDILIZIO	NUMERO ELAB 03	
DATA dicembre 2024	REVISIONE	SCALA



CITTA' DI BARLETTA

PIANO DI ELIMINAZIONE DELLE BARRIERE ARCHITETTONICHE (P.E.B.A.)



AMBITO EDILIZIO

Nome edificio: 3° Circolo " N. Fraggianni"

Indirizzo: via Vitrani n. 1

Collocazione Urbana: Centro

Coordinate geografiche: 41.317558, 16.287457

Note riassuntive criticità rilevate

La scuola è dotata di più ingressi e pur essendo il civico via Vitrani n. 1 l'ingresso indicato come principale, in effetti non lo è in quanto l'accesso al plesso scolastico avviene dall'ingresso sito in via Timavo n. 2. La criticità importante rilevata è la presenza dei gradini nel percorso pedonale all'interno dell'edificio a piano rialzato.

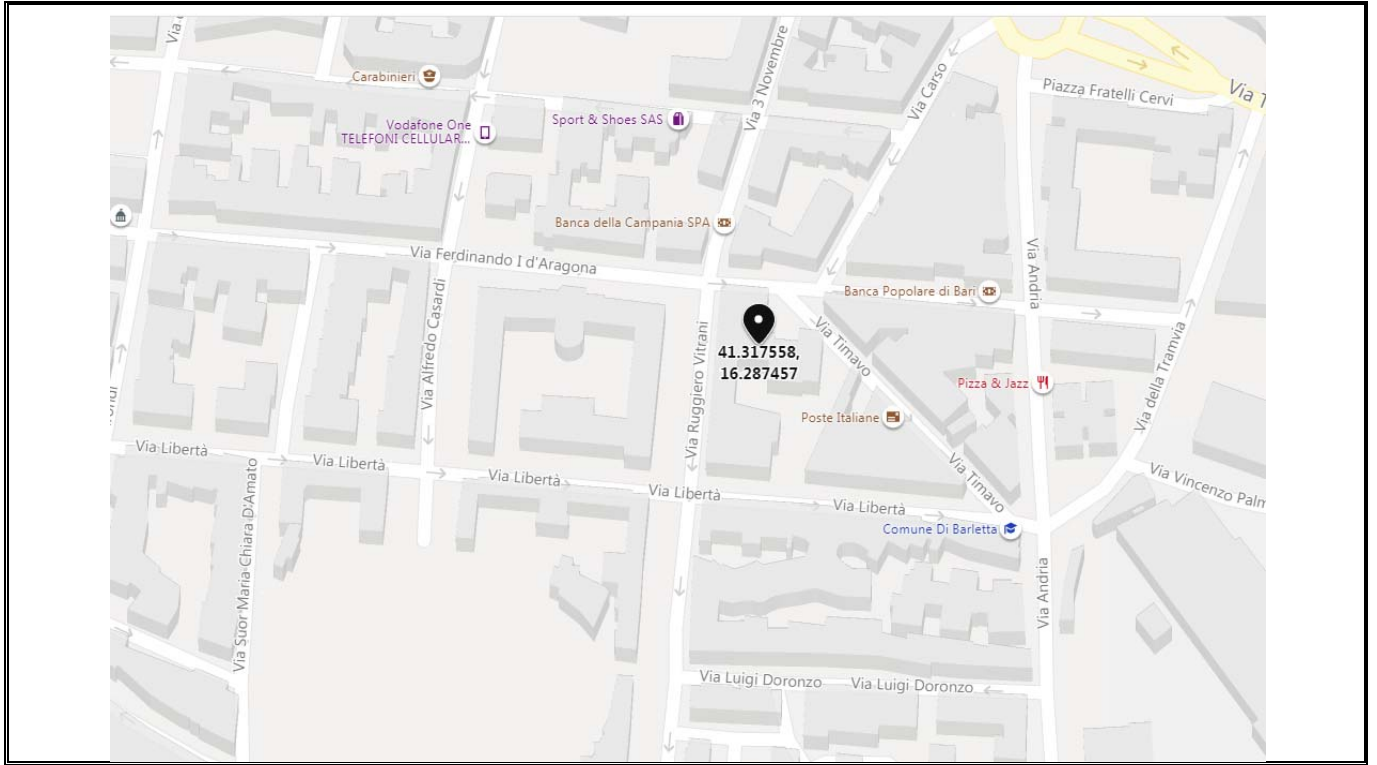

PLANIMETRIE EDIFICIO

Pianta piano terra/rialzato



Scala adattata

Pianta primo piano



scala adattata

1 ACCESSIBILITA' EDIFICIO E AMBIENTI INTERNI					
		Rif. Norm.	si	no	costi
1.1	Ci sono parcheggi riservati a persone con disabilità, in prossimità dell'accesso all'edificio considerato?	D.P.R. 503/96 art. 10 - D.M. 236/89 art. 4.2.3 e 8.2.3	0		€0,00
1.2	La segnaletica verticale esistente rispetta la normativa?	D.P.R. 503/96 art. 10 - D.M. 236/89 art. 4.2.3 e 8.2.3	0		€0,00
1.3	La segnaletica orizzontale esistente rispetta la normativa?	D.P.R. 503/96 art. 10 - D.M. 236/89 art. 4.2.3 e 8.2.3	0		€0,00
1.4	Il parcheggio riservato è raccordato o è complanare ad un percorso pedonale in piano privo di collegamento tra parcheggio e accesso all'edificio?	D.P.R. 503/96 art. 10 - D.M. 236/89 art. 4.2.3 e 8.2.3		-1	€1.000,00
1.5	Il percorso di avvicinamento all'edificio considerato presenta ostacoli al passaggio di persona su sedia a ruote, dovuti alla presenza di pali di pubblica illuminazione, semafori, segnali stradali e/o pubblicitari e arredi pesanti (panchine, fioriere ecc...) e leggeri (cestini, rastrelliere ecc...)			-1	€500,00
1.6	Il percorso interni di eventuali giardini/cortili di pertinenza, ha la larghezza minima di 150 cm. (se no indicare nelle note la misura)		0		€0,00
1.7	Il percorso interno di eventuali giardini/cortili di pertinenza, ha pavimentazione compatta al transito di persone su sedia a ruote ed ha un piano di calpestio regolare, privo di sconnessioni ed elementi sporgenti la pavimentazione?	D.P.R. 503/96 art. 15 - D.M. 236/89 art. 4.2 e 8.2		-1	€20.000,00
1.8	La pavimentazione di accesso all'edificio è adatta al transito di persona su sedia a ruote ed ha un piano di calpestio regolare, privo di sconnessioni ed elementi sporgenti della pavimentazione?	D.P.R. 503/96 art. 15 - D.M. 236/89 art. 8.2.2		-1	€0,00
1.9	La zona antistante/retrostante la porta di accesso è complanare e con una profondità maggiore o uguale a 135x135/140 cm?	D.P.R. 503/96 art. 15 - D.M. 236/89 art. 4.1.1 e 8.1.1	0		€0,00
1.10	Per accedere è necessario prevedere la realizzazione di una rampa per il superamento di un dislivello massimo di 50 cm?	D.P.R. 503/96 art. 15 - D.M. 236/89 art. 4.1.11 e 8.1.1		0	€0,00
1.11	Per accedere è necessario inserire una piattaforma elevatrice o un servoscala?	D.P.R. 503/96 art. 15 - D.M. 236/89 art. 4.1.11 e 8.1.1		0	€0,00

1.12	È necessario prevedere la sostituzione delle eventuali rampe esistenti?	D.P.R. 503/96 art. 15 - D.M. 236/89 art. 4.1.11 e 8.1.1		0	€0,00
1.13	Le eventuali porte a vetri hanno l'elemento di segnalazione della trasparenza?	D.P.R. 503/96 art. 15 - D.M. 236/89 art. 4.1.1 e 8.1.1		-1	€400,00
1.14	Nel caso di un edificio privato o di edilizia residenziale pubblica, l'ingresso all'edificio e ad ogni unità immobiliare ha luce netta minima di 80 cm?	D.P.R. 503/96 art. 15 - D.M. 236/89 art. 4.1.11 e 8.1.1		0	€0,00
1.15	La segnaletica è chiara, esauriente e facilmente leggibile?	D.P.R. 503/96 art. 15 - D.M. 236/89 art. 4.3, 4.1.5 e 8.1.5		-1	€200,00
1.16	Il campanello e/o il citofono si trovano ad un'altezza da terra compresa tra i 40 e i 130 cm?	D.P.R. 503/96 art. 15 - D.M. 236/89 art. 4.3, 4.1.5 e 8.1.		-1	€1.000,00

2 SERVIZI IGIENICI					
		Rif. Norm.	si	no	costi
2.1	Esiste almeno un servizio igienico con caratteristiche dimensionali adeguate alle normative?	D.P.R. 503/96 art. 15 - D.M. 236/89 art. 4.1.6 e 8.1.6	0		€0,00
2.2	I servizi igienici per disabili sono adeguatamente segnalati tramite dispositivi luminosi, acustici e tattili, totem informativi ecc..., per una loro facile individuazione anche da parte dei disabili sensoriali?	D.P.R. 503/96 art. 15 - D.M. 236/89 art. 4.1.6 e 8.1.6		-1	€750,00
2.3	I sanitari e gli accessori sono presenti e funzionanti?		0		€0,00
2.4	Negli impianti sportivi (comprese le palestre scolastiche) esistono docce accessibili?	D.P.R. 503/96 art. 15 - D.M. 236/89 art. 4.1.6 e 8.1.6	0		€0,00
2.5	I sanitari hanno dimensioni e distanze previste dalla norma?	D.P.R. 503/96 art. 15 - D.M. 236/89 art. 4.1.6 e 8.1.6		-1	€2.500,00
2.6	Lo specchio è posizionato ad altezza adeguata a persona seduta?			-1	€50,00

3 COLLEGAMENTI VERTICALI					
		Rif. Norm.	si	no	costi
3.1	È necessario prevedere un sistema di sollevamento per il raggiungimento dei livelli costituenti l'edificio?	D.P.R. 503/96 art. 13, 15 - D.M. 236/89 art. 4.1.12, 4.1.13, 8.1.12 e 8.1.13		0	€0,00
3.2	L'eventuale cabina ascensore esistente ha dimensioni minime 120 cm prof. x 80 cm. larg.?	D.P.R. 503/96 art. 13, 15 - D.M. 236/89 art. 4.1.12, 4.1.13, 8.1.12 e 8.1.13	0		€0,00

3.3	La porta dell'eventuale ascensore ha dimensioni minime di 75 cm ed è posta sul lato corto?	D.P.R. 503/96 art. 13, 15 - D.M. 236/89 artt. 4.1.12, 4.1.13, 8.1.12 e 8.1.13	0		€0,00
3.4	Gli accessori (citofono, allarme, ecc....) sono presenti, sono ad altezza adeguata e sono funzionanti?	D.P.R. 503/96 art. 13, 15 D.M. 236/89 artt. 4.1.12, 4.1.13, 8.1.12 e 8.1.13	0		€0,00
3.5	La finitura della pavimentazione del corpo scala presenta sconnessioni e sdruciolevolezza?	D.P.R. 503/96 art. 7, 13, 15 - D.M. 236/89 artt. 4.1.10, 8.1.10		0	€250,00
3.6	È necessario dotare il corpo scala di un parapetto (altezza da terra di cm 100)?	D.P.R. 503/96 art. 7, 13, 15 D.M. 236/89 artt. 4.1.10, 8.1.10		0	€0,00
3.7	È necessario prevedere il potenziamento dell'illuminazione del corpo scale?	D.P.R. 503/96 art. 7, 13, 15 D.M. 236/89 artt. 4.1.10, 8.1.10		0	€0,00
3.8	La scala ha una illuminazione artificiale con comando individuabile al buio e disposto su ogni pianerottolo?	D.P.R. 503/96 art. 7, 13, 15 - D.M. 236/89 artt. 4.1.10, 8.1.10		-1	€100,00
3.9	Vi sono segnali a pavimento anche dai non vedenti, collocati ad almeno 30 cm dal primo e dall'ultimo gradino?	D.P.R. 503/96 art. 7, 13, 15 D.M. 236/89 artt. 4.1.10, 8.1.10		-1	€150,00
3.10	Il corpo scala è dotato di corrimano su entrambi i lati per larghezza superiore ai 180 cm?	D.P.R. 503/96 art. 7, 13, 15 D.M. 236/89 artt. 4.1.10, 8.1.10		0	€0,00
3.11	Negli edifici con utenza prevalente di bambini il corpo scala è dotato di doppio corrimano ad altezza di 75 cm. dal piano di calpestio?	D.P.R. 503/96 art. 7, 13, 15 D.M. 236/89 artt. 4.1.10, 8.1.10		-1	€500,00
3.12	Il corrimano del corpo scala sborda 30 cm oltre l'inizio e la fine delle rampe?	D.P.R. 503/96 art. 7, 13, 15 D.M. 236/89 artt. 4.1.10, 8.1.10		-1	€100,00

3.13	I gradini delle scale hanno caratteristiche conformi ai requisiti richiesti dalla norma? (rapporto altezza/pedata, larghezza 120 cm, fasce antiscivolo, fasce 30 cm. inizio e fine rampa)	D.P.R. 503/96 art. 7, 13, 15 D.M. 236/89 artt. 4.1.10, 8.1.10	0		€0,00
------	---	---	---	--	-------

4 PERCORSO INTERNO					
		Rif. Norm.	si	no	costi
4.1	La pavimentazione è degradata, sconnessa e sdruciolevole?	D.P.R. 503/96 art. 15 D.M. 236/89 artt. 4.1.2, 4.1.11, 8.1.12, 8.1.11		0	€0,00
4.2	Sono presenti le fasce a pavimento?	D.P.R. 503/96 art. 15 D.M. 236/89 artt. 4.1.2, 4.1.11, 8.1.12, 8.1.11		-1	€6.000,00
4.3	È necessario prevedere uno sviluppo della rampa per il superamento dei gradini ortogonali al percorso pedonale?	D.P.R. 503/96 art. 15 D.M. 236/89 artt. 4.1.2, 4.1.11, 8.1.12, 8.1.11		-1	€3.000,00
4.4	È necessario prevedere la sostituzione delle eventuali rampe esistenti?	D.P.R. 503/96 art. 15 D.M. 236/89 artt. 4.1.2, 4.1.11, 8.1.12, 8.1.11		0	€0,00
4.5	La segnaletica informativa e di sicurezza è chiara, esauriente e facilmente leggibile?	D.P.R. 503/96 art. 1, 15 e 17 D.M. 236/89 art. 4.3		0	€0,00
4.6	La luce netta delle porte interne è uguale a 75 cm?	D.P.R. 503/96 art. 15 D.M. 236/89 artt. 4.1.1, 8.1.1		0	€0,00
4.7	Gli interruttori elettrici, dove necessario, sono dotati di led per l'individuazione del buio?	D.P.R. 503/96 art. 1, 15, 17 D.M. 236/89 artt. 4.1.5, 8.1.5		-1	€500,00
4.8	I corridoi sono dotati di sufficiente illuminazione?			0	€0,00
4.9	La struttura è dotata di segnaletica di sicurezza individuabile anche dai disabili sensoriali?	D.P.R. 503/96 art. 1, 15, 17 D.M. 236/89 artt. 4.3		-1	€750,00

4.10	L'arredamento, i sussidi didattici e le attrezzature sono utilizzabili anche da persone con difficoltà motorie/sensoriali?	D.P.R. 503/96 art. 15 e 23 D.M. 236/89 artt. 4.1.4, 4.1.9, 8.1.4, 8.1.9	0	€0,00
4.11	L'arredo crea ostacolo o strozzature?	D.P.R. 503/96 art. 15 e 23 D.M. 236/89 artt. 4.1.4, 8.1.4	0	€0,00
4.12	Ci sono slarghi oltre 10 m nei percorsi orizzontali e nei corridoi?	D.P.R. 503/96 art. 15 e 23 D.M. 236/89 artt. 4.1.4, 8.1.4	0	€0,00
4.13	I radiatori, gli estintori, i telefoni necessitano di un alloggiamento in nicchia?	D.P.R. 503/96 art. 15 e 23 D.M. 236/89 artt. 4.1.4, 8.1.4	0	€0,00

TOTALE CRITICITA' E COSTI			-18	€37.750,00
----------------------------------	--	--	------------	-------------------



CITTA' DI BARLETTA

PIANO DI ELIMINAZIONE DELLE BARRIERE ARCHITETTONICHE (P.E.B.A.)



AMBITO EDILIZIO

Nome edificio: 3° Circolo " N. Fraggianni"

Indirizzo: via Vitrani n. 2

Collocazione Urbana: Centro

Coordinate geografiche: 41.317221, 16.286910

Note riassuntive criticità rilevate

La scuola è dotata di un solo ingresso, al quale si accede attraverso la recinzione a ridosso degli scavi archeologici presenti in zona, presenta gravi criticità in quanto non è presente una rampa di accesso e tantomeno vi sono servizi igienici per disabili.

Documentazione completa consultabile al seguente link

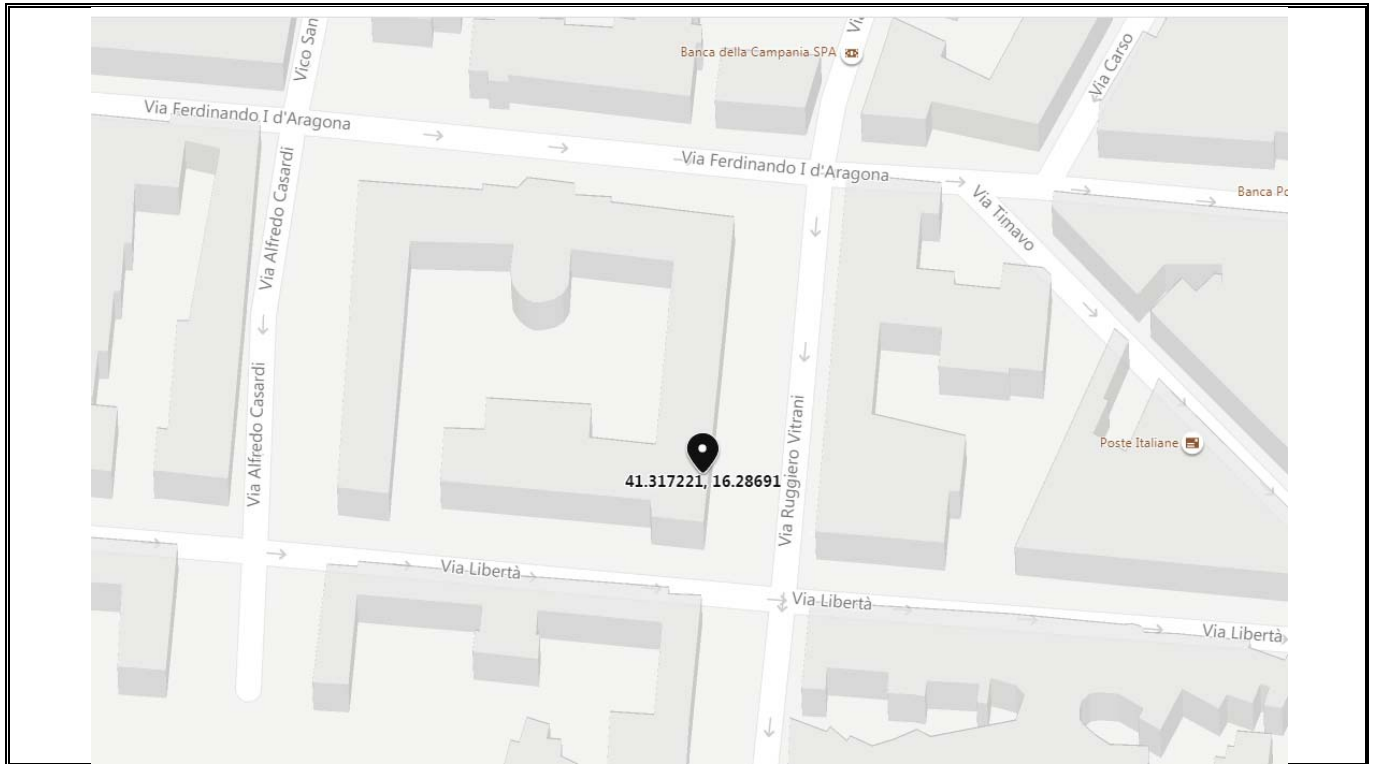

PLANIMETRIE EDIFICIO

Pianta piano rialzato

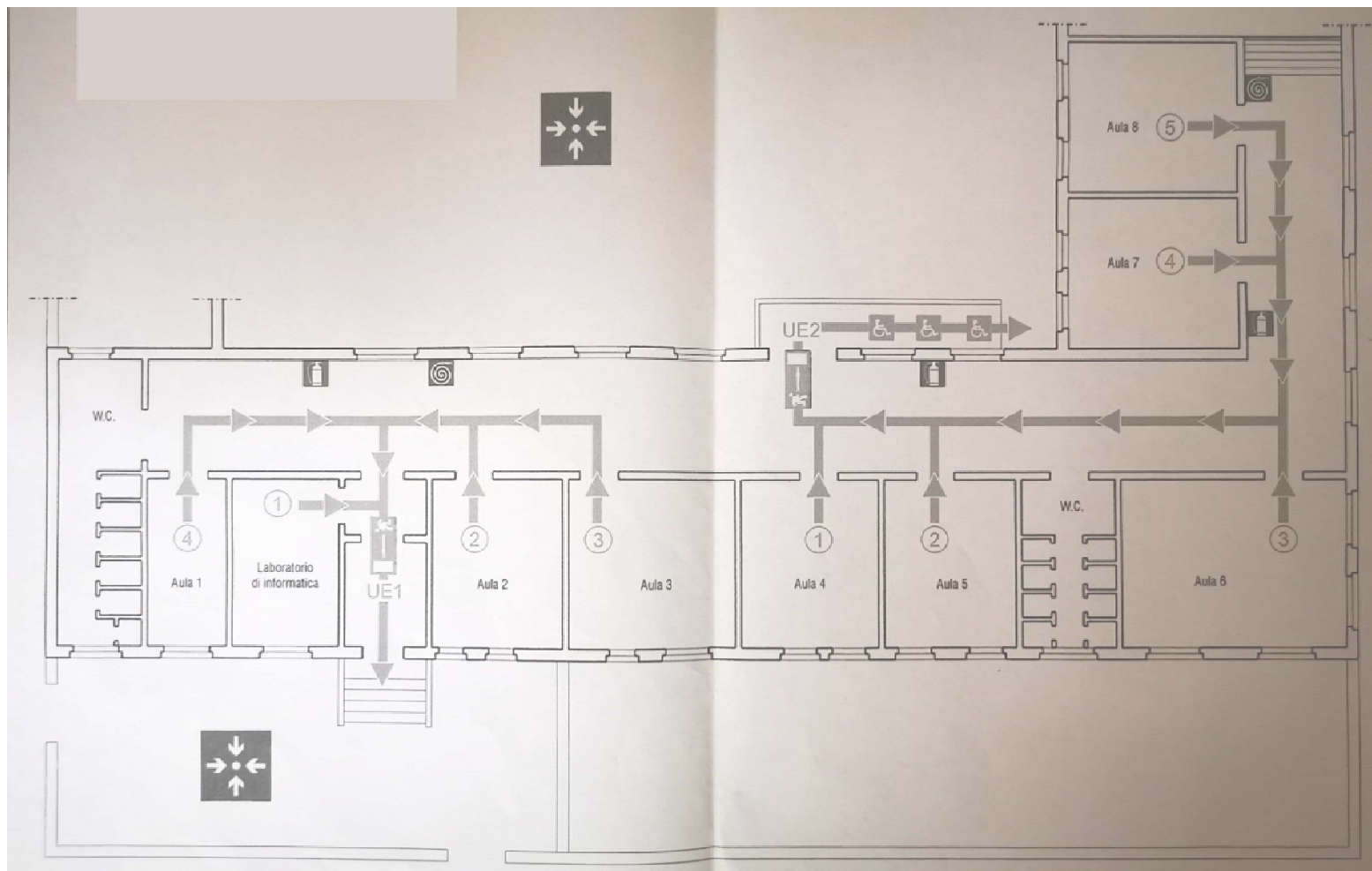

Scala adattata

1 ACCESSIBILITA' EDIFICIO E AMBIENTI INTERNI					
		Rif. Norm.	si	no	costi
1.1	Ci sono parcheggi riservati a persone con disabilità, in prossimità dell'accesso all'edificio considerato?	D.P.R. 503/96 art. 10 - D.M. 236/89 art. 4.2.3 e 8.2.3		-1	€100,00
1.2	La segnaletica verticale esistente rispetta la normativa?	D.P.R. 503/96 art. 10 - D.M. 236/89 art. 4.2.3 e 8.2.3		-1	€200,00
1.3	La segnaletica orizzontale esistente rispetta la normativa?	D.P.R. 503/96 art. 10 - D.M. 236/89 art. 4.2.3 e 8.2.3		-1	€200,00
1.4	Il parcheggio riservato è raccordato o è complanare ad un percorso pedonale in piano privo di collegamento tra parcheggio e accesso all'edificio?	D.P.R. 503/96 art. 10 - D.M. 236/89 art. 4.2.3 e 8.2.3		-1	€1.000,00
1.5	Il percorso di avvicinamento all'edificio considerato presenta ostacoli al passaggio di persona su sedia a ruote, dovuti alla presenza di pali di pubblica illuminazione, semafori, segnali stradali e/o pubblicitari e arredi pesanti (panchine, fioriere ecc...) e leggeri (cestini, rastrelliere ecc...)			0	€500,00
1.6	Il percorso interni di eventuali giardini/cortili di pertinenza, ha la larghezza minima di 150 cm. (se no indicare nelle note la misura)			0	€0,00
1.7	Il percorso interno di eventuali giardini/cortili di pertinenza, ha pavimentazione compatta al transito di persone su sedia a ruote ed ha un piano di calpestio regolare, privo di sconnessioni ed elementi sporgenti la pavimentazione?	D.P.R. 503/96 art. 15 - D.M. 236/89 art. 4.2 e 8.2		0	€0,00
1.8	La pavimentazione di accesso all'edificio è adatta al transito di persona su sedia a ruote ed ha un piano di calpestio regolare, privo di sconnessioni ed elementi sporgenti della pavimentazione?	D.P.R. 503/96 art. 15 - D.M. 236/89 art. 8.2.2		0	€0,00
1.9	La zona antistante/retrostante la porta di accesso è complanare e con una profondità maggiore o uguale a 135x135/140 cm?	D.P.R. 503/96 art. 15 - D.M. 236/89 art. 4.1.1 e 8.1.1		-1	€1.200,00
1.10	Per accedere è necessario prevedere la realizzazione di una rampa per il superamento di un dislivello massimo di 50 cm?	D.P.R. 503/96 art. 15 - D.M. 236/89 art. 4.1.11 e 8.1.1		-1	€12.000,00
1.11	Per accedere è necessario inserire una piattaforma elevatrice o un servoscala?	D.P.R. 503/96 art. 15 - D.M. 236/89 art. 4.1.11 e 8.1.1		0	€0,00

1.12	È necessario prevedere la sostituzione delle eventuali rampe esistenti?	D.P.R. 503/96 art. 15 - D.M. 236/89 art. 4.1.11 e 8.1.1		0	€0,00
1.13	Le eventuali porte a vetri hanno l'elemento di segnalazione della trasparenza?	D.P.R. 503/96 art. 15 - D.M. 236/89 art. 4.1.1 e 8.1.1		0	€0,00
1.14	Nel caso di un edificio privato o di edilizia residenziale pubblica, l'ingresso all'edificio e ad ogni unità immobiliare ha luce netta minima di 80 cm?	D.P.R. 503/96 art. 15 - D.M. 236/89 art. 4.1.11 e 8.1.1		0	€0,00
1.15	La segnaletica è chiara, esauriente e facilmente leggibile?	D.P.R. 503/96 art. 15 - D.M. 236/89 art. 4.3, 4.1.5 e 8.1.5		-1	€200,00
1.16	Il campanello e/o il citofono si trovano ad un'altezza da terra compresa tra i 40 e i 130 cm?	D.P.R. 503/96 art. 15 - D.M. 236/89 art. 4.3, 4.1.5 e 8.1.		-1	€1.000,00

2 SERVIZI IGIENICI					
		Rif. Norm.	si	no	costi
2.1	Esiste almeno un servizio igienico con caratteristiche dimensionali adeguate alle normative?	D.P.R. 503/96 art. 15 - D.M. 236/89 art. 4.1.6 e 8.1.6		-1	€8.000,00
2.2	I servizi igienici per disabili sono adeguatamente segnalati tramite dispositivi luminosi, acustici e tattili, totem informativi ecc..., per una loro facile individuazione anche da parte dei disabili sensoriali?	D.P.R. 503/96 art. 15 - D.M. 236/89 art. 4.1.6 e 8.1.6		-1	€750,00
2.3	I sanitari e gli accessori sono presenti e funzionanti?			-1	€0,00
2.4	Negli impianti sportivi (comprese le palestre scolastiche) esistono docce accessibili?	D.P.R. 503/96 art. 15 - D.M. 236/89 art. 4.1.6 e 8.1.6		0	€0,00
2.5	I sanitari hanno dimensioni e distanze previste dalla norma?	D.P.R. 503/96 art. 15 - D.M. 236/89 art. 4.1.6 e 8.1.6		-1	€0,00
2.6	Lo specchio è posizionato ad altezza adeguata a persona seduta?			-1	€0,00

3 COLLEGAMENTI VERTICALI					
		Rif. Norm.	si	no	costi
3.1	È necessario prevedere un sistema di sollevamento per il raggiungimento dei livelli costituenti l'edificio?	D.P.R. 503/96 art. 13, 15 - D.M. 236/89 art. 4.1.12, 4.1.13, 8.1.12 e 8.1.13		0	€0,00
3.2	L'eventuale cabina ascensore esistente ha dimensioni minime 120 cm prof. x 80 cm. larg.?	D.P.R. 503/96 art. 13, 15 - D.M. 236/89 art. 4.1.12, 4.1.13, 8.1.12 e 8.1.13		0	€0,00

3.3	La porta dell'eventuale ascensore ha dimensioni minime di 75 cm ed è posta sul lato corto?	D.P.R. 503/96 art. 13, 15 - D.M. 236/89 artt. 4.1.12, 4.1.13, 8.1.12 e 8.1.13		0	€0,00
3.4	Gli accessori (citofono, allarme, ecc....) sono presenti, sono ad altezza adeguata e sono funzionanti?	D.P.R. 503/96 art. 13, 15 D.M. 236/89 artt. 4.1.12, 4.1.13, 8.1.12 e 8.1.13		0	€0,00
3.5	La finitura della pavimentazione del corpo scala presenta sconnessioni e sdruciolevolezza?	D.P.R. 503/96 art. 7, 13, 15 - D.M. 236/89 artt. 4.1.10, 8.1.10		0	€0,00
3.6	È necessario dotare il corpo scala di un parapetto (altezza da terra di cm 100)?	D.P.R. 503/96 art. 7, 13, 15 D.M. 236/89 artt. 4.1.10, 8.1.10		0	€0,00
3.7	È necessario prevedere il potenziamento dell'illuminazione del corpo scale?	D.P.R. 503/96 art. 7, 13, 15 D.M. 236/89 artt. 4.1.10, 8.1.10		0	€0,00
3.8	La scala ha una illuminazione artificiale con comando individuabile al buio e disposto su ogni pianerottolo?	D.P.R. 503/96 art. 7, 13, 15 - D.M. 236/89 artt. 4.1.10, 8.1.10		0	€0,00
3.9	Vi sono segnali a pavimento anche dai non vedenti, collocati ad almeno 30 cm dal primo e dall'ultimo gradino?	D.P.R. 503/96 art. 7, 13, 15 D.M. 236/89 artt. 4.1.10, 8.1.10		-1	€200,00
3.10	Il corpo scala è dotato di corrimano su entrambi i lati per larghezza superiore ai 180 cm?	D.P.R. 503/96 art. 7, 13, 15 D.M. 236/89 artt. 4.1.10, 8.1.10		0	€0,00
3.11	Negli edifici con utenza prevalente di bambini il corpo scala è dotato di doppio corrimano ad altezza di 75 cm. dal piano di calpestio?	D.P.R. 503/96 art. 7, 13, 15 D.M. 236/89 artt. 4.1.10, 8.1.10		0	€0,00
3.12	Il corrimano del corpo scala sborda 30 cm oltre l'inizio e la fine delle rampe?	D.P.R. 503/96 art. 7, 13, 15 D.M. 236/89 artt. 4.1.10, 8.1.10		0	€0,00

3.13	I gradini delle scale hanno caratteristiche conformi ai requisiti richiesti dalla norma? (rapporto altezza/pedata, larghezza 120 cm, fasce antiscivolo, fasce 30 cm. inizio e fine rampa)	D.P.R. 503/96 art. 7, 13, 15 D.M. 236/89 artt. 4.1.10, 8.1.10	0	€0,00
------	---	--	---	-------

4 PERCORSO INTERNO					
		Rif. Norm.	si	no	costi
4.1	La pavimentazione è degradata, sconnessa e sdruciolevole?	D.P.R. 503/96 art. 15 D.M. 236/89 artt. 4.1.2, 4.1.11, 8.1.12, 8.1.11		0	€0,00
4.2	Sono presenti le fasce a pavimento?	D.P.R. 503/96 art. 15 D.M. 236/89 artt. 4.1.2, 4.1.11, 8.1.12, 8.1.11		-1	€2.000,00
4.3	È necessario prevedere uno sviluppo della rampa per il superamento dei gradini ortogonali al percorso pedonale?	D.P.R. 503/96 art. 15 D.M. 236/89 artt. 4.1.2, 4.1.11, 8.1.12, 8.1.11		0	€0,00
4.4	È necessario prevedere la sostituzione delle eventuali rampe esistenti?	D.P.R. 503/96 art. 15 D.M. 236/89 artt. 4.1.2, 4.1.11, 8.1.12, 8.1.11		0	€0,00
4.5	La segnaletica informativa e di sicurezza è chiara, esauriente e facilmente leggibile?	D.P.R. 503/96 art. 1, 15 e 17 D.M. 236/89 art. 4.3		-1	€150,00
4.6	La luce netta delle porte interne è uguale a 75 cm?	D.P.R. 503/96 art. 15 D.M. 236/89 artt. 4.1.1, 8.1.1	0		€0,00
4.7	Gli interruttori elettrici, dove necessario, sono dotati di led per l'individuazione del buio?	D.P.R. 503/96 art. 1, 15, 17 D.M. 236/89 artt. 4.1.5, 8.1.5		-1	€200,00
4.8	I corridoi sono dotati di sufficiente illuminazione?		0		€0,00
4.9	La struttura è dotata di segnaletica di sicurezza individuabile anche dai disabili sensoriali?	D.P.R. 503/96 art. 1, 15, 17 D.M. 236/89 artt. 4.3		-1	€750,00

4.10	L'arredamento, i sussidi didattici e le attrezzature sono utilizzabili anche da persone con difficoltà motorie/sensoriali?	D.P.R. 503/96 art. 15 e 23 D.M. 236/89 artt. 4.1.4, 4.1.9, 8.1.4, 8.1.9	0	0	€0,00
4.11	L'arredo crea ostacolo o strozzature?	D.P.R. 503/96 art. 15 e 23 D.M. 236/89 artt. 4.1.4, 8.1.4	0	0	€0,00
4.12	Ci sono slarghi oltre 10 m nei percorsi orizzontali e nei corridoi?	D.P.R. 503/96 art. 15 e 23 D.M. 236/89 artt. 4.1.4, 8.1.4	0	0	€0,00
4.13	I radiatori, gli estintori, i telefoni necessitano di un alloggiamento in nicchia?	D.P.R. 503/96 art. 15 e 23 D.M. 236/89 artt. 4.1.4, 8.1.4	0	0	€0,00

TOTALE CRITICITA' E COSTI			-18	€28.450,00
----------------------------------	--	--	------------	-------------------



CITTA' DI BARLETTA

PIANO DI ELIMINAZIONE DELLE BARRIERE ARCHITETTONICHE (P.E.B.A.)

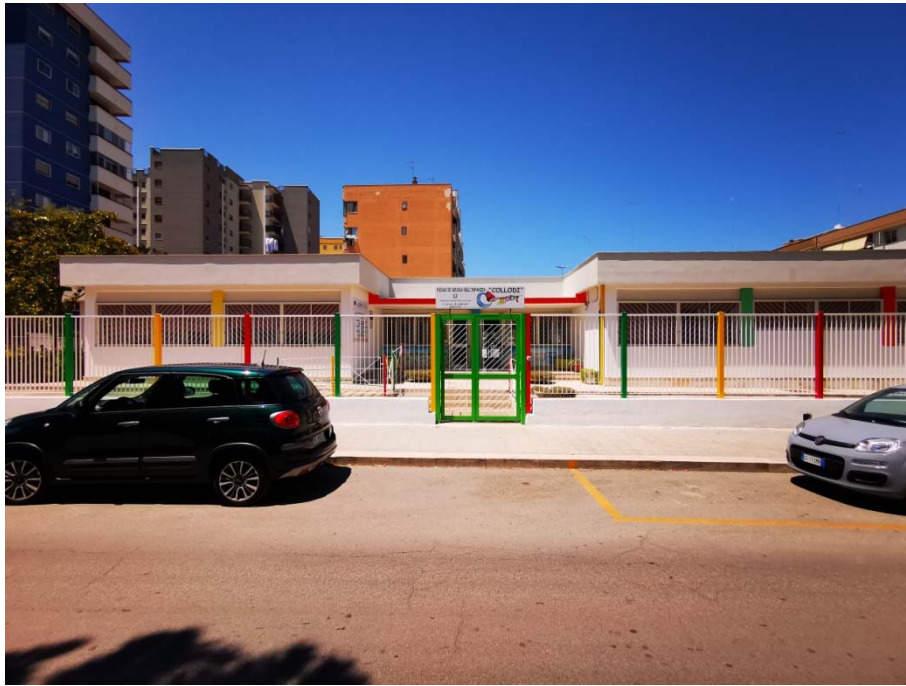

AMBITO EDILIZIO

Nome edificio: scuola infanzia "Collodi"

Indirizzo: Viale Alessandro Manzoni n. 28

Collocazione Urbana: Periferia - sud/est

Coordinate geografiche: 41.307843, 16.282124

Note riassuntive criticità rilevate

La scuola risulta essere inserita in una zona periferica in espansione a ridosso della nuova urbanizzazione della città. La criticità maggiore consiste nella totale assenza di servizi igienici per disabili

Documentazione completa consultabile al seguente link

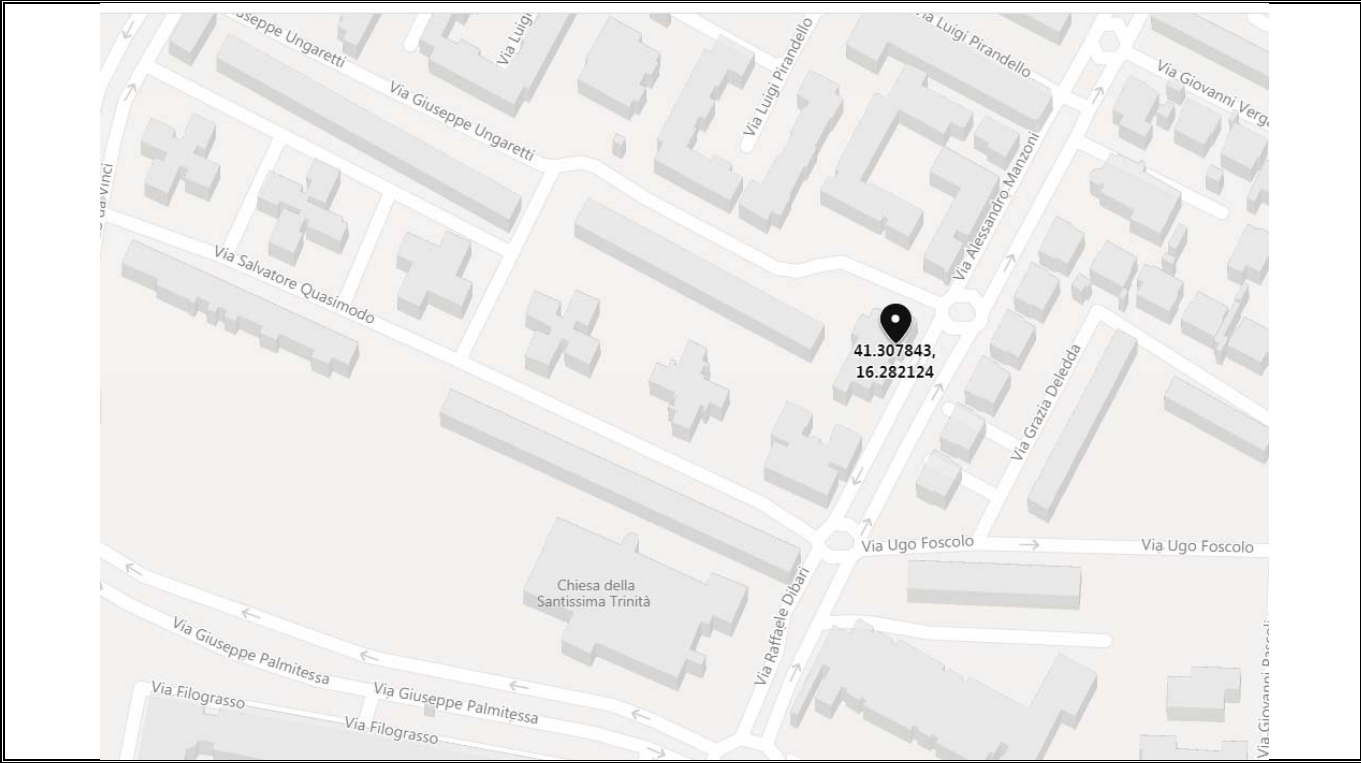

PLANIMETRIE EDIFICIO

Pianta piano terra

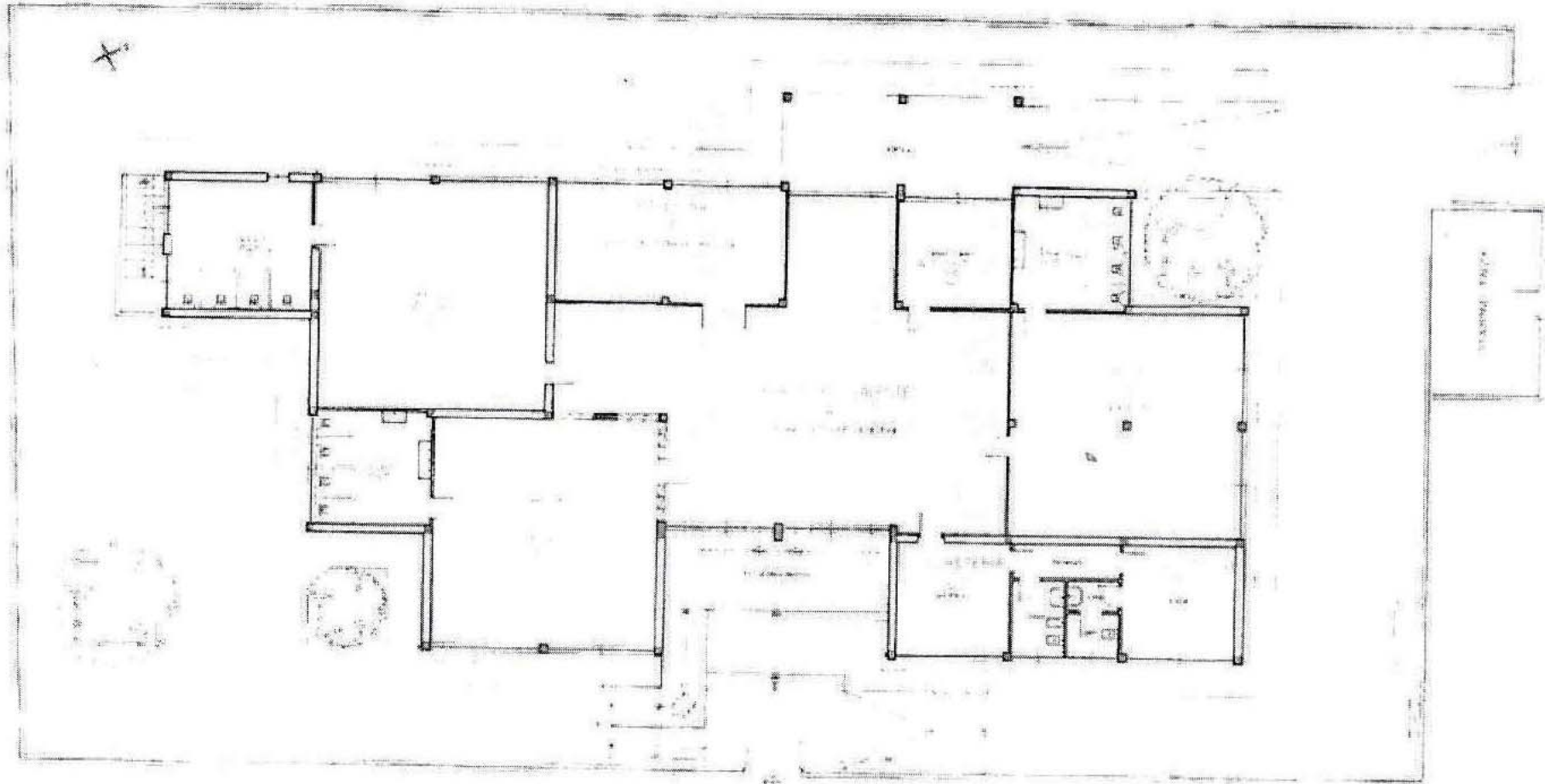

Scala adattata

1		ACCESSIBILITA' EDIFICIO E AMBIENTI INTERNI			
		Rif. Norm.	si	no	costi
1.1	Ci sono parcheggi riservati a persone con disabilità, in prossimità dell'accesso all'edificio considerato?	D.P.R. 503/96 art. 10 - D.M. 236/89 art. 4.2.3 e 8.2.3	0		€0,00
1.2	La segnaletica verticale esistente rispetta la normativa?	D.P.R. 503/96 art. 10 - D.M. 236/89 art. 4.2.3 e 8.2.3	0		€0,00
1.3	La segnaletica orizzontale esistente rispetta la normativa?	D.P.R. 503/96 art. 10 - D.M. 236/89 art. 4.2.3 e 8.2.3	0		€0,00
1.4	Il parcheggio riservato è raccordato o è complanare ad un percorso pedonale in piano privo di collegamento tra parcheggio e accesso all'edificio?	D.P.R. 503/96 art. 10 - D.M. 236/89 art. 4.2.3 e 8.2.3		-1	€1.000,00
1.5	Il percorso di avvicinamento all'edificio considerato presenta ostacoli al passaggio di persona su sedia a ruote, dovuti alla presenza di pali di pubblica illuminazione, semafori, segnali stradali e/o pubblicitari e arredi pesanti (panchine, fioriere ecc...) e leggeri (cestini, rastrelliere ecc...)			0	€0,00
1.6	Il percorso interni di eventuali giardini/cortili di pertinenza, ha la larghezza minima di 150 cm. (se no indicare nelle note la misura)		0		€0,00
1.7	Il percorso interno di eventuali giardini/cortili di pertinenza, ha pavimentazione compatta al transito di persone su sedia a ruote ed ha un piano di calpestio regolare, privo di sconnessioni ed elementi sporgenti la pavimentazione?	D.P.R. 503/96 art. 15 - D.M. 236/89 art. 4.2 e 8.2		-1	€0,00
1.8	La pavimentazione di accesso all'edificio è adatta al transito di persona su sedia a ruote ed ha un piano di calpestio regolare, privo di sconnessioni ed elementi sporgenti della pavimentazione?	D.P.R. 503/96 art. 15 - D.M. 236/89 art. 8.2.2		-1	€500,00
1.9	La zona antistante/retrostante la porta di accesso è complanare e con una profondità maggiore o uguale a 135x135/140 cm?	D.P.R. 503/96 art. 15 - D.M. 236/89 art. 4.1.1 e 8.1.1	0		€0,00
1.10	Per accedere è necessario prevedere la realizzazione di una rampa per il superamento di un dislivello massimo di 50 cm?	D.P.R. 503/96 art. 15 - D.M. 236/89 art. 4.1.11 e 8.1.1		0	€0,00
1.11	Per accedere è necessario inserire una piattaforma elevatrice o un servoscala?	D.P.R. 503/96 art. 15 - D.M. 236/89 art. 4.1.11 e 8.1.1		0	€0,00

1.12	È necessario prevedere la sostituzione delle eventuali rampe esistenti?	D.P.R. 503/96 art. 15 - D.M. 236/89 art. 4.1.11 e 8.1.1		0	€0,00
1.13	Le eventuali porte a vetri hanno l'elemento di segnalazione della trasparenza?	D.P.R. 503/96 art. 15 - D.M. 236/89 art. 4.1.1 e 8.1.1		-1	€200,00
1.14	Nel caso di un edificio privato o di edilizia residenziale pubblica, l'ingresso all'edificio e ad ogni unità immobiliare ha luce netta minima di 80 cm?	D.P.R. 503/96 art. 15 - D.M. 236/89 art. 4.1.11 e 8.1.1		0	€0,00
1.15	La segnaletica è chiara, esauriente e facilmente leggibile?	D.P.R. 503/96 art. 15 - D.M. 236/89 art. 4.3, 4.1.5 e 8.1.5		-1	€200,00
1.16	Il campanello e/o il citofono si trovano ad un'altezza da terra compresa tra i 40 e i 130 cm?	D.P.R. 503/96 art. 15 - D.M. 236/89 art. 4.3, 4.1.5 e 8.1.		0	€300,00

2 SERVIZI IGIENICI					
		Rif. Norm.	si	no	costi
2.1	Esiste almeno un servizio igienico con caratteristiche dimensionali adeguate alle normative?	D.P.R. 503/96 art. 15 - D.M. 236/89 art. 4.1.6 e 8.1.6		-1	€8.000,00
2.2	I servizi igienici per disabili sono adeguatamente segnalati tramite dispositivi luminosi, acustici e tattili, totem informativi ecc..., per una loro facile individuazione anche da parte dei disabili sensoriali?	D.P.R. 503/96 art. 15 - D.M. 236/89 art. 4.1.6 e 8.1.6		-1	€750,00
2.3	I sanitari e gli accessori sono presenti e funzionanti?			-1	€0,00
2.4	Negli impianti sportivi (comprese le palestre scolastiche) esistono docce accessibili?	D.P.R. 503/96 art. 15 - D.M. 236/89 art. 4.1.6 e 8.1.6		-1	€0,00
2.5	I sanitari hanno dimensioni e distanze previste dalla norma?	D.P.R. 503/96 art. 15 - D.M. 236/89 art. 4.1.6 e 8.1.6		-1	€0,00
2.6	Lo specchio è posizionato ad altezza adeguata a persona seduta?			-1	€0,00

3 COLLEGAMENTI VERTICALI					
		Rif. Norm.	si	no	costi
3.1	È necessario prevedere un sistema di sollevamento per il raggiungimento dei livelli costituenti l'edificio?	D.P.R. 503/96 art. 13, 15 - D.M. 236/89 art. 4.1.12, 4.1.13, 8.1.12 e 8.1.13		0	€0,00
3.2	L'eventuale cabina ascensore esistente ha dimensioni minime 120 cm prof. x 80 cm. larg.?	D.P.R. 503/96 art. 13, 15 - D.M. 236/89 art. 4.1.12, 4.1.13, 8.1.12 e 8.1.13		0	€0,00

3.3	La porta dell'eventuale ascensore ha dimensioni minime di 75 cm ed è posta sul lato corto?	D.P.R. 503/96 art. 13, 15 - D.M. 236/89 artt. 4.1.12, 4.1.13, 8.1.12 e 8.1.13	0	€0,00
3.4	Gli accessori (citofono, allarme, ecc....) sono presenti, sono ad altezza adeguata e sono funzionanti?	D.P.R. 503/96 art. 13, 15 D.M. 236/89 artt. 4.1.12, 4.1.13, 8.1.12 e 8.1.13	0	€0,00
3.5	La finitura della pavimentazione del corpo scala presenta sconnessioni e sdruciolevolezza?	D.P.R. 503/96 art. 7, 13, 15 - D.M. 236/89 artt. 4.1.10, 8.1.10	0	€0,00
3.6	È necessario dotare il corpo scala di un parapetto (altezza da terra di cm 100)?	D.P.R. 503/96 art. 7, 13, 15 D.M. 236/89 artt. 4.1.10, 8.1.10	0	€0,00
3.7	È necessario prevedere il potenziamento dell'illuminazione del corpo scale?	D.P.R. 503/96 art. 7, 13, 15 D.M. 236/89 artt. 4.1.10, 8.1.10	0	€0,00
3.8	La scala ha una illuminazione artificiale con comando individuabile al buio e disposto su ogni pianerottolo?	D.P.R. 503/96 art. 7, 13, 15 - D.M. 236/89 artt. 4.1.10, 8.1.10	0	€0,00
3.9	Vi sono segnali a pavimento anche dai non vedenti, collocati ad almeno 30 cm dal primo e dall'ultimo gradino?	D.P.R. 503/96 art. 7, 13, 15 D.M. 236/89 artt. 4.1.10, 8.1.10	0	€0,00
3.10	Il corpo scala è dotato di corrimano su entrambi i lati per larghezza superiore ai 180 cm?	D.P.R. 503/96 art. 7, 13, 15 D.M. 236/89 artt. 4.1.10, 8.1.10	0	€0,00
3.11	Negli edifici con utenza prevalente di bambini il corpo scala è dotato di doppio corrimano ad altezza di 75 cm. dal piano di calpestio?	D.P.R. 503/96 art. 7, 13, 15 D.M. 236/89 artt. 4.1.10, 8.1.10	0	€0,00
3.12	Il corrimano del corpo scala sborda 30 cm oltre l'inizio e la fine delle rampe?	D.P.R. 503/96 art. 7, 13, 15 D.M. 236/89 artt. 4.1.10, 8.1.10	0	€0,00

3.13	I gradini delle scale hanno caratteristiche conformi ai requisiti richiesti dalla norma? (rapporto altezza/pedata, larghezza 120 cm, fasce antiscivolo, fasce 30 cm. inizio e fine rampa)	D.P.R. 503/96 art. 7, 13, 15 D.M. 236/89 artt. 4.1.10, 8.1.10		0	€0,00
------	---	--	--	---	-------

4 PERCORSO INTERNO					
		Rif. Norm.	si	no	costi
4.1	La pavimentazione è degradata, sconnessa e sdruciolevole?	D.P.R. 503/96 art. 15 D.M. 236/89 artt. 4.1.2, 4.1.11, 8.1.12, 8.1.11		0	€0,00
4.2	Sono presenti le fasce a pavimento?	D.P.R. 503/96 art. 15 D.M. 236/89 artt. 4.1.2, 4.1.11, 8.1.12, 8.1.11		-1	€500,00
4.3	È necessario prevedere uno sviluppo della rampa per il superamento dei gradini ortogonali al percorso pedonale?	D.P.R. 503/96 art. 15 D.M. 236/89 artt. 4.1.2, 4.1.11, 8.1.12, 8.1.11		0	€0,00
4.4	È necessario prevedere la sostituzione delle eventuali rampe esistenti?	D.P.R. 503/96 art. 15 D.M. 236/89 artt. 4.1.2, 4.1.11, 8.1.12, 8.1.11		0	€0,00
4.5	La segnaletica informativa e di sicurezza è chiara, esauriente e facilmente leggibile?	D.P.R. 503/96 art. 1, 15 e 17 D.M. 236/89 art. 4.3		0	€0,00
4.6	La luce netta delle porte interne è uguale a 75 cm?	D.P.R. 503/96 art. 15 D.M. 236/89 artt. 4.1.1, 8.1.1		0	€0,00
4.7	Gli interruttori elettrici, dove necessario, sono dotati di led per l'individuazione del buio?	D.P.R. 503/96 art. 1, 15, 17 D.M. 236/89 artt. 4.1.5, 8.1.5		-1	€150,00
4.8	I corridoi sono dotati di sufficiente illuminazione?			0	€0,00
4.9	La struttura è dotata di segnaletica di sicurezza individuabile anche dai disabili sensoriali?	D.P.R. 503/96 art. 1, 15, 17 D.M. 236/89 artt. 4.3		-1	€750,00

4.10	L'arredamento, i sussidi didattici e le attrezzature sono utilizzabili anche da persone con difficoltà motorie/sensoriali?	D.P.R. 503/96 art. 15 e 23 D.M. 236/89 artt. 4.1.4, 4.1.9, 8.1.4, 8.1.9	0	€0,00
4.11	L'arredo crea ostacolo o strozzature?	D.P.R. 503/96 art. 15 e 23 D.M. 236/89 artt. 4.1.4, 8.1.4	0	€0,00
4.12	Ci sono slarghi oltre 10 m nei percorsi orizzontali e nei corridoi?	D.P.R. 503/96 art. 15 e 23 D.M. 236/89 artt. 4.1.4, 8.1.4	0	€0,00
4.13	I radiatori, gli estintori, i telefoni necessitano di un alloggiamento in nicchia?	D.P.R. 503/96 art. 15 e 23 D.M. 236/89 artt. 4.1.4, 8.1.4	0	€0,00

TOTALE CRITICITA' E COSTI			-14	€12.350,00
----------------------------------	--	--	------------	-------------------



CITTA' DI BARLETTA

PIANO DI ELIMINAZIONE DELLE BARRIERE ARCHITETTONICHE (P.E.B.A.)



AMBITO EDILIZIO

Nome edificio: scuola infanzia e scuola primaria "P.R. Dibari"

Indirizzo: Via Cesare Dante Cioce 1

Collocazione Urbana: Periferia - sud/est

Coordinate geografiche: 41.306457, 16.282038

Note riassuntive criticità rilevate

Il plesso scolastico è posizionato all'interno della zona periferia posta a sud/est, ed essendo relativamente di nuova costruzione non presenta gravi criticità

PLANIMETRIE EDIFICIO

Pianta piano terra

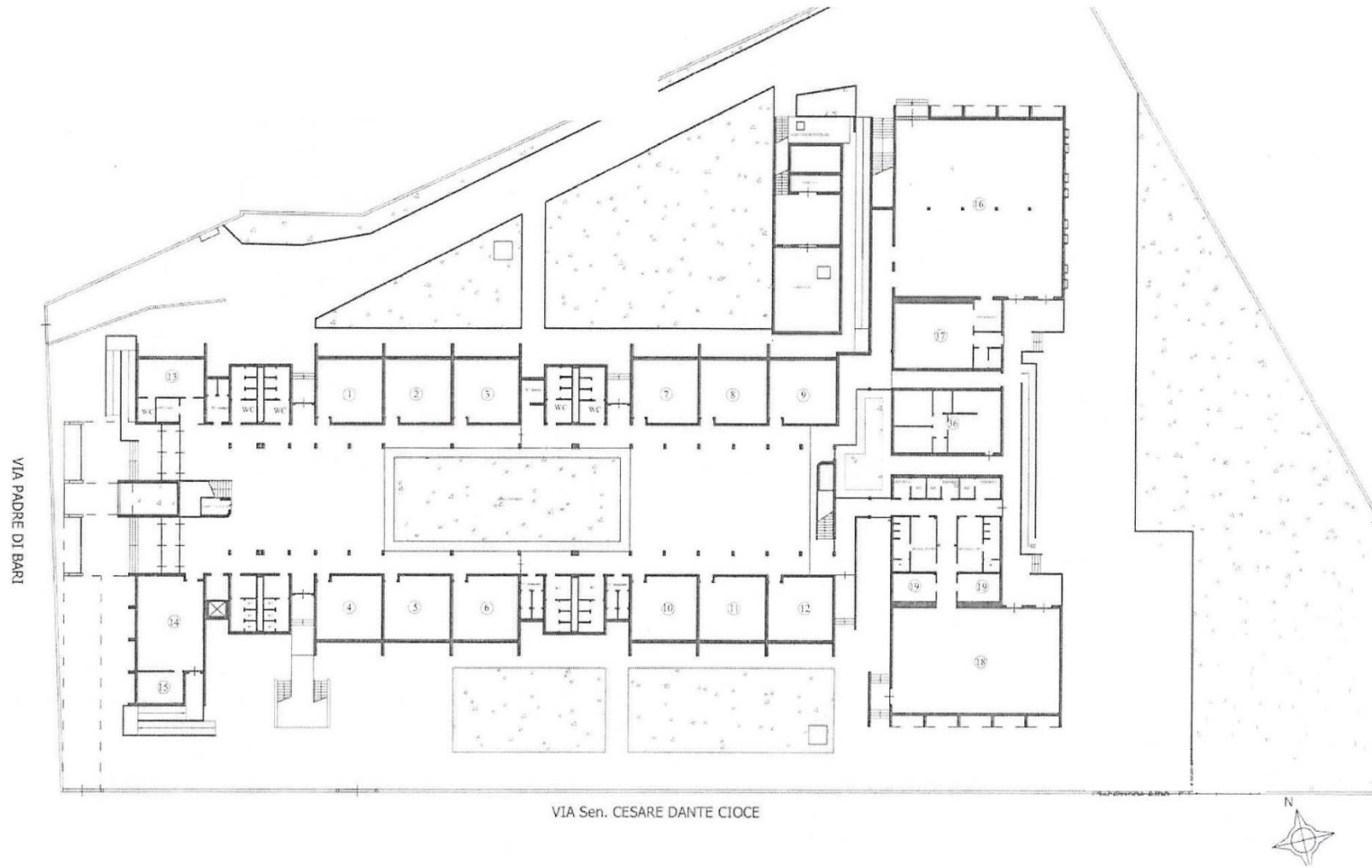

Scala adattata

Pianta primo piano

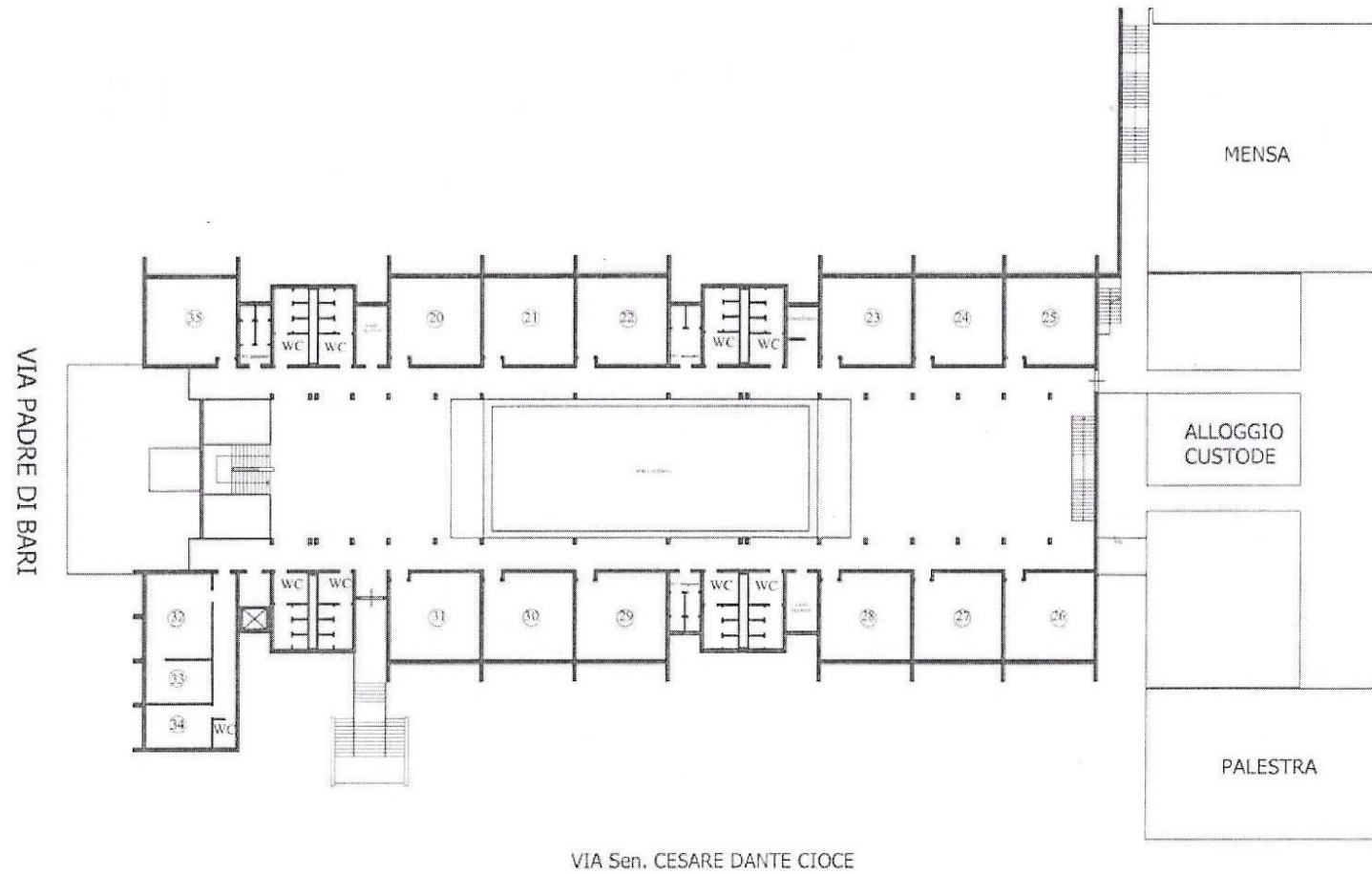

Scala adattata

1		ACCESSIBILITA' EDIFICIO E AMBIENTI INTERNI			
		Rif. Norm.	si	no	costi
1.1	Ci sono parcheggi riservati a persone con disabilità, in prossimità dell'accesso all'edificio considerato?	D.P.R. 503/96 art. 10 - D.M. 236/89 art. 4.2.3 e 8.2.3	0		€0,00
1.2	La segnaletica verticale esistente rispetta la normativa?	D.P.R. 503/96 art. 10 - D.M. 236/89 art. 4.2.3 e 8.2.3	0		€0,00
1.3	La segnaletica orizzontale esistente rispetta la normativa?	D.P.R. 503/96 art. 10 - D.M. 236/89 art. 4.2.3 e 8.2.3	0		€0,00
1.4	Il parcheggio riservato è raccordato o è complanare ad un percorso pedonale in piano privo di collegamento tra parcheggio e accesso all'edificio?	D.P.R. 503/96 art. 10 - D.M. 236/89 art. 4.2.3 e 8.2.3		-1	€1.000,00
1.5	Il percorso di avvicinamento all'edificio considerato presenta ostacoli al passaggio di persona su sedia a ruote, dovuti alla presenza di pali di pubblica illuminazione, semafori, segnali stradali e/o pubblicitari e arredi pesanti (panchine, fioriere ecc...) e leggeri (cestini, rastrelliere ecc...)			0	€0,00
1.6	Il percorso interni di eventuali giardini/cortili di pertinenza, ha la larghezza minima di 150 cm. (se no indicare nelle note la misura)		0		€0,00
1.7	Il percorso interno di eventuali giardini/cortili di pertinenza, ha pavimentazione compatta al transito di persone su sedia a ruote ed ha un piano di calpestio regolare, privo di sconnessioni ed elementi sporgenti la pavimentazione?	D.P.R. 503/96 art. 15 - D.M. 236/89 art. 4.2 e 8.2	0		€0,00
1.8	La pavimentazione di accesso all'edificio è adatta al transito di persona su sedia a ruote ed ha un piano di calpestio regolare, privo di sconnessioni ed elementi sporgenti della pavimentazione?	D.P.R. 503/96 art. 15 - D.M. 236/89 art. 8.2.2	0		€0,00
1.9	La zona antistante/retrostante la porta di accesso è complanare e con una profondità maggiore o uguale a 135x135/140 cm?	D.P.R. 503/96 art. 15 - D.M. 236/89 art. 4.1.1 e 8.1.1	0		€0,00
1.10	Per accedere è necessario prevedere la realizzazione di una rampa per il superamento di un dislivello massimo di 50 cm?	D.P.R. 503/96 art. 15 - D.M. 236/89 art. 4.1.11 e 8.1.1		0	€0,00
1.11	Per accedere è necessario inserire una piattaforma elevatrice o un servoscala?	D.P.R. 503/96 art. 15 - D.M. 236/89 art. 4.1.11 e 8.1.1		0	€0,00

1.12	È necessario prevedere la sostituzione delle eventuali rampe esistenti?	D.P.R. 503/96 art. 15 - D.M. 236/89 art. 4.1.11 e 8.1.1		0	€0,00
1.13	Le eventuali porte a vetri hanno l'elemento di segnalazione della trasparenza?	D.P.R. 503/96 art. 15 - D.M. 236/89 art. 4.1.1 e 8.1.1		-1	€1.350,00
1.14	Nel caso di un edificio privato o di edilizia residenziale pubblica, l'ingresso all'edificio e ad ogni unità immobiliare ha luce netta minima di 80 cm?	D.P.R. 503/96 art. 15 - D.M. 236/89 art. 4.1.11 e 8.1.1		0	€0,00
1.15	La segnaletica è chiara, esauriente e facilmente leggibile?	D.P.R. 503/96 art. 15 - D.M. 236/89 art. 4.3, 4.1.5 e 8.1.5		-1	€200,00
1.16	Il campanello e/o il citofono si trovano ad un'altezza da terra compresa tra i 40 e i 130 cm?	D.P.R. 503/96 art. 15 - D.M. 236/89 art. 4.3, 4.1.5 e 8.1.		-1	€900,00

2 SERVIZI IGIENICI					
		Rif. Norm.	si	no	costi
2.1	Esiste almeno un servizio igienico con caratteristiche dimensionali adeguate alle normative?	D.P.R. 503/96 art. 15 - D.M. 236/89 art. 4.1.6 e 8.1.6		0	€0,00
2.2	I servizi igienici per disabili sono adeguatamente segnalati tramite dispositivi luminosi, acustici e tattili, totem informativi ecc..., per una loro facile individuazione anche da parte dei disabili sensoriali?	D.P.R. 503/96 art. 15 - D.M. 236/89 art. 4.1.6 e 8.1.6		-1	€750,00
2.3	I sanitari e gli accessori sono presenti e funzionanti?			0	€0,00
2.4	Negli impianti sportivi (comprese le palestre scolastiche) esistono docce accessibili?	D.P.R. 503/96 art. 15 - D.M. 236/89 art. 4.1.6 e 8.1.6		-1	€1.500,00
2.5	I sanitari hanno dimensioni e distanze previste dalla norma?	D.P.R. 503/96 art. 15 - D.M. 236/89 art. 4.1.6 e 8.1.6		0	€0,00
2.6	Lo specchio è posizionato ad altezza adeguata a persona seduta?			-1	€100,00

3 COLLEGAMENTI VERTICALI					
		Rif. Norm.	si	no	costi
3.1	È necessario prevedere un sistema di sollevamento per il raggiungimento dei livelli costituenti l'edificio?	D.P.R. 503/96 art. 13, 15 - D.M. 236/89 art. 4.1.12, 4.1.13, 8.1.12 e 8.1.13		0	€0,00
3.2	L'eventuale cabina ascensore esistente ha dimensioni minime 120 cm prof. x 80 cm. larg.?	D.P.R. 503/96 art. 13, 15 - D.M. 236/89 art. 4.1.12, 4.1.13, 8.1.12 e 8.1.13		0	€0,00

3.3	La porta dell'eventuale ascensore ha dimensioni minime di 75 cm ed è posta sul lato corto?	D.P.R. 503/96 art. 13, 15 - D.M. 236/89 artt. 4.1.12, 4.1.13, 8.1.12 e 8.1.13	0	€0,00
3.4	Gli accessori (citofono, allarme, ecc....) sono presenti, sono ad altezza adeguata e sono funzionanti?	D.P.R. 503/96 art. 13, 15 D.M. 236/89 artt. 4.1.12, 4.1.13, 8.1.12 e 8.1.13	0	€0,00
3.5	La finitura della pavimentazione del corpo scala presenta sconnessioni e sdruciolevolezza?	D.P.R. 503/96 art. 7, 13, 15 - D.M. 236/89 artt. 4.1.10, 8.1.10	0	€0,00
3.6	È necessario dotare il corpo scala di un parapetto (altezza da terra di cm 100)?	D.P.R. 503/96 art. 7, 13, 15 D.M. 236/89 artt. 4.1.10, 8.1.10	0	€0,00
3.7	È necessario prevedere il potenziamento dell'illuminazione del corpo scale?	D.P.R. 503/96 art. 7, 13, 15 D.M. 236/89 artt. 4.1.10, 8.1.10	0	€0,00
3.8	La scala ha una illuminazione artificiale con comando individuabile al buio e disposto su ogni pianerottolo?	D.P.R. 503/96 art. 7, 13, 15 - D.M. 236/89 artt. 4.1.10, 8.1.10	-1	€0,00
3.9	Vi sono segnali a pavimento anche dai non vedenti, collocati ad almeno 30 cm dal primo e dall'ultimo gradino?	D.P.R. 503/96 art. 7, 13, 15 D.M. 236/89 artt. 4.1.10, 8.1.10	-1	€200,00
3.10	Il corpo scala è dotato di corrimano su entrambi i lati per larghezza superiore ai 180 cm?	D.P.R. 503/96 art. 7, 13, 15 D.M. 236/89 artt. 4.1.10, 8.1.10	0	€0,00
3.11	Negli edifici con utenza prevalente di bambini il corpo scala è dotato di doppio corrimano ad altezza di 75 cm. dal piano di calpestio?	D.P.R. 503/96 art. 7, 13, 15 D.M. 236/89 artt. 4.1.10, 8.1.10	-1	€350,00
3.12	Il corrimano del corpo scala sborda 30 cm oltre l'inizio e la fine delle rampe?	D.P.R. 503/96 art. 7, 13, 15 D.M. 236/89 artt. 4.1.10, 8.1.10	-1	€100,00

3.13	I gradini delle scale hanno caratteristiche conformi ai requisiti richiesti dalla norma? (rapporto altezza/pedata, larghezza 120 cm, fasce antiscivolo, fasce 30 cm. inizio e fine rampa)	D.P.R. 503/96 art. 7, 13, 15 D.M. 236/89 artt. 4.1.10, 8.1.10	0		€0,00
------	---	---	---	--	-------

4 PERCORSO INTERNO					
		Rif. Norm.	si	no	costi
4.1	La pavimentazione è degradata, sconnessa e sdruciolevole?	D.P.R. 503/96 art. 15 D.M. 236/89 artt. 4.1.2, 4.1.11, 8.1.12, 8.1.11		0	€0,00
4.2	Sono presenti le fasce a pavimento?	D.P.R. 503/96 art. 15 D.M. 236/89 artt. 4.1.2, 4.1.11, 8.1.12, 8.1.11		-1	€12.000,00
4.3	È necessario prevedere uno sviluppo della rampa per il superamento dei gradini ortogonali al percorso pedonale?	D.P.R. 503/96 art. 15 D.M. 236/89 artt. 4.1.2, 4.1.11, 8.1.12, 8.1.11		0	€0,00
4.4	È necessario prevedere la sostituzione delle eventuali rampe esistenti?	D.P.R. 503/96 art. 15 D.M. 236/89 artt. 4.1.2, 4.1.11, 8.1.12, 8.1.11		0	€0,00
4.5	La segnaletica informativa e di sicurezza è chiara, esauriente e facilmente leggibile?	D.P.R. 503/96 art. 1, 15 e 17 D.M. 236/89 art. 4.3		0	€0,00
4.6	La luce netta delle porte interne è uguale a 75 cm?	D.P.R. 503/96 art. 15 D.M. 236/89 artt. 4.1.1, 8.1.1		0	€0,00
4.7	Gli interruttori elettrici, dove necessario, sono dotati di led per l'individuazione del buio?	D.P.R. 503/96 art. 1, 15, 17 D.M. 236/89 artt. 4.1.5, 8.1.5		-1	€600,00
4.8	I corridoi sono dotati di sufficiente illuminazione?			0	€0,00
4.9	La struttura è dotata di segnaletica di sicurezza individuabile anche dai disabili sensoriali?	D.P.R. 503/96 art. 1, 15, 17 D.M. 236/89 artt. 4.3		-1	€750,00

4.10	L'arredamento, i sussidi didattici e le attrezzature sono utilizzabili anche da persone con difficoltà motorie/sensoriali?	D.P.R. 503/96 art. 15 e 23 D.M. 236/89 artt. 4.1.4, 4.1.9, 8.1.4, 8.1.9	0	€0,00
4.11	L'arredo crea ostacolo o strozzature?	D.P.R. 503/96 art. 15 e 23 D.M. 236/89 artt. 4.1.4, 8.1.4	0	€0,00
4.12	Ci sono slarghi oltre 10 m nei percorsi orizzontali e nei corridoi?	D.P.R. 503/96 art. 15 e 23 D.M. 236/89 artt. 4.1.4, 8.1.4	0	€0,00
4.13	I radiatori, gli estintori, i telefoni necessitano di un alloggiamento in nicchia?	D.P.R. 503/96 art. 15 e 23 D.M. 236/89 artt. 4.1.4, 8.1.4	0	€3.000,00

TOTALE CRITICITA' E COSTI			-14	€22.800,00
----------------------------------	--	--	------------	-------------------



CITTA' DI BARLETTA

PIANO DI ELIMINAZIONE DELLE BARRIERE ARCHITETTONICHE (P.E.B.A.)



AMBITO EDILIZIO

Nome edificio: scuola primaria "Zanardelli" e scuola infanzia "Don Milani"

Indirizzo: Via Zanardelli nn. 29 - 31

Collocazione Urbana: Periferia - sud/est

Coordinate geografiche: 41.309969, 16.286628

Note riassuntive criticità rilevate

Il plesso scolastico è posizionato all'interno della zona periferia posta a su/est, non presenta gravi criticità, all'intero della struttura, ma presenta alcune criticità per gli spazi esterni (giardino)

Documentazione completa consultabile al seguente link

PLANIMETRIE EDIFICIO

Pianta piano rialzato

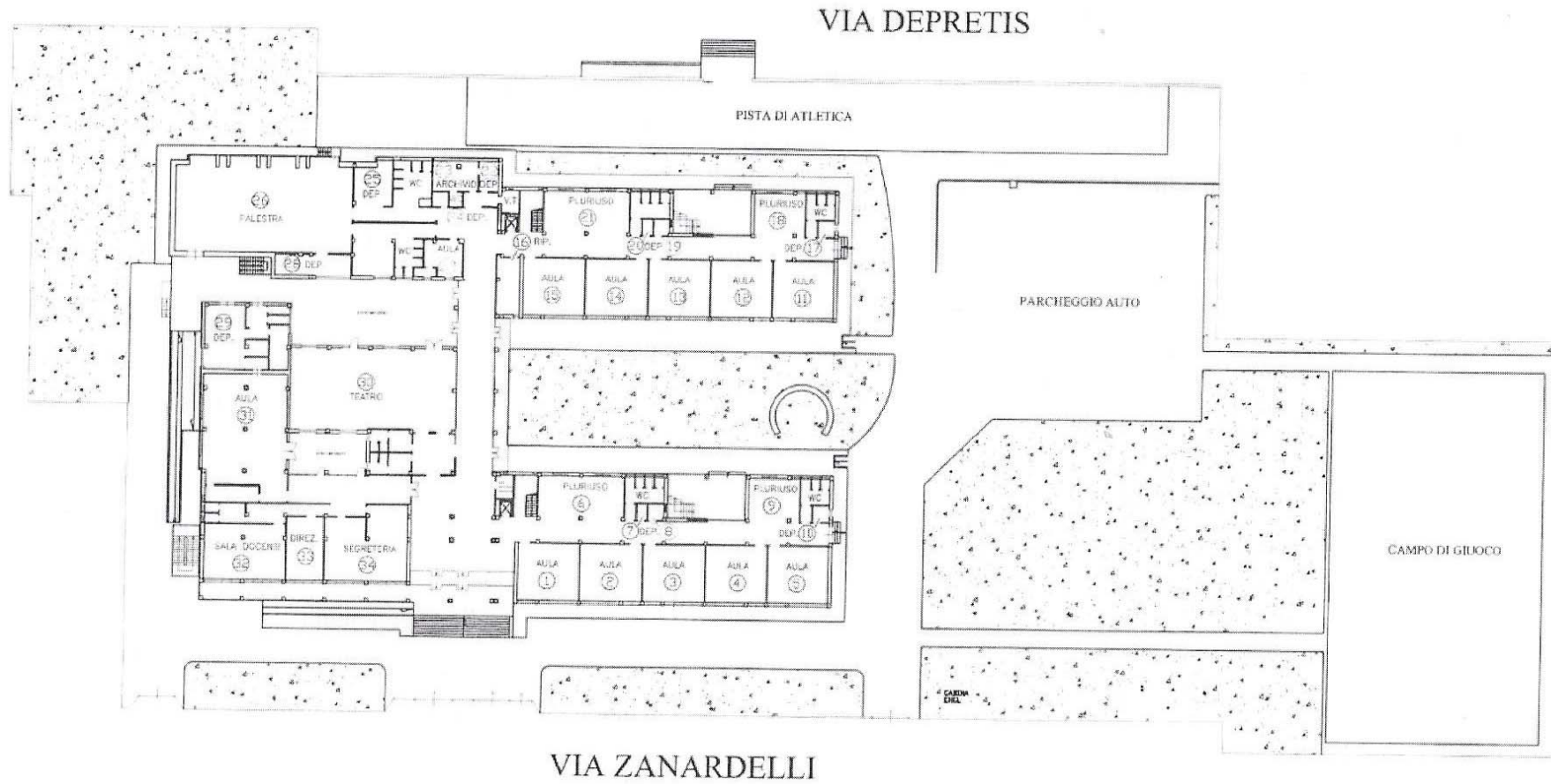

scala adattata

pianta primo piano

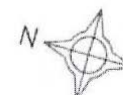
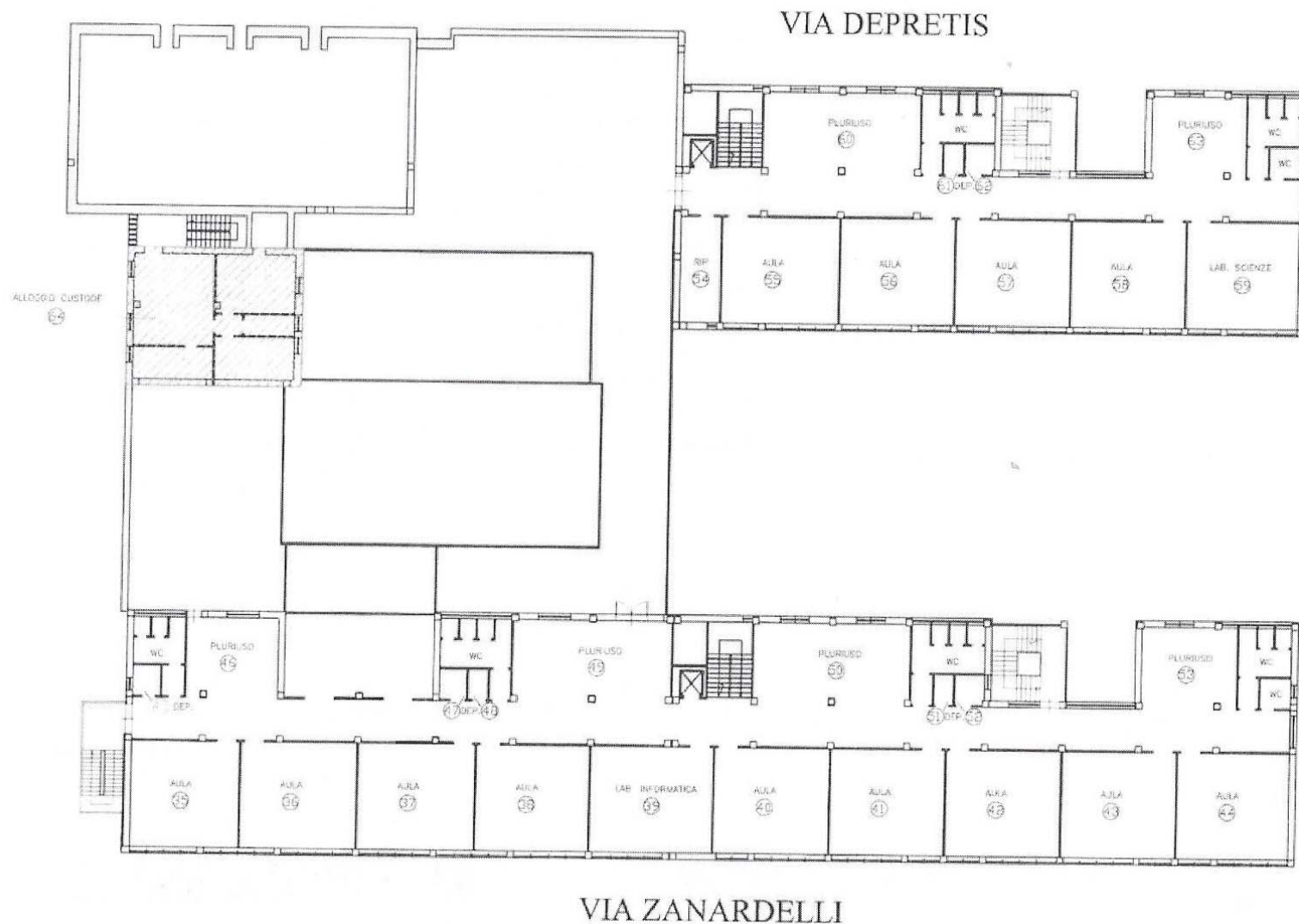

scala adattata

1 ACCESSIBILITA' EDIFICIO E AMBIENTI INTERNI					
		Rif. Norm.	si	no	costi
1.1	Ci sono parcheggi riservati a persone con disabilità, in prossimità dell'accesso all'edificio considerato?	D.P.R. 503/96 art. 10 - D.M. 236/89 art. 4.2.3 e 8.2.3		-1	€100,00
1.2	La segnaletica verticale esistente rispetta la normativa?	D.P.R. 503/96 art. 10 - D.M. 236/89 art. 4.2.3 e 8.2.3		-1	€200,00
1.3	La segnaletica orizzontale esistente rispetta la normativa?	D.P.R. 503/96 art. 10 - D.M. 236/89 art. 4.2.3 e 8.2.3		-1	€200,00
1.4	Il parcheggio riservato è raccordato o è complanare ad un percorso pedonale in piano privo di collegamento tra parcheggio e accesso all'edificio?	D.P.R. 503/96 art. 10 - D.M. 236/89 art. 4.2.3 e 8.2.3		-1	€1.000,00
1.5	Il percorso di avvicinamento all'edificio considerato presenta ostacoli al passaggio di persona su sedia a ruote, dovuti alla presenza di pali di pubblica illuminazione, semafori, segnali stradali e/o pubblicitari e arredi pesanti (panchine, fioriere ecc...) e leggeri (cestini, rastrelliere ecc...)			0	€0,00
1.6	Il percorso interni di eventuali giardini/cortili di pertinenza, ha la larghezza minima di 150 cm. (se no indicare nelle note la misura)			0	€0,00
1.7	Il percorso interno di eventuali giardini/cortili di pertinenza, ha pavimentazione compatta al transito di persone su sedia a ruote ed ha un piano di calpestio regolare, privo di sconnessioni ed elementi sporgenti la pavimentazione?	D.P.R. 503/96 art. 15 - D.M. 236/89 art. 4.2 e 8.2		-1	€4.000,00
1.8	La pavimentazione di accesso all'edificio è adatta al transito di persona su sedia a ruote ed ha un piano di calpestio regolare, privo di sconnessioni ed elementi sporgenti della pavimentazione?	D.P.R. 503/96 art. 15 - D.M. 236/89 art. 8.2.2		0	€0,00
1.9	La zona antistante/retrostante la porta di accesso è complanare e con una profondità maggiore o uguale a 135x135/140 cm?	D.P.R. 503/96 art. 15 - D.M. 236/89 art. 4.1.1 e 8.1.1		0	€0,00
1.10	Per accedere è necessario prevedere la realizzazione di una rampa per il superamento di un dislivello massimo di 50 cm?	D.P.R. 503/96 art. 15 - D.M. 236/89 art. 4.1.11 e 8.1.1		0	€0,00
1.11	Per accedere è necessario inserire una piattaforma elevatrice o un servoscala?	D.P.R. 503/96 art. 15 - D.M. 236/89 art. 4.1.11 e 8.1.1		0	€0,00

1.12	È necessario prevedere la sostituzione delle eventuali rampe esistenti?	D.P.R. 503/96 art. 15 - D.M. 236/89 art. 4.1.11 e 8.1.1		0	€0,00
1.13	Le eventuali porte a vetri hanno l'elemento di segnalazione della trasparenza?	D.P.R. 503/96 art. 15 - D.M. 236/89 art. 4.1.1 e 8.1.1		-1	€750,00
1.14	Nel caso di un edificio privato o di edilizia residenziale pubblica, l'ingresso all'edificio e ad ogni unità immobiliare ha luce netta minima di 80 cm?	D.P.R. 503/96 art. 15 - D.M. 236/89 art. 4.1.11 e 8.1.1		0	€0,00
1.15	La segnaletica è chiara, esauriente e facilmente leggibile?	D.P.R. 503/96 art. 15 - D.M. 236/89 art. 4.3, 4.1.5 e 8.1.5		-1	€200,00
1.16	Il campanello e/o il citofono si trovano ad un'altezza da terra compresa tra i 40 e i 130 cm?	D.P.R. 503/96 art. 15 - D.M. 236/89 art. 4.3, 4.1.5 e 8.1.		0	€0,00

2 SERVIZI IGIENICI					
		Rif. Norm.	si	no	costi
2.1	Esiste almeno un servizio igienico con caratteristiche dimensionali adeguate alle normative?	D.P.R. 503/96 art. 15 - D.M. 236/89 art. 4.1.6 e 8.1.6		0	€0,00
2.2	I servizi igienici per disabili sono adeguatamente segnalati tramite dispositivi luminosi, acustici e tattili, totem informativi ecc..., per una loro facile individuazione anche da parte dei disabili sensoriali?	D.P.R. 503/96 art. 15 - D.M. 236/89 art. 4.1.6 e 8.1.6		-1	€750,00
2.3	I sanitari e gli accessori sono presenti e funzionanti?			0	€0,00
2.4	Negli impianti sportivi (comprese le palestre scolastiche) esistono docce accessibili?	D.P.R. 503/96 art. 15 - D.M. 236/89 art. 4.1.6 e 8.1.6		-1	€1.500,00
2.5	I sanitari hanno dimensioni e distanze previste dalla norma?	D.P.R. 503/96 art. 15 - D.M. 236/89 art. 4.1.6 e 8.1.6		0	€0,00
2.6	Lo specchio è posizionato ad altezza adeguata a persona seduta?			-1	€50,00

3 COLLEGAMENTI VERTICALI					
		Rif. Norm.	si	no	costi
3.1	È necessario prevedere un sistema di sollevamento per il raggiungimento dei livelli costituenti l'edificio?	D.P.R. 503/96 art. 13, 15 - D.M. 236/89 art. 4.1.12, 4.1.13, 8.1.12 e 8.1.13		0	€0,00
3.2	L'eventuale cabina ascensore esistente ha dimensioni minime 120 cm prof. x 80 cm. larg.?	D.P.R. 503/96 art. 13, 15 - D.M. 236/89 art. 4.1.12, 4.1.13, 8.1.12 e 8.1.13		0	€0,00

3.3	La porta dell'eventuale ascensore ha dimensioni minime di 75 cm ed è posta sul lato corto?	D.P.R. 503/96 art. 13, 15 - D.M. 236/89 artt. 4.1.12, 4.1.13, 8.1.12 e 8.1.13	0		€0,00
3.4	Gli accessori (citofono, allarme, ecc...,) sono presenti, sono ad altezza adeguata e sono funzionanti?	D.P.R. 503/96 art. 13, 15 D.M. 236/89 artt. 4.1.12, 4.1.13, 8.1.12 e 8.1.13	0		€0,00
3.5	La finitura della pavimentazione del corpo scala presenta sconessioni e sdruciolevolezza?	D.P.R. 503/96 art. 7, 13, 15 - D.M. 236/89 artt. 4.1.10, 8.1.10	-1		€250,00
3.6	È necessario dotare il corpo scala di un parapetto (altezza da terra di cm 100)?	D.P.R. 503/96 art. 7, 13, 15 D.M. 236/89 artt. 4.1.10, 8.1.10	0		€0,00
3.7	È necessario prevedere il potenziamento dell'illuminazione del corpo scale?	D.P.R. 503/96 art. 7, 13, 15 D.M. 236/89 artt. 4.1.10, 8.1.10	0		€0,00
3.8	La scala ha una illuminazione artificiale con comando individuabile al buio e disposto su ogni pianerottolo?	D.P.R. 503/96 art. 7, 13, 15 - D.M. 236/89 artt. 4.1.10, 8.1.10	-1		€200,00
3.9	Vi sono segnali a pavimento anche dai non vedenti, collocati ad almeno 30 cm dal primo e dall'ultimo gradino?	D.P.R. 503/96 art. 7, 13, 15 D.M. 236/89 artt. 4.1.10, 8.1.10	-1		€400,00
3.10	Il corpo scala è dotato di corrimano su entrambi i lati per larghezza superiore ai 180 cm?	D.P.R. 503/96 art. 7, 13, 15 D.M. 236/89 artt. 4.1.10, 8.1.10	0		€0,00
3.11	Negli edifici con utenza prevalente di bambini il corpo scala è dotato di doppio corrimano ad altezza di 75 cm. dal piano di calpestio?	D.P.R. 503/96 art. 7, 13, 15 D.M. 236/89 artt. 4.1.10, 8.1.10	0		€0,00
3.12	Il corrimano del corpo scala sborda 30 cm oltre l'inizio e la fine delle rampe?	D.P.R. 503/96 art. 7, 13, 15 D.M. 236/89 artt. 4.1.10, 8.1.10	-1		€100,00

3.13	I gradini delle scale hanno caratteristiche conformi ai requisiti richiesti dalla norma? (rapporto altezza/pedata, larghezza 120 cm, fasce antiscivolo, fasce 30 cm. inizio e fine rampa)	D.P.R. 503/96 art. 7, 13, 15 D.M. 236/89 artt. 4.1.10, 8.1.10		0	€0,00
------	---	--	--	---	-------

4 PERCORSO INTERNO					
		Rif. Norm.	si	no	costi
4.1	La pavimentazione è degradata, sconnessa e sdruciolevole?	D.P.R. 503/96 art. 15 D.M. 236/89 artt. 4.1.2, 4.1.11, 8.1.12, 8.1.11		0	€0,00
4.2	Sono presenti le fasce a pavimento?	D.P.R. 503/96 art. 15 D.M. 236/89 artt. 4.1.2, 4.1.11, 8.1.12, 8.1.11		-1	€12.000,00
4.3	È necessario prevedere uno sviluppo della rampa per il superamento dei gradini ortogonali al percorso pedonale?	D.P.R. 503/96 art. 15 D.M. 236/89 artt. 4.1.2, 4.1.11, 8.1.12, 8.1.11		0	€0,00
4.4	È necessario prevedere la sostituzione delle eventuali rampe esistenti?	D.P.R. 503/96 art. 15 D.M. 236/89 artt. 4.1.2, 4.1.11, 8.1.12, 8.1.11		0	€0,00
4.5	La segnaletica informativa e di sicurezza è chiara, esauriente e facilmente leggibile?	D.P.R. 503/96 art. 1, 15 e 17 D.M. 236/89 art. 4.3		0	€0,00
4.6	La luce netta delle porte interne è uguale a 75 cm?	D.P.R. 503/96 art. 15 D.M. 236/89 artt. 4.1.1, 8.1.1		0	€0,00
4.7	Gli interruttori elettrici, dove necessario, sono dotati di led per l'individuazione del buio?	D.P.R. 503/96 art. 1, 15, 17 D.M. 236/89 artt. 4.1.5, 8.1.5		-1	€600,00
4.8	I corridoi sono dotati di sufficiente illuminazione?			0	€0,00
4.9	La struttura è dotata di segnaletica di sicurezza individuabile anche dai disabili sensoriali?	D.P.R. 503/96 art. 1, 15, 17 D.M. 236/89 artt. 4.3		-1	€750,00

4.10	L'arredamento, i sussidi didattici e le attrezzature sono utilizzabili anche da persone con difficoltà motorie/sensoriali?	D.P.R. 503/96 art. 15 e 23 D.M. 236/89 artt. 4.1.4, 4.1.9, 8.1.4, 8.1.9	0	€0,00
4.11	L'arredo crea ostacolo o strozzature?	D.P.R. 503/96 art. 15 e 23 D.M. 236/89 artt. 4.1.4, 8.1.4	0	€0,00
4.12	Ci sono slarghi oltre 10 m nei percorsi orizzontali e nei corridoi?	D.P.R. 503/96 art. 15 e 23 D.M. 236/89 artt. 4.1.4, 8.1.4	0	€0,00
4.13	I radiatori, gli estintori, i telefoni necessitano di un alloggiamento in nicchia?	D.P.R. 503/96 art. 15 e 23 D.M. 236/89 artt. 4.1.4, 8.1.4	0	€0,00
TOTALE CRITICITA' E COSTI			-17	€23.050,00



CITTA' DI BARLETTA

PIANO DI ELIMINAZIONE DELLE BARRIERE ARCHITETTONICHE (P.E.B.A.)



AMBITO EDILIZIO

Nome edificio: scuola infanzia "Botticelli"

Indirizzo: via Botticelli n. 2

Collocazione Urbana: Periferia - sud

Coordinate geografiche: 41.308808, 16.277535

Note riassuntive criticità rilevate

Il plesso scolastico è posizionato nella periferia sud e presenta criticità nell'assenza totale di servizi igienici per disabili e di parte della pavimentazione interna che risulta sconnessa e degradata

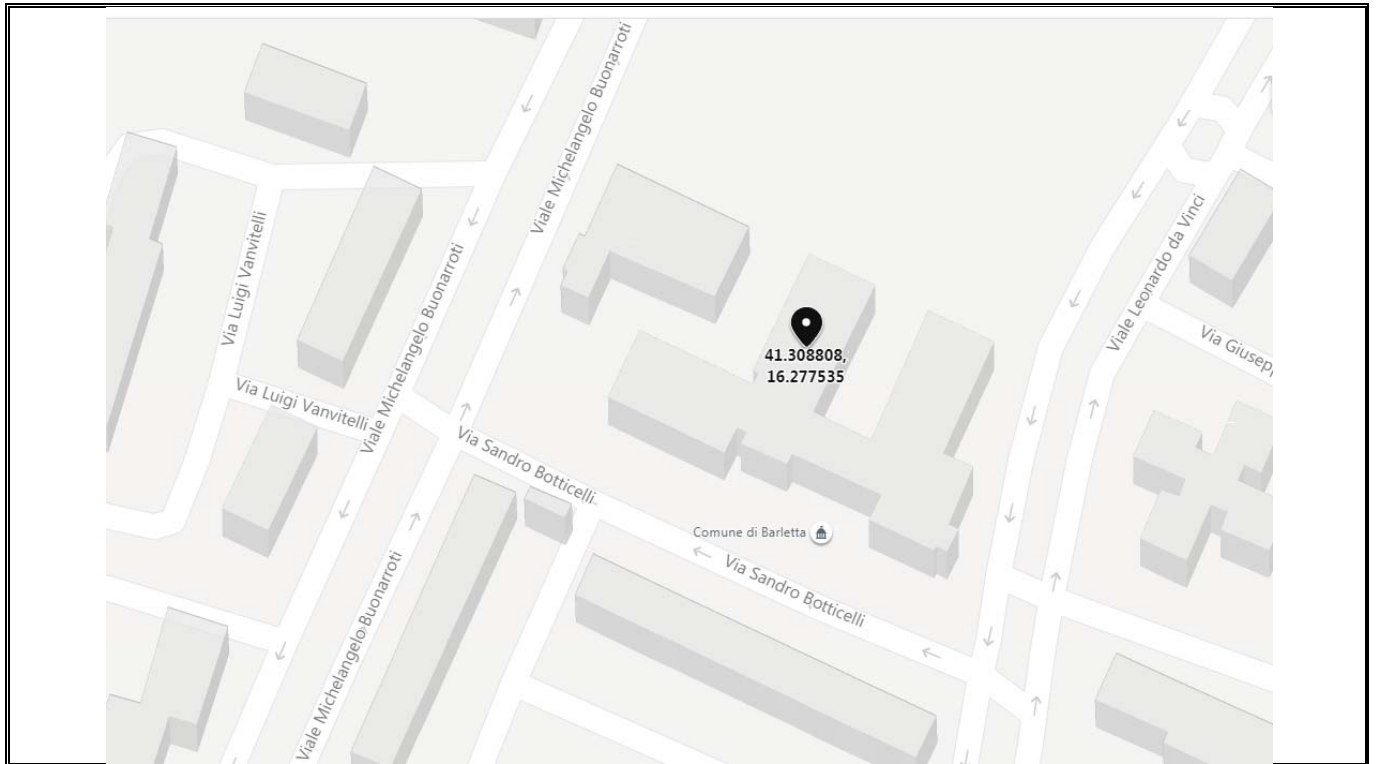

PLANIMETRIE EDIFICIO

Pianta piano rialzato

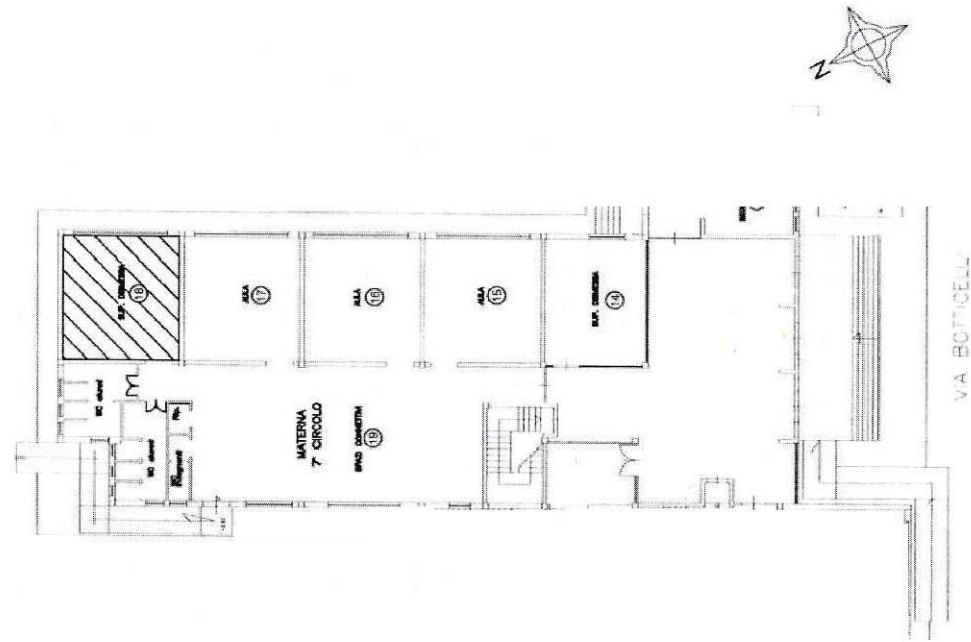

scala adattata

1 ACCESSIBILITA' EDIFICIO E AMBIENTI INTERNI					
		Rif. Norm.	si	no	costi
1.1	Ci sono parcheggi riservati a persone con disabilità, in prossimità dell'accesso all'edificio considerato?	D.P.R. 503/96 art. 10 - D.M. 236/89 art. 4.2.3 e 8.2.3		-1	€100,00
1.2	La segnaletica verticale esistente rispetta la normativa?	D.P.R. 503/96 art. 10 - D.M. 236/89 art. 4.2.3 e 8.2.3		-1	€200,00
1.3	La segnaletica orizzontale esistente rispetta la normativa?	D.P.R. 503/96 art. 10 - D.M. 236/89 art. 4.2.3 e 8.2.3		-1	€200,00
1.4	Il parcheggio riservato è raccordato o è complanare ad un percorso pedonale in piano privo di collegamento tra parcheggio e accesso all'edificio?	D.P.R. 503/96 art. 10 - D.M. 236/89 art. 4.2.3 e 8.2.3		-1	€1.000,00
1.5	Il percorso di avvicinamento all'edificio considerato presenta ostacoli al passaggio di persona su sedia a ruote, dovuti alla presenza di pali di pubblica illuminazione, semafori, segnali stradali e/o pubblicitari e arredi pesanti (panchine, fioriere ecc...) e leggeri (cestini, rastrelliere ecc...)			0	€0,00
1.6	Il percorso interni di eventuali giardini/cortili di pertinenza, ha la larghezza minima di 150 cm. (se no indicare nelle note la misura)			0	€0,00
1.7	Il percorso interno di eventuali giardini/cortili di pertinenza, ha pavimentazione compatta al transito di persone su sedia a ruote ed ha un piano di calpestio regolare, privo di sconnessioni ed elementi sporgenti la pavimentazione?	D.P.R. 503/96 art. 15 - D.M. 236/89 art. 4.2 e 8.2		0	€0,00
1.8	La pavimentazione di accesso all'edificio è adatta al transito di persona su sedia a ruote ed ha un piano di calpestio regolare, privo di sconnessioni ed elementi sporgenti della pavimentazione?	D.P.R. 503/96 art. 15 - D.M. 236/89 art. 8.2.2		0	€0,00
1.9	La zona antistante/retrostante la porta di accesso è complanare e con una profondità maggiore o uguale a 135x135/140 cm?	D.P.R. 503/96 art. 15 - D.M. 236/89 art. 4.1.1 e 8.1.1		0	€0,00
1.10	Per accedere è necessario prevedere la realizzazione di una rampa per il superamento di un dislivello massimo di 50 cm?	D.P.R. 503/96 art. 15 - D.M. 236/89 art. 4.1.11 e 8.1.1		0	€0,00
1.11	Per accedere è necessario inserire una piattaforma elevatrice o un servoscala?	D.P.R. 503/96 art. 15 - D.M. 236/89 art. 4.1.11 e 8.1.1		0	€0,00

1.12	È necessario prevedere la sostituzione delle eventuali rampe esistenti?	D.P.R. 503/96 art. 15 - D.M. 236/89 art. 4.1.11 e 8.1.1		0	€0,00
1.13	Le eventuali porte a vetri hanno l'elemento di segnalazione della trasparenza?	D.P.R. 503/96 art. 15 - D.M. 236/89 art. 4.1.1 e 8.1.1		0	€0,00
1.14	Nel caso di un edificio privato o di edilizia residenziale pubblica, l'ingresso all'edificio e ad ogni unità immobiliare ha luce netta minima di 80 cm?	D.P.R. 503/96 art. 15 - D.M. 236/89 art. 4.1.11 e 8.1.1		0	€0,00
1.15	La segnaletica è chiara, esauriente e facilmente leggibile?	D.P.R. 503/96 art. 15 - D.M. 236/89 art. 4.3, 4.1.5 e 8.1.5		-1	€200,00
1.16	Il campanello e/o il citofono si trovano ad un'altezza da terra compresa tra i 40 e i 130 cm?	D.P.R. 503/96 art. 15 - D.M. 236/89 art. 4.3, 4.1.5 e 8.1.		-1	€300,00

2 SERVIZI IGIENICI					
		Rif. Norm.	si	no	costi
2.1	Esiste almeno un servizio igienico con caratteristiche dimensionali adeguate alle normative?	D.P.R. 503/96 art. 15 - D.M. 236/89 art. 4.1.6 e 8.1.6		-1	€8.000,00
2.2	I servizi igienici per disabili sono adeguatamente segnalati tramite dispositivi luminosi, acustici e tattili, totem informativi ecc..., per una loro facile individuazione anche da parte dei disabili sensoriali?	D.P.R. 503/96 art. 15 - D.M. 236/89 art. 4.1.6 e 8.1.6		-1	€750,00
2.3	I sanitari e gli accessori sono presenti e funzionanti?			-1	€0,00
2.4	Negli impianti sportivi (comprese le palestre scolastiche) esistono docce accessibili?	D.P.R. 503/96 art. 15 - D.M. 236/89 art. 4.1.6 e 8.1.6		0	€0,00
2.5	I sanitari hanno dimensioni e distanze previste dalla norma?	D.P.R. 503/96 art. 15 - D.M. 236/89 art. 4.1.6 e 8.1.6		-1	€0,00
2.6	Lo specchio è posizionato ad altezza adeguata a persona seduta?			-1	€0,00

3 COLLEGAMENTI VERTICALI					
		Rif. Norm.	si	no	costi
3.1	È necessario prevedere un sistema di sollevamento per il raggiungimento dei livelli costituenti l'edificio?	D.P.R. 503/96 art. 13, 15 - D.M. 236/89 art. 4.1.12, 4.1.13, 8.1.12 e 8.1.13		0	€0,00
3.2	L'eventuale cabina ascensore esistente ha dimensioni minime 120 cm prof. x 80 cm. larg.?	D.P.R. 503/96 art. 13, 15 - D.M. 236/89 art. 4.1.12, 4.1.13, 8.1.12 e 8.1.13		0	€0,00

3.3	La porta dell'eventuale ascensore ha dimensioni minime di 75 cm ed è posta sul lato corto?	D.P.R. 503/96 art. 13, 15 - D.M. 236/89 artt. 4.1.12, 4.1.13, 8.1.12 e 8.1.13	0	€0,00
3.4	Gli accessori (citofono, allarme, ecc...,) sono presenti, sono ad altezza adeguata e sono funzionanti?	D.P.R. 503/96 art. 13, 15 D.M. 236/89 artt. 4.1.12, 4.1.13, 8.1.12 e 8.1.13	0	€0,00
3.5	La finitura della pavimentazione del corpo scala presenta sconnessioni e sdruciolevolezza?	D.P.R. 503/96 art. 7, 13, 15 - D.M. 236/89 artt. 4.1.10, 8.1.10	0	€0,00
3.6	È necessario dotare il corpo scala di un parapetto (altezza da terra di cm 100)?	D.P.R. 503/96 art. 7, 13, 15 D.M. 236/89 artt. 4.1.10, 8.1.10	0	€0,00
3.7	È necessario prevedere il potenziamento dell'illuminazione del corpo scale?	D.P.R. 503/96 art. 7, 13, 15 D.M. 236/89 artt. 4.1.10, 8.1.10	0	€0,00
3.8	La scala ha una illuminazione artificiale con comando individuabile al buio e disposto su ogni pianerottolo?	D.P.R. 503/96 art. 7, 13, 15 - D.M. 236/89 artt. 4.1.10, 8.1.10	0	€0,00
3.9	Vi sono segnali a pavimento anche dai non vedenti, collocati ad almeno 30 cm dal primo e dall'ultimo gradino?	D.P.R. 503/96 art. 7, 13, 15 D.M. 236/89 artt. 4.1.10, 8.1.10	0	€0,00
3.10	Il corpo scala è dotato di corrimano su entrambi i lati per larghezza superiore ai 180 cm?	D.P.R. 503/96 art. 7, 13, 15 D.M. 236/89 artt. 4.1.10, 8.1.10	0	€0,00
3.11	Negli edifici con utenza prevalente di bambini il corpo scala è dotato di doppio corrimano ad altezza di 75 cm. dal piano di calpestio?	D.P.R. 503/96 art. 7, 13, 15 D.M. 236/89 artt. 4.1.10, 8.1.10	0	€0,00
3.12	Il corrimano del corpo scala sborda 30 cm oltre l'inizio e la fine delle rampe?	D.P.R. 503/96 art. 7, 13, 15 D.M. 236/89 artt. 4.1.10, 8.1.10	0	€0,00

3.13	I gradini delle scale hanno caratteristiche conformi ai requisiti richiesti dalla norma? (rapporto altezza/pedata, larghezza 120 cm, fasce antiscivolo, fasce 30 cm. inizio e fine rampa)	D.P.R. 503/96 art. 7, 13, 15 D.M. 236/89 artt. 4.1.10, 8.1.10		0	€0,00
------	---	--	--	---	-------

4 PERCORSO INTERNO					
		Rif. Norm.	si	no	costi
4.1	La pavimentazione è degradata, sconnessa e sdruciolevole?	D.P.R. 503/96 art. 15 D.M. 236/89 artt. 4.1.2, 4.1.11, 8.1.12, 8.1.11	-	1	€2.000,00
4.2	Sono presenti le fasce a pavimento?	D.P.R. 503/96 art. 15 D.M. 236/89 artt. 4.1.2, 4.1.11, 8.1.12, 8.1.11		-1	€1.000,00
4.3	È necessario prevedere uno sviluppo della rampa per il superamento dei gradini ortogonali al percorso pedonale?	D.P.R. 503/96 art. 15 D.M. 236/89 artt. 4.1.2, 4.1.11, 8.1.12, 8.1.11		0	€0,00
4.4	È necessario prevedere la sostituzione delle eventuali rampe esistenti?	D.P.R. 503/96 art. 15 D.M. 236/89 artt. 4.1.2, 4.1.11, 8.1.12, 8.1.11		0	€0,00
4.5	La segnaletica informativa e di sicurezza è chiara, esauriente e facilmente leggibile?	D.P.R. 503/96 art. 1, 15 e 17 D.M. 236/89 art. 4.3		-1	€150,00
4.6	La luce netta delle porte interne è uguale a 75 cm?	D.P.R. 503/96 art. 15 D.M. 236/89 artt. 4.1.1, 8.1.1		0	€0,00
4.7	Gli interruttori elettrici, dove necessario, sono dotati di led per l'individuazione del buio?	D.P.R. 503/96 art. 1, 15, 17 D.M. 236/89 artt. 4.1.5, 8.1.5		-1	€0,00
4.8	I corridoi sono dotati di sufficiente illuminazione?			0	€0,00
4.9	La struttura è dotata di segnaletica di sicurezza individuabile anche dai disabili sensoriali?	D.P.R. 503/96 art. 1, 15, 17 D.M. 236/89 artt. 4.3		-1	€750,00

4.10	L'arredamento, i sussidi didattici e le attrezzature sono utilizzabili anche da persone con difficoltà motorie/sensoriali?	D.P.R. 503/96 art. 15 e 23 D.M. 236/89 artt. 4.1.4, 4.1.9, 8.1.4, 8.1.9	0	€0,00
4.11	L'arredo crea ostacolo o strozzature?	D.P.R. 503/96 art. 15 e 23 D.M. 236/89 artt. 4.1.4, 8.1.4	0	€0,00
4.12	Ci sono slarghi oltre 10 m nei percorsi orizzontali e nei corridoi?	D.P.R. 503/96 art. 15 e 23 D.M. 236/89 artt. 4.1.4, 8.1.4	0	€0,00
4.13	I radiatori, gli estintori, i telefoni necessitano di un alloggiamento in nicchia?	D.P.R. 503/96 art. 15 e 23 D.M. 236/89 artt. 4.1.4, 8.1.4	0	€0,00

TOTALE CRITICITA' E COSTI			-16	€14.650,00
----------------------------------	--	--	------------	-------------------



CITTA' DI BARLETTA

PIANO DI ELIMINAZIONE DELLE BARRIERE ARCHITETTONICHE (P.E.B.A.)



AMBITO EDILIZIO

Nome edificio: scuola infanzia e scuola primaria "Giovanni Paolo II"

Indirizzo: via dei Pini n. 1

Collocazione Urbana: Periferia - sud/ovest

Coordinate geografiche: 41.309720, 16.268861

Note riassuntive criticità rilevate

Il plesso scolastico è posizionato all'interno della zona periferia posta a sud/ovest, ed essendo relativamente di nuova costruzione non presenta gravi criticità

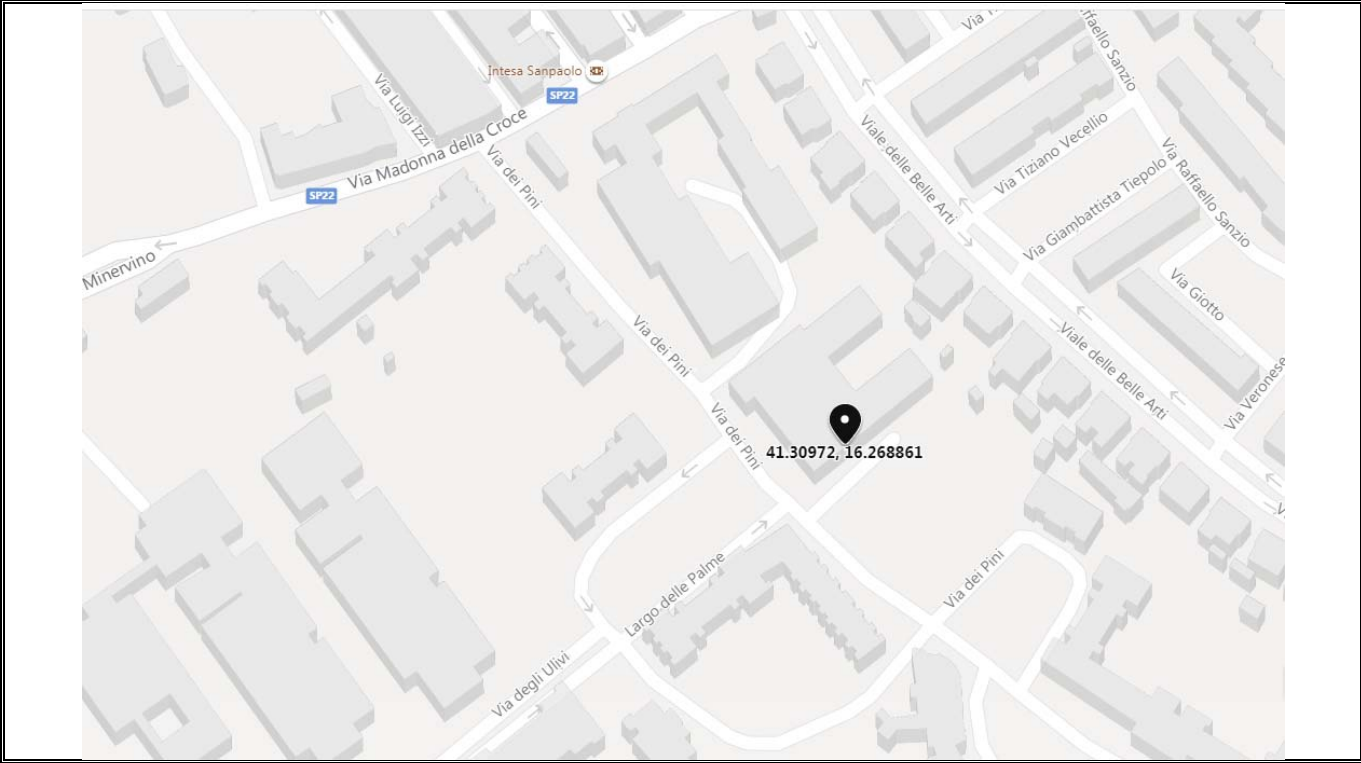

PLANIMETRIE EDIFICIO

Pianta piano rialzato

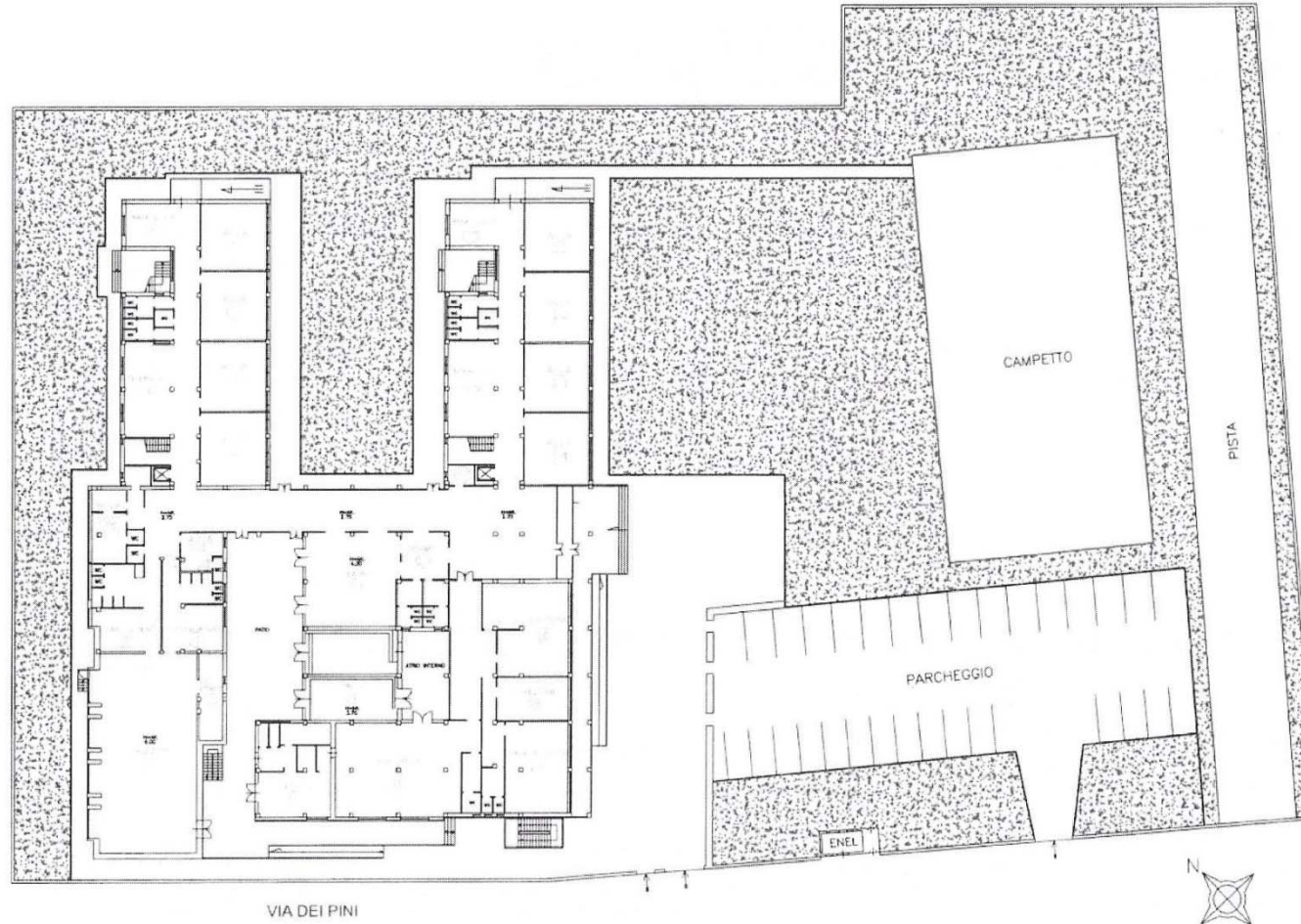

scala adattata

pianta primo piano

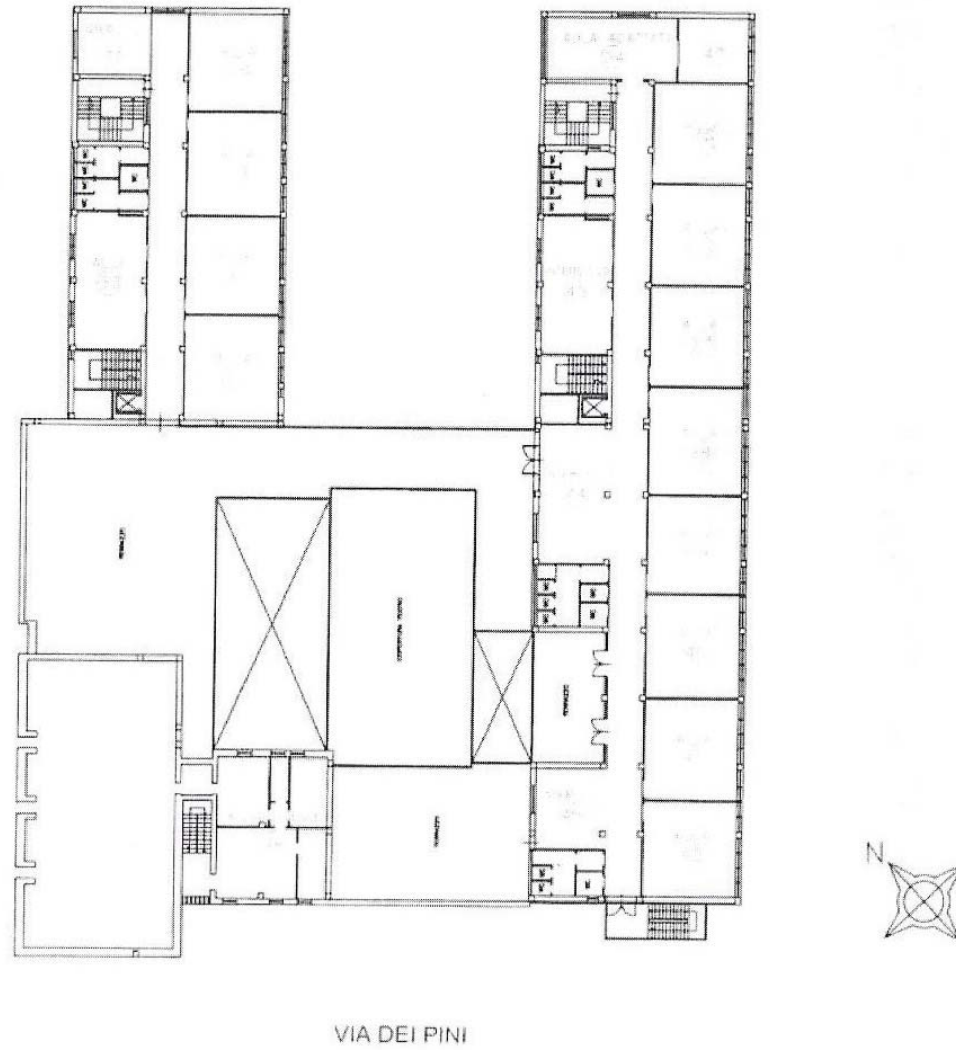

scala adattata

1 ACCESSIBILITA' EDIFICIO E AMBIENTI INTERNI					
		Rif. Norm.	si	no	costi
1.1	Ci sono parcheggi riservati a persone con disabilità, in prossimità dell'accesso all'edificio considerato?	D.P.R. 503/96 art. 10 - D.M. 236/89 art. 4.2.3 e 8.2.3	0		€0,00
1.2	La segnaletica verticale esistente rispetta la normativa?	D.P.R. 503/96 art. 10 - D.M. 236/89 art. 4.2.3 e 8.2.3		-1	€200,00
1.3	La segnaletica orizzontale esistente rispetta la normativa?	D.P.R. 503/96 art. 10 - D.M. 236/89 art. 4.2.3 e 8.2.3	0		€0,00
1.4	Il parcheggio riservato è raccordato o è complanare ad un percorso pedonale in piano privo di collegamento tra parcheggio e accesso all'edificio?	D.P.R. 503/96 art. 10 - D.M. 236/89 art. 4.2.3 e 8.2.3		-1	€100,00
1.5	Il percorso di avvicinamento all'edificio considerato presenta ostacoli al passaggio di persona su sedia a ruote, dovuti alla presenza di pali di pubblica illuminazione, semafori, segnali stradali e/o pubblicitari e arredi pesanti (panchine, fioriere ecc...) e leggeri (cestini, rastrelliere ecc...)			0	€0,00
1.6	Il percorso interni di eventuali giardini/cortili di pertinenza, ha la larghezza minima di 150 cm. (se no indicare nelle note la misura)		0		€0,00
1.7	Il percorso interno di eventuali giardini/cortili di pertinenza, ha pavimentazione compatta al transito di persone su sedia a ruote ed ha un piano di calpestio regolare, privo di sconnessioni ed elementi sporgenti la pavimentazione?	D.P.R. 503/96 art. 15 - D.M. 236/89 art. 4.2 e 8.2		-1	€2.500,00
1.8	La pavimentazione di accesso all'edificio è adatta al transito di persona su sedia a ruote ed ha un piano di calpestio regolare, privo di sconnessioni ed elementi sporgenti della pavimentazione?	D.P.R. 503/96 art. 15 - D.M. 236/89 art. 8.2.2	0		€0,00
1.9	La zona antistante/retrostante la porta di accesso è complanare e con una profondità maggiore o uguale a 135x135/140 cm?	D.P.R. 503/96 art. 15 - D.M. 236/89 art. 4.1.1 e 8.1.1	0		€0,00
1.10	Per accedere è necessario prevedere la realizzazione di una rampa per il superamento di un dislivello massimo di 50 cm?	D.P.R. 503/96 art. 15 - D.M. 236/89 art. 4.1.11 e 8.1.1		0	€0,00
1.11	Per accedere è necessario inserire una piattaforma elevatrice o un servoscala?	D.P.R. 503/96 art. 15 - D.M. 236/89 art. 4.1.11 e 8.1.1		0	€0,00

1.12	È necessario prevedere la sostituzione delle eventuali rampe esistenti?	D.P.R. 503/96 art. 15 - D.M. 236/89 art. 4.1.11 e 8.1.1		0	€0,00
1.13	Le eventuali porte a vetri hanno l'elemento di segnalazione della trasparenza?	D.P.R. 503/96 art. 15 - D.M. 236/89 art. 4.1.1 e 8.1.1		-1	€750,00
1.14	Nel caso di un edificio privato o di edilizia residenziale pubblica, l'ingresso all'edificio e ad ogni unità immobiliare ha luce netta minima di 80 cm?	D.P.R. 503/96 art. 15 - D.M. 236/89 art. 4.1.11 e 8.1.1		0	€0,00
1.15	La segnaletica è chiara, esauriente e facilmente leggibile?	D.P.R. 503/96 art. 15 - D.M. 236/89 art. 4.3, 4.1.5 e 8.1.5		-1	€200,00
1.16	Il campanello e/o il citofono si trovano ad un'altezza da terra compresa tra i 40 e i 130 cm?	D.P.R. 503/96 art. 15 - D.M. 236/89 art. 4.3, 4.1.5 e 8.1.		-1	€300,00

2 SERVIZI IGIENICI					
		Rif. Norm.	si	no	costi
2.1	Esiste almeno un servizio igienico con caratteristiche dimensionali adeguate alle normative?	D.P.R. 503/96 art. 15 - D.M. 236/89 art. 4.1.6 e 8.1.6		0	€0,00
2.2	I servizi igienici per disabili sono adeguatamente segnalati tramite dispositivi luminosi, acustici e tattili, totem informativi ecc..., per una loro facile individuazione anche da parte dei disabili sensoriali?	D.P.R. 503/96 art. 15 - D.M. 236/89 art. 4.1.6 e 8.1.6		-1	€750,00
2.3	I sanitari e gli accessori sono presenti e funzionanti?			0	€0,00
2.4	Negli impianti sportivi (comprese le palestre scolastiche) esistono docce accessibili?	D.P.R. 503/96 art. 15 - D.M. 236/89 art. 4.1.6 e 8.1.6		-1	€1.500,00
2.5	I sanitari hanno dimensioni e distanze previste dalla norma?	D.P.R. 503/96 art. 15 - D.M. 236/89 art. 4.1.6 e 8.1.6		0	€0,00
2.6	Lo specchio è posizionato ad altezza adeguata a persona seduta?			-1	€100,00

3 COLLEGAMENTI VERTICALI					
		Rif. Norm.	si	no	costi
3.1	È necessario prevedere un sistema di sollevamento per il raggiungimento dei livelli costituenti l'edificio?	D.P.R. 503/96 art. 13, 15 - D.M. 236/89 art. 4.1.12, 4.1.13, 8.1.12 e 8.1.13		0	€0,00
3.2	L'eventuale cabina ascensore esistente ha dimensioni minime 120 cm prof. x 80 cm. larg.?	D.P.R. 503/96 art. 13, 15 - D.M. 236/89 art. 4.1.12, 4.1.13, 8.1.12 e 8.1.13		0	€0,00

3.3	La porta dell'eventuale ascensore ha dimensioni minime di 75 cm ed è posta sul lato corto?	D.P.R. 503/96 art. 13, 15 - D.M. 236/89 artt. 4.1.12, 4.1.13, 8.1.12 e 8.1.13	0		€0,00
3.4	Gli accessori (citofono, allarme, ecc....) sono presenti, sono ad altezza adeguata e sono funzionanti?	D.P.R. 503/96 art. 13, 15 D.M. 236/89 artt. 4.1.12, 4.1.13, 8.1.12 e 8.1.13	0		€0,00
3.5	La finitura della pavimentazione del corpo scala presenta sconnessioni e sdruciolevolezza?	D.P.R. 503/96 art. 7, 13, 15 - D.M. 236/89 artt. 4.1.10, 8.1.10	0		€0,00
3.6	È necessario dotare il corpo scala di un parapetto (altezza da terra di cm 100)?	D.P.R. 503/96 art. 7, 13, 15 D.M. 236/89 artt. 4.1.10, 8.1.10	-1		€150,00
3.7	È necessario prevedere il potenziamento dell'illuminazione del corpo scale?	D.P.R. 503/96 art. 7, 13, 15 D.M. 236/89 artt. 4.1.10, 8.1.10	-1		€800,00
3.8	La scala ha una illuminazione artificiale con comando individuabile al buio e disposto su ogni pianerottolo?	D.P.R. 503/96 art. 7, 13, 15 - D.M. 236/89 artt. 4.1.10, 8.1.10	-1		€200,00
3.9	Vi sono segnali a pavimento anche dai non vedenti, collocati ad almeno 30 cm dal primo e dall'ultimo gradino?	D.P.R. 503/96 art. 7, 13, 15 D.M. 236/89 artt. 4.1.10, 8.1.10	-1		€0,00
3.10	Il corpo scala è dotato di corrimano su entrambi i lati per larghezza superiore ai 180 cm?	D.P.R. 503/96 art. 7, 13, 15 D.M. 236/89 artt. 4.1.10, 8.1.10	0		€0,00
3.11	Negli edifici con utenza prevalente di bambini il corpo scala è dotato di doppio corrimano ad altezza di 75 cm. dal piano di calpestio?	D.P.R. 503/96 art. 7, 13, 15 D.M. 236/89 artt. 4.1.10, 8.1.10	-1		€1.000,00
3.12	Il corrimano del corpo scala sborda 30 cm oltre l'inizio e la fine delle rampe?	D.P.R. 503/96 art. 7, 13, 15 D.M. 236/89 artt. 4.1.10, 8.1.10	-1		€200,00

3.13	I gradini delle scale hanno caratteristiche conformi ai requisiti richiesti dalla norma? (rapporto altezza/pedata, larghezza 120 cm, fasce antiscivolo, fasce 30 cm. inizio e fine rampa)	D.P.R. 503/96 art. 7, 13, 15 D.M. 236/89 artt. 4.1.10, 8.1.10	0		€0,00
------	---	--	---	--	-------

4 PERCORSO INTERNO					
		Rif. Norm.	si	no	costi
4.1	La pavimentazione è degradata, sconnessa e sdruciolevole?	D.P.R. 503/96 art. 15 D.M. 236/89 artt. 4.1.2, 4.1.11, 8.1.12, 8.1.11		0	€0,00
4.2	Sono presenti le fasce a pavimento?	D.P.R. 503/96 art. 15 D.M. 236/89 artt. 4.1.2, 4.1.11, 8.1.12, 8.1.11		-1	€15.000,00
4.3	È necessario prevedere uno sviluppo della rampa per il superamento dei gradini ortogonali al percorso pedonale?	D.P.R. 503/96 art. 15 D.M. 236/89 artt. 4.1.2, 4.1.11, 8.1.12, 8.1.11		0	€0,00
4.4	È necessario prevedere la sostituzione delle eventuali rampe esistenti?	D.P.R. 503/96 art. 15 D.M. 236/89 artt. 4.1.2, 4.1.11, 8.1.12, 8.1.11		0	€0,00
4.5	La segnaletica informativa e di sicurezza è chiara, esauriente e facilmente leggibile?	D.P.R. 503/96 art. 1, 15 e 17 D.M. 236/89 art. 4.3		0	€0,00
4.6	La luce netta delle porte interne è uguale a 75 cm?	D.P.R. 503/96 art. 15 D.M. 236/89 artt. 4.1.1, 8.1.1		0	€0,00
4.7	Gli interruttori elettrici, dove necessario, sono dotati di led per l'individuazione del buio?	D.P.R. 503/96 art. 1, 15, 17 D.M. 236/89 artt. 4.1.5, 8.1.5		-1	€1.000,00
4.8	I corridoi sono dotati di sufficiente illuminazione?			0	€0,00
4.9	La struttura è dotata di segnaletica di sicurezza individuabile anche dai disabili sensoriali?	D.P.R. 503/96 art. 1, 15, 17 D.M. 236/89 art. 4.3		-1	€750,00

4.10	L'arredamento, i sussidi didattici e le attrezzature sono utilizzabili anche da persone con difficoltà motorie/sensoriali?	D.P.R. 503/96 art. 15 e 23 D.M. 236/89 artt. 4.1.4, 4.1.9, 8.1.4, 8.1.9	0	0	€0,00
4.11	L'arredo crea ostacolo o strozzature?	D.P.R. 503/96 art. 15 e 23 D.M. 236/89 artt. 4.1.4, 8.1.4	0	0	€0,00
4.12	Ci sono slarghi oltre 10 m nei percorsi orizzontali e nei corridoi?	D.P.R. 503/96 art. 15 e 23 D.M. 236/89 artt. 4.1.4, 8.1.4	0	0	€0,00
4.13	I radiatori, gli estintori, i telefoni necessitano di un alloggiamento in nicchia?	D.P.R. 503/96 art. 15 e 23 D.M. 236/89 artt. 4.1.4, 8.1.4	0	0	€3.000,00
TOTALE CRITICITA' E COSTI			-18	0	€28.500,00



CITTA' DI BARLETTA

PIANO DI ELIMINAZIONE DELLE BARRIERE ARCHITETTONICHE (P.E.B.A.)

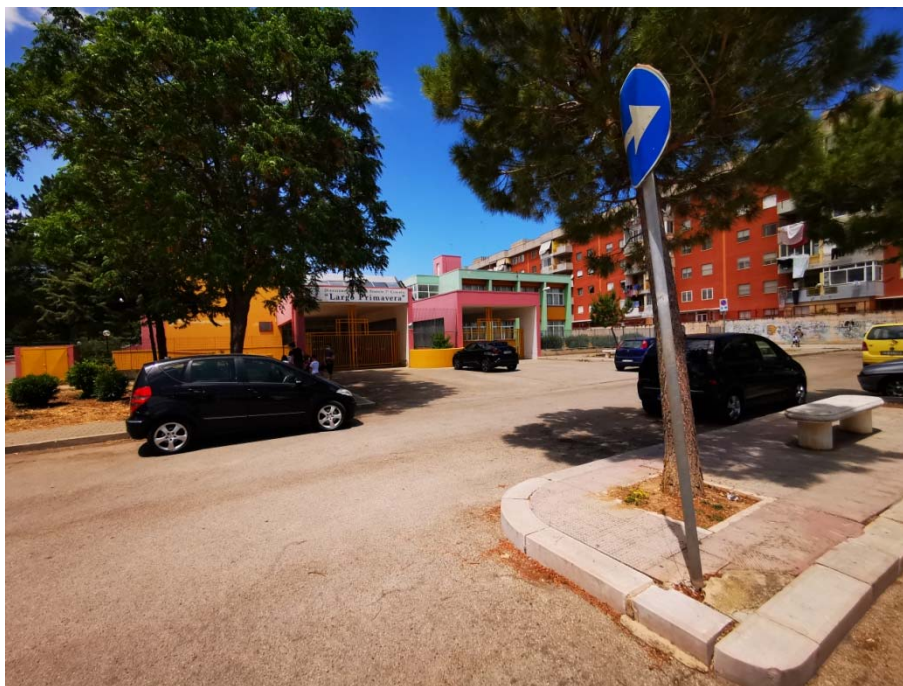

AMBITO EDILIZIO

Nome edificio: Scuola infanzia e scuola primaria "Largo Primavera"

Indirizzo: Largo Primavera snc

Collocazione Urbana: Periferia - sud

Coordinate geografiche: 41.307362, 16.273889

Note riassuntive criticità rilevate

Il plesso scolastico essendo di nuova costruzione non presenta gravi criticità

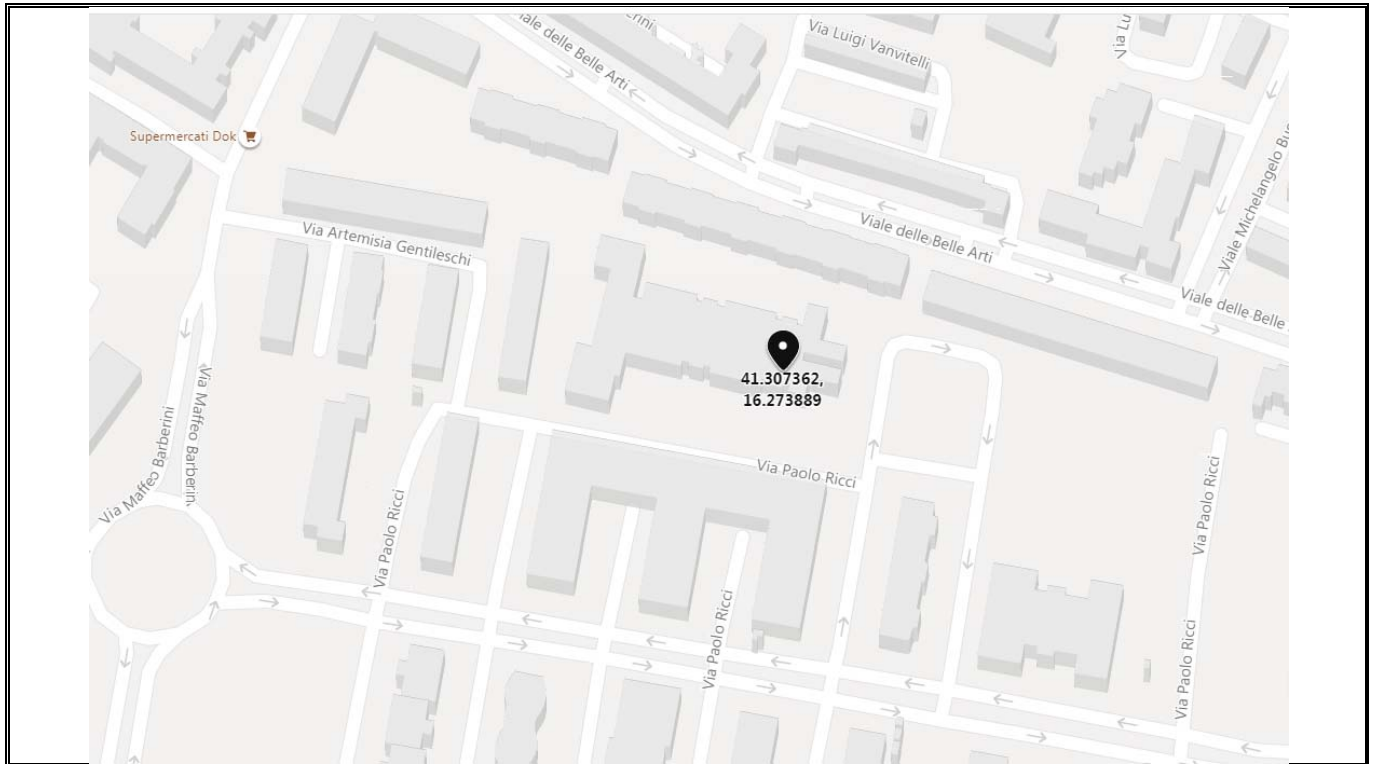

PLANIMETRIE EDIFICIO

Pianta piano rialzato

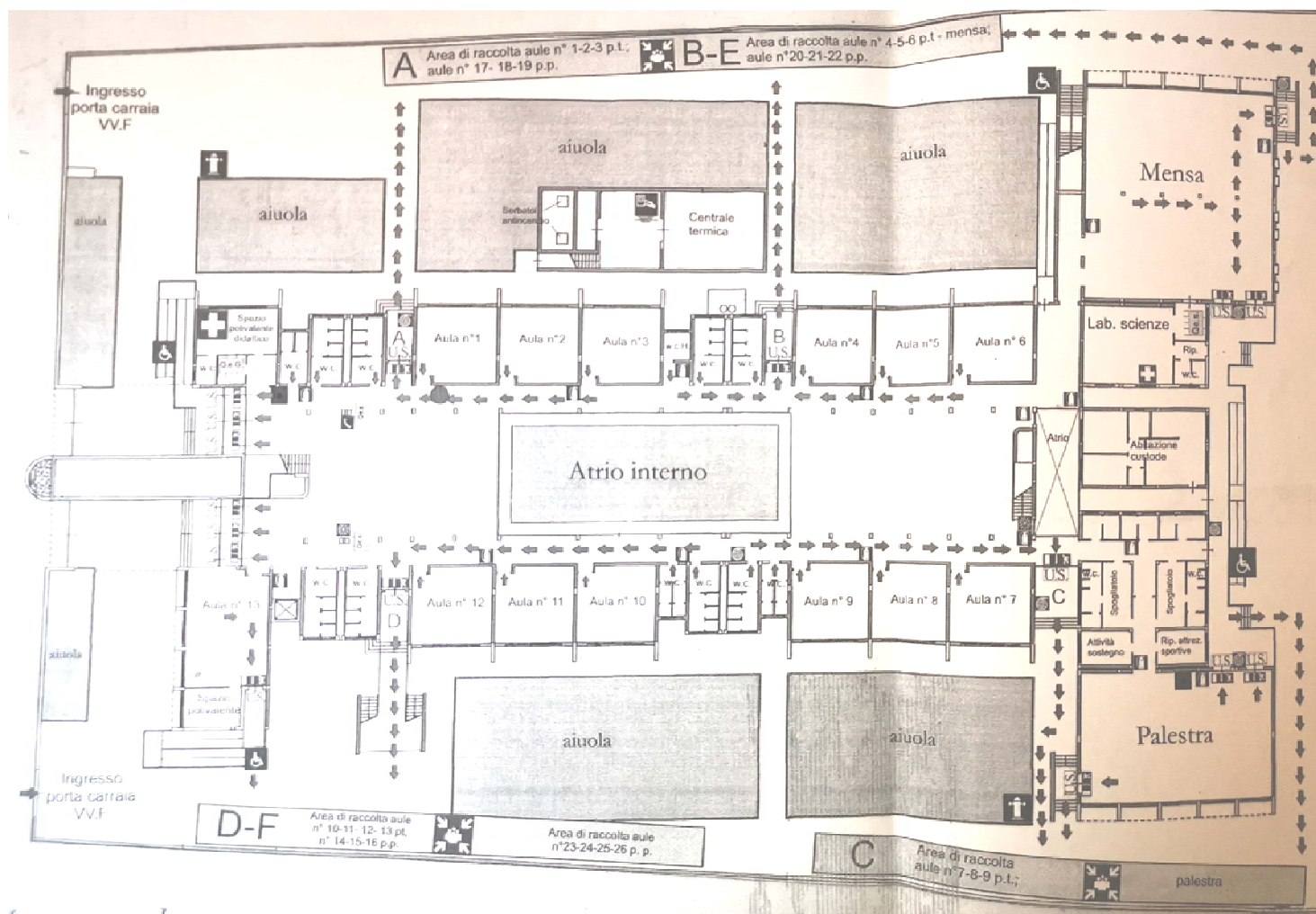

scala adattata

Pianta piano primo

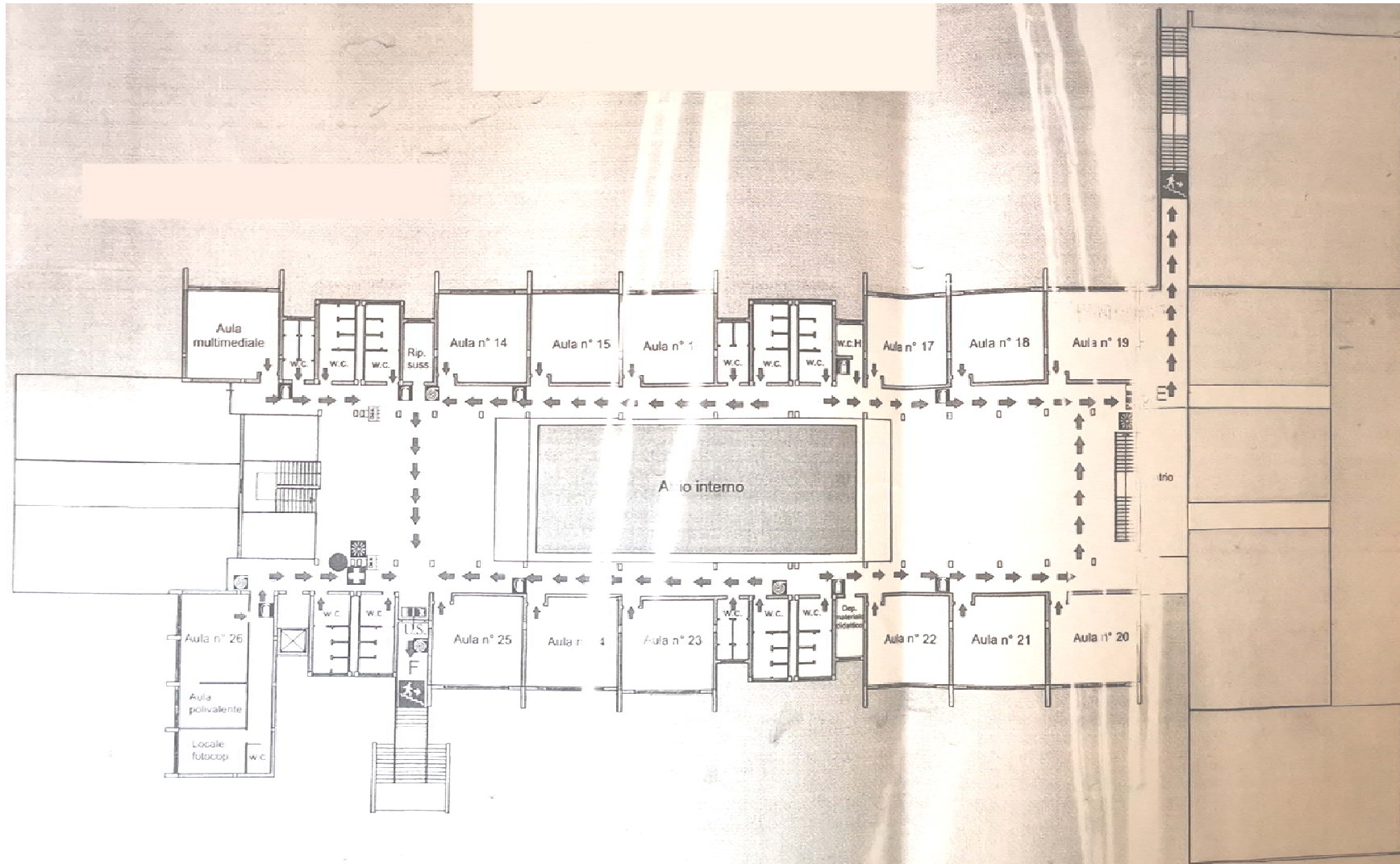

scala adattata

1 ACCESSIBILITA' EDIFICIO E AMBIENTI INTERNI					
		Rif. Norm.	si	no	costi
1.1	Ci sono parcheggi riservati a persone con disabilità, in prossimità dell'accesso all'edificio considerato?	D.P.R. 503/96 art. 10 - D.M. 236/89 art. 4.2.3 e 8.2.3		-1	€100,00
1.2	La segnaletica verticale esistente rispetta la normativa?	D.P.R. 503/96 art. 10 - D.M. 236/89 art. 4.2.3 e 8.2.3		-1	€200,00
1.3	La segnaletica orizzontale esistente rispetta la normativa?	D.P.R. 503/96 art. 10 - D.M. 236/89 art. 4.2.3 e 8.2.3		-1	€200,00
1.4	Il parcheggio riservato è raccordato o è complanare ad un percorso pedonale in piano privo di collegamento tra parcheggio e accesso all'edificio?	D.P.R. 503/96 art. 10 - D.M. 236/89 art. 4.2.3 e 8.2.3		-1	€1.000,00
1.5	Il percorso di avvicinamento all'edificio considerato presenta ostacoli al passaggio di persona su sedia a ruote, dovuti alla presenza di pali di pubblica illuminazione, semafori, segnali stradali e/o pubblicitari e arredi pesanti (panchine, fioriere ecc...) e leggeri (cestini, rastrelliere ecc...)			0	€0,00
1.6	Il percorso interni di eventuali giardini/cortili di pertinenza, ha la larghezza minima di 150 cm. (se no indicare nelle note la misura)			0	€0,00
1.7	Il percorso interno di eventuali giardini/cortili di pertinenza, ha pavimentazione compatta al transito di persone su sedia a ruote ed ha un piano di calpestio regolare, privo di sconnessioni ed elementi sporgenti la pavimentazione?	D.P.R. 503/96 art. 15 - D.M. 236/89 art. 4.2 e 8.2		0	€0,00
1.8	La pavimentazione di accesso all'edificio è adatta al transito di persona su sedia a ruote ed ha un piano di calpestio regolare, privo di sconnessioni ed elementi sporgenti della pavimentazione?	D.P.R. 503/96 art. 15 - D.M. 236/89 art. 8.2.2		0	€0,00
1.9	La zona antistante/retrostante la porta di accesso è complanare e con una profondità maggiore o uguale a 135x135/140 cm?	D.P.R. 503/96 art. 15 - D.M. 236/89 art. 4.1.1 e 8.1.1		0	€0,00
1.10	Per accedere è necessario prevedere la realizzazione di una rampa per il superamento di un dislivello massimo di 50 cm?	D.P.R. 503/96 art. 15 - D.M. 236/89 art. 4.1.11 e 8.1.1		0	€0,00
1.11	Per accedere è necessario inserire una piattaforma elevatrice o un servoscala?	D.P.R. 503/96 art. 15 - D.M. 236/89 art. 4.1.11 e 8.1.1		0	€0,00

1.12	È necessario prevedere la sostituzione delle eventuali rampe esistenti?	D.P.R. 503/96 art. 15 - D.M. 236/89 art. 4.1.11 e 8.1.1		0	€0,00
1.13	Le eventuali porte a vetri hanno l'elemento di segnalazione della trasparenza?	D.P.R. 503/96 art. 15 - D.M. 236/89 art. 4.1.1 e 8.1.1		-1	€500,00
1.14	Nel caso di un edificio privato o di edilizia residenziale pubblica, l'ingresso all'edificio e ad ogni unità immobiliare ha luce netta minima di 80 cm?	D.P.R. 503/96 art. 15 - D.M. 236/89 art. 4.1.11 e 8.1.1		0	€0,00
1.15	La segnaletica è chiara, esauriente e facilmente leggibile?	D.P.R. 503/96 art. 15 - D.M. 236/89 art. 4.3, 4.1.5 e 8.1.5		-1	€200,00
1.16	Il campanello e/o il citofono si trovano ad un'altezza da terra compresa tra i 40 e i 130 cm?	D.P.R. 503/96 art. 15 - D.M. 236/89 art. 4.3, 4.1.5 e 8.1.		-1	€1.000,00

2 SERVIZI IGIENICI					
		Rif. Norm.	si	no	costi
2.1	Esiste almeno un servizio igienico con caratteristiche dimensionali adeguate alle normative?	D.P.R. 503/96 art. 15 - D.M. 236/89 art. 4.1.6 e 8.1.6		0	€0,00
2.2	I servizi igienici per disabili sono adeguatamente segnalati tramite dispositivi luminosi, acustici e tattili, totem informativi ecc..., per una loro facile individuazione anche da parte dei disabili sensoriali?	D.P.R. 503/96 art. 15 - D.M. 236/89 art. 4.1.6 e 8.1.6		-1	€750,00
2.3	I sanitari e gli accessori sono presenti e funzionanti?			0	€0,00
2.4	Negli impianti sportivi (comprese le palestre scolastiche) esistono docce accessibili?	D.P.R. 503/96 art. 15 - D.M. 236/89 art. 4.1.6 e 8.1.6		-1	€1.500,00
2.5	I sanitari hanno dimensioni e distanze previste dalla norma?	D.P.R. 503/96 art. 15 - D.M. 236/89 art. 4.1.6 e 8.1.6		0	€0,00
2.6	Lo specchio è posizionato ad altezza adeguata a persona seduta?			-1	€100,00

3 COLLEGAMENTI VERTICALI					
		Rif. Norm.	si	no	costi
3.1	È necessario prevedere un sistema di sollevamento per il raggiungimento dei livelli costituenti l'edificio?	D.P.R. 503/96 art. 13, 15 - D.M. 236/89 art. 4.1.12, 4.1.13, 8.1.12 e 8.1.13		0	€0,00
3.2	L'eventuale cabina ascensore esistente ha dimensioni minime 120 cm prof. x 80 cm. larg.?	D.P.R. 503/96 art. 13, 15 - D.M. 236/89 art. 4.1.12, 4.1.13, 8.1.12 e 8.1.13		0	€0,00

3.3	La porta dell'eventuale ascensore ha dimensioni minime di 75 cm ed è posta sul lato corto?	D.P.R. 503/96 art. 13, 15 - D.M. 236/89 artt. 4.1.12, 4.1.13, 8.1.12 e 8.1.13	0	€0,00
3.4	Gli accessori (citofono, allarme, ecc...,) sono presenti, sono ad altezza adeguata e sono funzionanti?	D.P.R. 503/96 art. 13, 15 D.M. 236/89 artt. 4.1.12, 4.1.13, 8.1.12 e 8.1.13	0	€0,00
3.5	La finitura della pavimentazione del corpo scala presenta sconnessioni e sdruciolevolezza?	D.P.R. 503/96 art. 7, 13, 15 - D.M. 236/89 artt. 4.1.10, 8.1.10	0	€0,00
3.6	È necessario dotare il corpo scala di un parapetto (altezza da terra di cm 100)?	D.P.R. 503/96 art. 7, 13, 15 D.M. 236/89 artt. 4.1.10, 8.1.10	0	€0,00
3.7	È necessario prevedere il potenziamento dell'illuminazione del corpo scale?	D.P.R. 503/96 art. 7, 13, 15 D.M. 236/89 artt. 4.1.10, 8.1.10	0	€0,00
3.8	La scala ha una illuminazione artificiale con comando individuabile al buio e disposto su ogni pianerottolo?	D.P.R. 503/96 art. 7, 13, 15 - D.M. 236/89 artt. 4.1.10, 8.1.10	-1	€100,00
3.9	Vi sono segnali a pavimento anche dai non vedenti, collocati ad almeno 30 cm dal primo e dall'ultimo gradino?	D.P.R. 503/96 art. 7, 13, 15 D.M. 236/89 artt. 4.1.10, 8.1.10	-1	€200,00
3.10	Il corpo scala è dotato di corrimano su entrambi i lati per larghezza superiore ai 180 cm?	D.P.R. 503/96 art. 7, 13, 15 D.M. 236/89 artt. 4.1.10, 8.1.10	0	€0,00
3.11	Negli edifici con utenza prevalente di bambini il corpo scala è dotato di doppio corrimano ad altezza di 75 cm. dal piano di calpestio?	D.P.R. 503/96 art. 7, 13, 15 D.M. 236/89 artt. 4.1.10, 8.1.10	-1	€600,00
3.12	Il corrimano del corpo scala sborda 30 cm oltre l'inizio e la fine delle rampe?	D.P.R. 503/96 art. 7, 13, 15 D.M. 236/89 artt. 4.1.10, 8.1.10	-1	€200,00

3.13	I gradini delle scale hanno caratteristiche conformi ai requisiti richiesti dalla norma? (rapporto altezza/pedata, larghezza 120 cm, fasce antiscivolo, fasce 30 cm. inizio e fine rampa)	D.P.R. 503/96 art. 7, 13, 15 D.M. 236/89 artt. 4.1.10, 8.1.10	0		€0,00
------	---	---	---	--	-------

4 PERCORSO INTERNO					
		Rif. Norm.	si	no	costi
4.1	La pavimentazione è degradata, sconnessa e sdruciolevole?	D.P.R. 503/96 art. 15 D.M. 236/89 artt. 4.1.2, 4.1.11, 8.1.12, 8.1.11		0	€0,00
4.2	Sono presenti le fasce a pavimento?	D.P.R. 503/96 art. 15 D.M. 236/89 artt. 4.1.2, 4.1.11, 8.1.12, 8.1.11		-1	€10.000,00
4.3	È necessario prevedere uno sviluppo della rampa per il superamento dei gradini ortogonali al percorso pedonale?	D.P.R. 503/96 art. 15 D.M. 236/89 artt. 4.1.2, 4.1.11, 8.1.12, 8.1.11		0	€0,00
4.4	È necessario prevedere la sostituzione delle eventuali rampe esistenti?	D.P.R. 503/96 art. 15 D.M. 236/89 artt. 4.1.2, 4.1.11, 8.1.12, 8.1.11		0	€0,00
4.5	La segnaletica informativa e di sicurezza è chiara, esauriente e facilmente leggibile?	D.P.R. 503/96 art. 1, 15 e 17 D.M. 236/89 art. 4.3		0	€0,00
4.6	La luce netta delle porte interne è uguale a 75 cm?	D.P.R. 503/96 art. 15 D.M. 236/89 artt. 4.1.1, 8.1.1		0	€0,00
4.7	Gli interruttori elettrici, dove necessario, sono dotati di led per l'individuazione del buio?	D.P.R. 503/96 art. 1, 15, 17 D.M. 236/89 artt. 4.1.5, 8.1.5		-1	€500,00
4.8	I corridoi sono dotati di sufficiente illuminazione?			0	€0,00
4.9	La struttura è dotata di segnaletica di sicurezza individuabile anche dai disabili sensoriali?	D.P.R. 503/96 art. 1, 15, 17 D.M. 236/89 artt. 4.3		-1	€750,00

4.10	L'arredamento, i sussidi didattici e le attrezzature sono utilizzabili anche da persone con difficoltà motorie/sensoriali?	D.P.R. 503/96 art. 15 e 23 D.M. 236/89 artt. 4.1.4, 4.1.9, 8.1.4, 8.1.9	0	€0,00
4.11	L'arredo crea ostacolo o strozzature?	D.P.R. 503/96 art. 15 e 23 D.M. 236/89 artt. 4.1.4, 8.1.4	0	€0,00
4.12	Ci sono slarghi oltre 10 m nei percorsi orizzontali e nei corridoi?	D.P.R. 503/96 art. 15 e 23 D.M. 236/89 artt. 4.1.4, 8.1.4	0	€0,00
4.13	I radiatori, gli estintori, i telefoni necessitano di un alloggiamento in nicchia?	D.P.R. 503/96 art. 15 e 23 D.M. 236/89 artt. 4.1.4, 8.1.4	0	€2.400,00

TOTALE CRITICITA' E COSTI			-17	€20.300,00
----------------------------------	--	--	------------	-------------------



CITTA' DI BARLETTA

PIANO DI ELIMINAZIONE DELLE BARRIERE ARCHITETTONICHE (P.E.B.A.)

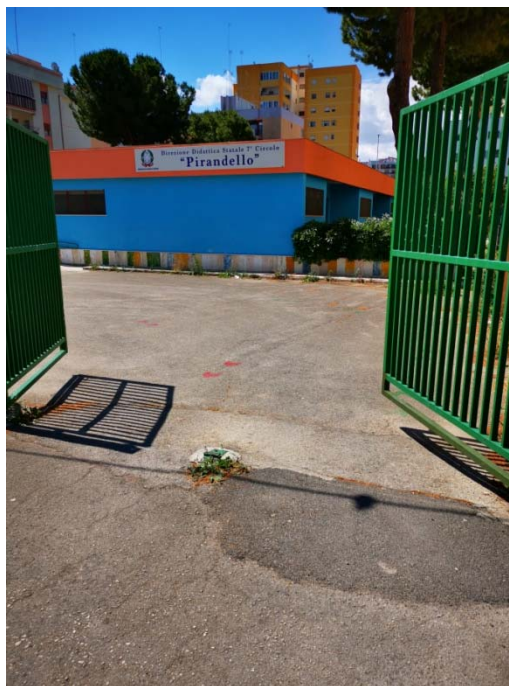

AMBITO EDILIZIO

Nome edificio: scuola infanzia "Pirandello"

Indirizzo: via Pirandello n. 22

Collocazione Urbana: Periferia - sud/est

Coordinate geografiche: 41.308912, 16.280650

Note riassuntive criticità rilevate

La struttura pur sviluppandosi su un solo livello evidenzia la presenza di gravi criticità riguardanti gli spazi esterni che risultano essere dissetati e sconnessi in molte parti oltre che l'assenza di servizi igienici per disabili

Documentazione completa consultabile al seguente link

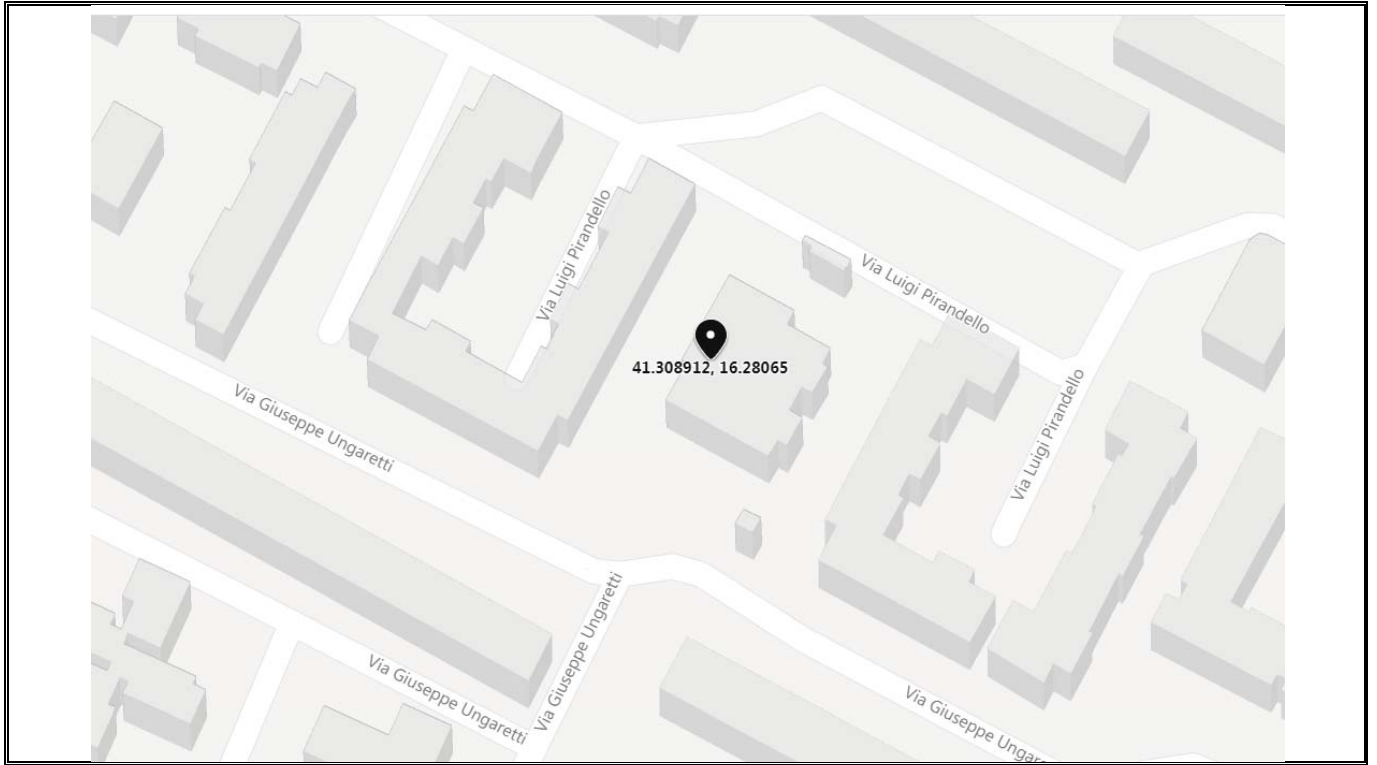

PLANIMETRIE EDIFICIO

Pianta piano rialzato

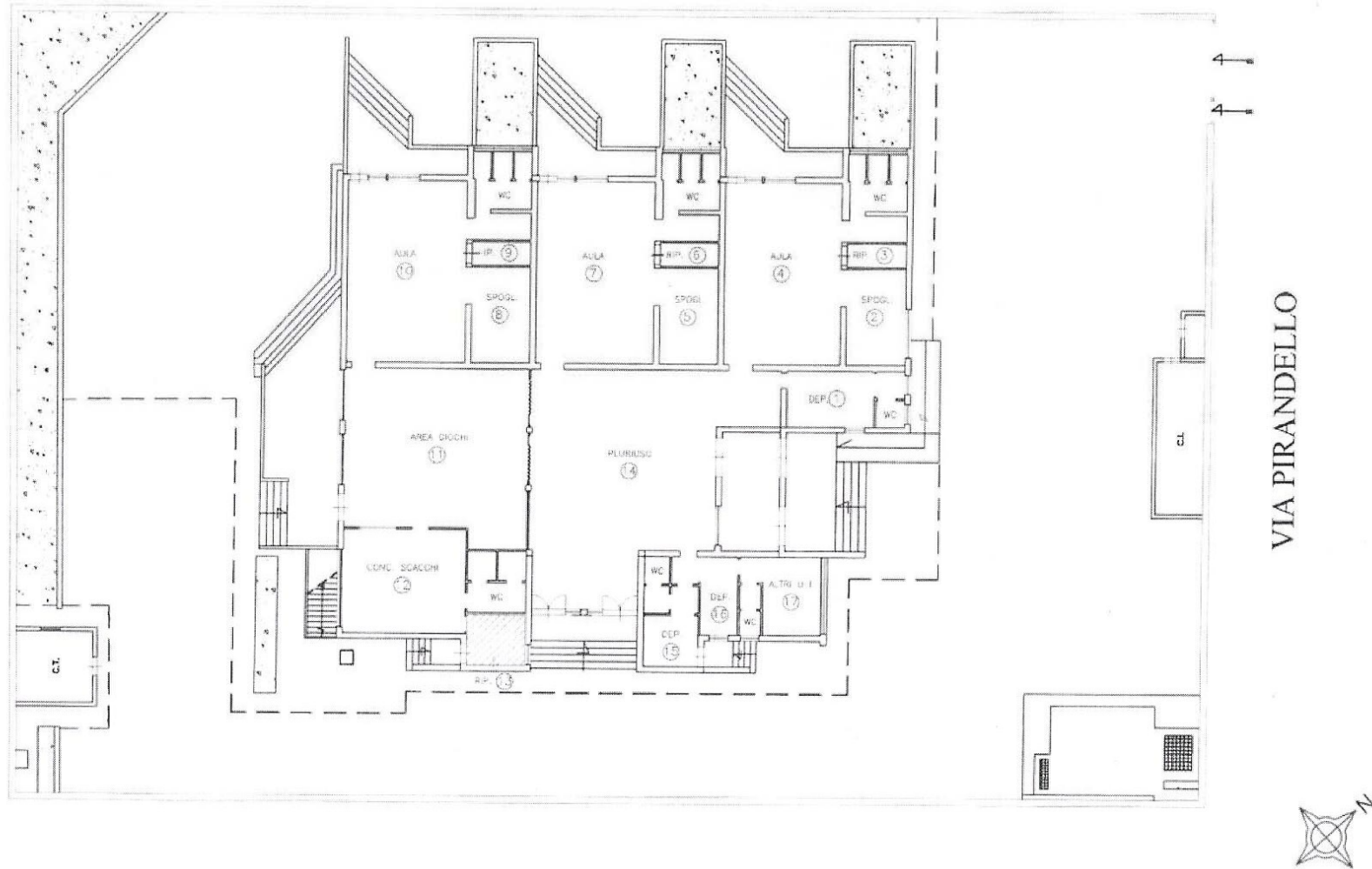

VIA PIRANDELLO



scala adattata

1 ACCESSIBILITA' EDIFICIO E AMBIENTI INTERNI					
		Rif. Norm.	si	no	costi
1.1	Ci sono parcheggi riservati a persone con disabilità, in prossimità dell'accesso all'edificio considerato?	D.P.R. 503/96 art. 10 - D.M. 236/89 art. 4.2.3 e 8.2.3		-1	€100,00
1.2	La segnaletica verticale esistente rispetta la normativa?	D.P.R. 503/96 art. 10 - D.M. 236/89 art. 4.2.3 e 8.2.3		-1	€200,00
1.3	La segnaletica orizzontale esistente rispetta la normativa?	D.P.R. 503/96 art. 10 - D.M. 236/89 art. 4.2.3 e 8.2.3		-1	€200,00
1.4	Il parcheggio riservato è raccordato o è complanare ad un percorso pedonale in piano privo di collegamento tra parcheggio e accesso all'edificio?	D.P.R. 503/96 art. 10 - D.M. 236/89 art. 4.2.3 e 8.2.3		-1	€1.000,00
1.5	Il percorso di avvicinamento all'edificio considerato presenta ostacoli al passaggio di persona su sedia a ruote, dovuti alla presenza di pali di pubblica illuminazione, semafori, segnali stradali e/o pubblicitari e arredi pesanti (panchine, fioriere ecc...) e leggeri (cestini, rastrelliere ecc...)			0	€0,00
1.6	Il percorso interni di eventuali giardini/cortili di pertinenza, ha la larghezza minima di 150 cm. (se no indicare nelle note la misura)			0	€0,00
1.7	Il percorso interno di eventuali giardini/cortili di pertinenza, ha pavimentazione compatta al transito di persone su sedia a ruote ed ha un piano di calpestio regolare, privo di sconnessioni ed elementi sporgenti la pavimentazione?	D.P.R. 503/96 art. 15 - D.M. 236/89 art. 4.2 e 8.2		-1	€40.000,00
1.8	La pavimentazione di accesso all'edificio è adatta al transito di persona su sedia a ruote ed ha un piano di calpestio regolare, privo di sconnessioni ed elementi sporgenti della pavimentazione?	D.P.R. 503/96 art. 15 - D.M. 236/89 art. 8.2.2		-1	€0,00
1.9	La zona antistante/retrostante la porta di accesso è complanare e con una profondità maggiore o uguale a 135x135/140 cm?	D.P.R. 503/96 art. 15 - D.M. 236/89 art. 4.1.1 e 8.1.1		0	€0,00
1.10	Per accedere è necessario prevedere la realizzazione di una rampa per il superamento di un dislivello massimo di 50 cm?	D.P.R. 503/96 art. 15 - D.M. 236/89 art. 4.1.11 e 8.1.1		0	€0,00
1.11	Per accedere è necessario inserire una piattaforma elevatrice o un servoscala?	D.P.R. 503/96 art. 15 - D.M. 236/89 art. 4.1.11 e 8.1.1		0	€0,00

1.12	È necessario prevedere la sostituzione delle eventuali rampe esistenti?	D.P.R. 503/96 art. 15 - D.M. 236/89 art. 4.1.11 e 8.1.1		0	€0,00
1.13	Le eventuali porte a vetri hanno l'elemento di segnalazione della trasparenza?	D.P.R. 503/96 art. 15 - D.M. 236/89 art. 4.1.1 e 8.1.1		0	€200,00
1.14	Nel caso di un edificio privato o di edilizia residenziale pubblica, l'ingresso all'edificio e ad ogni unità immobiliare ha luce netta minima di 80 cm?	D.P.R. 503/96 art. 15 - D.M. 236/89 art. 4.1.11 e 8.1.1	0		€0,00
1.15	La segnaletica è chiara, esauriente e facilmente leggibile?	D.P.R. 503/96 art. 15 - D.M. 236/89 art. 4.3, 4.1.5 e 8.1.5		-1	€200,00
1.16	Il campanello e/o il citofono si trovano ad un'altezza da terra compresa tra i 40 e i 130 cm?	D.P.R. 503/96 art. 15 - D.M. 236/89 art. 4.3, 4.1.5 e 8.1.		-1	€1.000,00

2 SERVIZI IGIENICI					
		Rif. Norm.	si	no	costi
2.1	Esiste almeno un servizio igienico con caratteristiche dimensionali adeguate alle normative?	D.P.R. 503/96 art. 15 - D.M. 236/89 art. 4.1.6 e 8.1.6		-1	€8.000,00
2.2	I servizi igienici per disabili sono adeguatamente segnalati tramite dispositivi luminosi, acustici e tattili, totem informativi ecc..., per una loro facile individuazione anche da parte dei disabili sensoriali?	D.P.R. 503/96 art. 15 - D.M. 236/89 art. 4.1.6 e 8.1.6		-1	€750,00
2.3	I sanitari e gli accessori sono presenti e funzionanti?			-1	€0,00
2.4	Negli impianti sportivi (comprese le palestre scolastiche) esistono docce accessibili?	D.P.R. 503/96 art. 15 - D.M. 236/89 art. 4.1.6 e 8.1.6		0	€0,00
2.5	I sanitari hanno dimensioni e distanze previste dalla norma?	D.P.R. 503/96 art. 15 - D.M. 236/89 art. 4.1.6 e 8.1.6		-1	€0,00
2.6	Lo specchio è posizionato ad altezza adeguata a persona seduta?			-1	€0,00

3 COLLEGAMENTI VERTICALI					
		Rif. Norm.	si	no	costi
3.1	È necessario prevedere un sistema di sollevamento per il raggiungimento dei livelli costituenti l'edificio?	D.P.R. 503/96 art. 13, 15 - D.M. 236/89 art. 4.1.12, 4.1.13, 8.1.12 e 8.1.13		0	€0,00
3.2	L'eventuale cabina ascensore esistente ha dimensioni minime 120 cm prof. x 80 cm. larg.?	D.P.R. 503/96 art. 13, 15 - D.M. 236/89 art. 4.1.12, 4.1.13, 8.1.12 e 8.1.13		0	€0,00

3.3	La porta dell'eventuale ascensore ha dimensioni minime di 75 cm ed è posta sul lato corto?	D.P.R. 503/96 art. 13, 15 - D.M. 236/89 artt. 4.1.12, 4.1.13, 8.1.12 e 8.1.13	0	€0,00
3.4	Gli accessori (citofono, allarme, ecc...,) sono presenti, sono ad altezza adeguata e sono funzionanti?	D.P.R. 503/96 art. 13, 15 D.M. 236/89 artt. 4.1.12, 4.1.13, 8.1.12 e 8.1.13	0	€0,00
3.5	La finitura della pavimentazione del corpo scala presenta sconnessioni e sdruciolevolezza?	D.P.R. 503/96 art. 7, 13, 15 - D.M. 236/89 artt. 4.1.10, 8.1.10	0	€0,00
3.6	È necessario dotare il corpo scala di un parapetto (altezza da terra di cm 100)?	D.P.R. 503/96 art. 7, 13, 15 D.M. 236/89 artt. 4.1.10, 8.1.10	0	€0,00
3.7	È necessario prevedere il potenziamento dell'illuminazione del corpo scale?	D.P.R. 503/96 art. 7, 13, 15 D.M. 236/89 artt. 4.1.10, 8.1.10	0	€0,00
3.8	La scala ha una illuminazione artificiale con comando individuabile al buio e disposto su ogni pianerottolo?	D.P.R. 503/96 art. 7, 13, 15 - D.M. 236/89 artt. 4.1.10, 8.1.10	0	€0,00
3.9	Vi sono segnali a pavimento anche dai non vedenti, collocati ad almeno 30 cm dal primo e dall'ultimo gradino?	D.P.R. 503/96 art. 7, 13, 15 D.M. 236/89 artt. 4.1.10, 8.1.10	0	€0,00
3.10	Il corpo scala è dotato di corrimano su entrambi i lati per larghezza superiore ai 180 cm?	D.P.R. 503/96 art. 7, 13, 15 D.M. 236/89 artt. 4.1.10, 8.1.10	0	€0,00
3.11	Negli edifici con utenza prevalente di bambini il corpo scala è dotato di doppio corrimano ad altezza di 75 cm. dal piano di calpestio?	D.P.R. 503/96 art. 7, 13, 15 D.M. 236/89 artt. 4.1.10, 8.1.10	0	€0,00
3.12	Il corrimano del corpo scala sborda 30 cm oltre l'inizio e la fine delle rampe?	D.P.R. 503/96 art. 7, 13, 15 D.M. 236/89 artt. 4.1.10, 8.1.10	0	€0,00

3.13	I gradini delle scale hanno caratteristiche conformi ai requisiti richiesti dalla norma? (rapporto altezza/pedata, larghezza 120 cm, fasce antiscivolo, fasce 30 cm. inizio e fine rampa)	D.P.R. 503/96 art. 7, 13, 15 D.M. 236/89 artt. 4.1.10, 8.1.10		0	€0,00
------	---	---	--	---	-------

4 PERCORSO INTERNO					
		Rif. Norm.	si	no	costi
4.1	La pavimentazione è degradata, sconnessa e sdruciolevole?	D.P.R. 503/96 art. 15 D.M. 236/89 artt. 4.1.2, 4.1.11, 8.1.12, 8.1.11		0	€0,00
4.2	Sono presenti le fasce a pavimento?	D.P.R. 503/96 art. 15 D.M. 236/89 artt. 4.1.2, 4.1.11, 8.1.12, 8.1.11		-1	€1.800,00
4.3	È necessario prevedere uno sviluppo della rampa per il superamento dei gradini ortogonali al percorso pedonale?	D.P.R. 503/96 art. 15 D.M. 236/89 artt. 4.1.2, 4.1.11, 8.1.12, 8.1.11		0	€0,00
4.4	È necessario prevedere la sostituzione delle eventuali rampe esistenti?	D.P.R. 503/96 art. 15 D.M. 236/89 artt. 4.1.2, 4.1.11, 8.1.12, 8.1.11		0	€0,00
4.5	La segnaletica informativa e di sicurezza è chiara, esauriente e facilmente leggibile?	D.P.R. 503/96 art. 1, 15 e 17 D.M. 236/89 art. 4.3		-1	€150,00
4.6	La luce netta delle porte interne è uguale a 75 cm?	D.P.R. 503/96 art. 15 D.M. 236/89 artt. 4.1.1, 8.1.1		0	€0,00
4.7	Gli interruttori elettrici, dove necessario, sono dotati di led per l'individuazione del buio?	D.P.R. 503/96 art. 1, 15, 17 D.M. 236/89 artt. 4.1.5, 8.1.5		-1	€150,00
4.8	I corridoi sono dotati di sufficiente illuminazione?			0	€0,00
4.9	La struttura è dotata di segnaletica di sicurezza individuabile anche dai disabili sensoriali?	D.P.R. 503/96 art. 1, 15, 17 D.M. 236/89 artt. 4.3		-1	€750,00

4.10	L'arredamento, i sussidi didattici e le attrezzature sono utilizzabili anche da persone con difficoltà motorie/sensoriali?	D.P.R. 503/96 art. 15 e 23 D.M. 236/89 artt. 4.1.4, 4.1.9, 8.1.4, 8.1.9	0	€0,00
4.11	L'arredo crea ostacolo o strozzature?	D.P.R. 503/96 art. 15 e 23 D.M. 236/89 artt. 4.1.4, 8.1.4	0	€0,00
4.12	Ci sono slarghi oltre 10 m nei percorsi orizzontali e nei corridoi?	D.P.R. 503/96 art. 15 e 23 D.M. 236/89 artt. 4.1.4, 8.1.4	0	€0,00
4.13	I radiatori, gli estintori, i telefoni necessitano di un alloggiamento in nicchia?	D.P.R. 503/96 art. 15 e 23 D.M. 236/89 artt. 4.1.4, 8.1.4	0	€0,00

TOTALE CRITICITA' E COSTI			-17	€54.500,00
----------------------------------	--	--	------------	-------------------



CITTA' DI BARLETTA

PIANO DI ELIMINAZIONE DELLE BARRIERE ARCHITETTONICHE (P.E.B.A.)



AMBITO EDILIZIO

Nome edificio: Asilo nido comunale

Indirizzo: via G. D'Annunzio n.54

Collocazione Urbana: Periferia - sud/est

Coordinate geografiche: 41.311005, 16.282984

Note riassuntive criticità rilevate

La criticità principale riscontrata è l'assenza di servizi igienici per portatori di handicap

Documentazione completa consultabile al seguente link

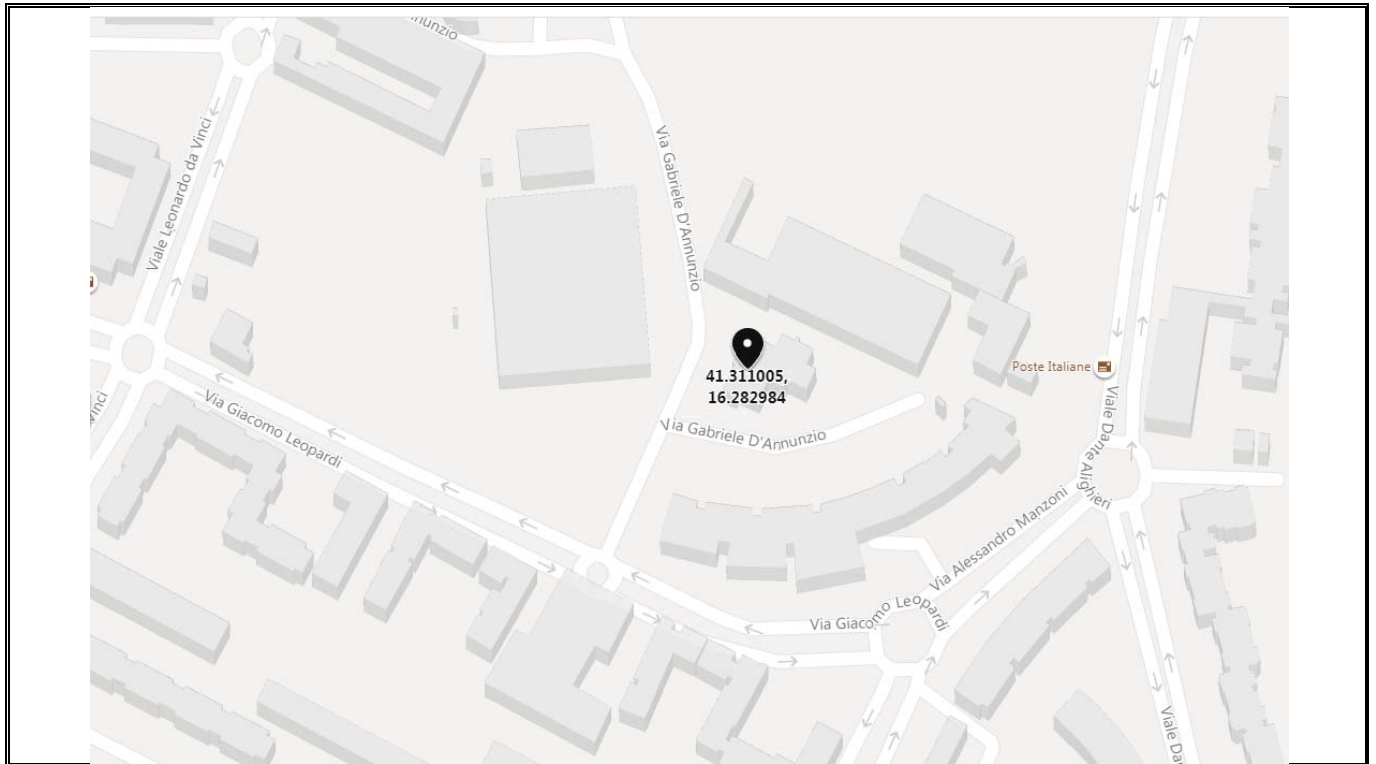

PLANIMETRIE EDIFICIO

Pianta piano rialzato

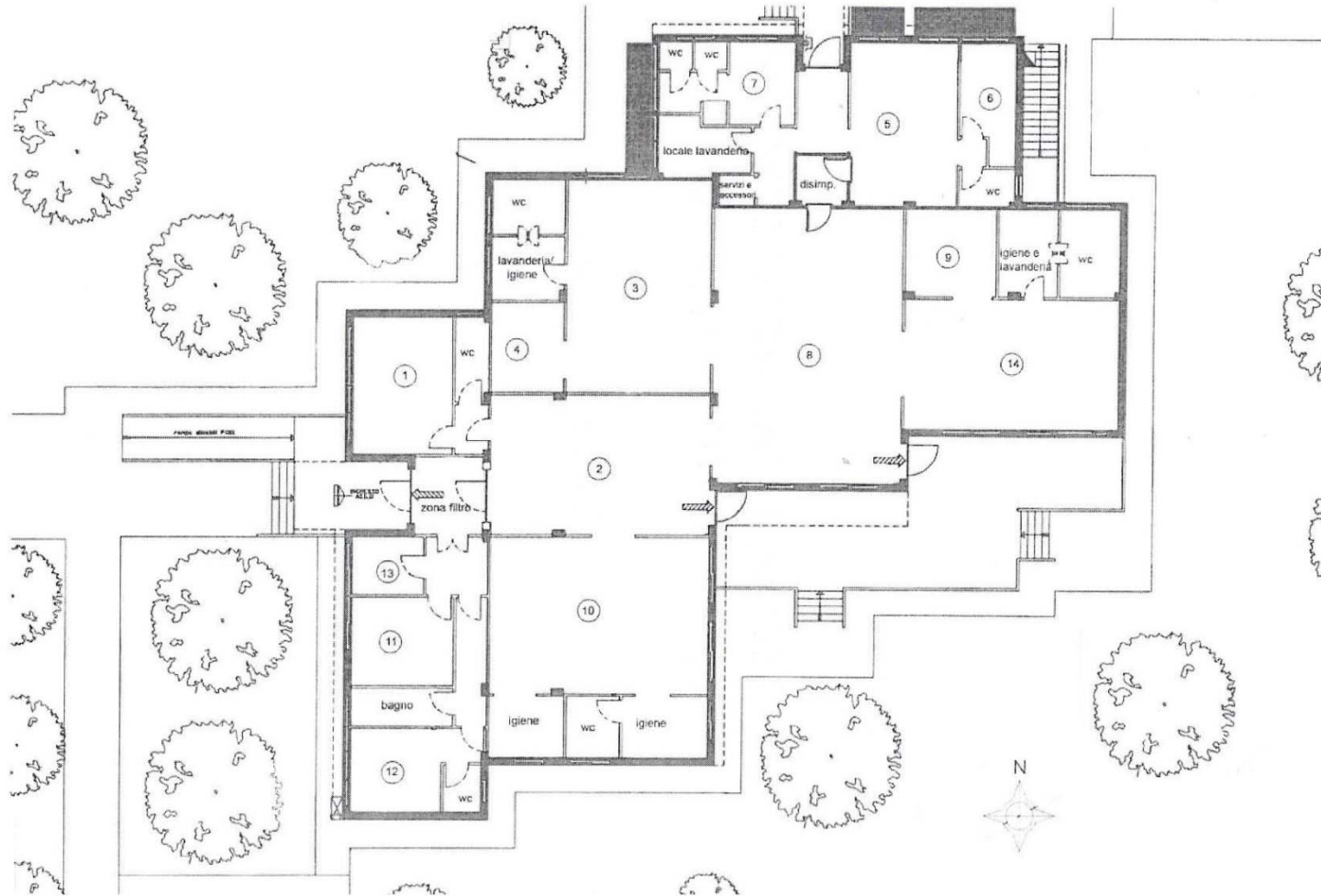

scala adattata

1 ACCESSIBILITA' EDIFICIO E AMBIENTI INTERNI					
		Rif. Norm.	si	no	costi
1.1	Ci sono parcheggi riservati a persone con disabilità, in prossimità dell'accesso all'edificio considerato?	D.P.R. 503/96 art. 10 - D.M. 236/89 art. 4.2.3 e 8.2.3		-1	€100,00
1.2	La segnaletica verticale esistente rispetta la normativa?	D.P.R. 503/96 art. 10 - D.M. 236/89 art. 4.2.3 e 8.2.3		-1	€200,00
1.3	La segnaletica orizzontale esistente rispetta la normativa?	D.P.R. 503/96 art. 10 - D.M. 236/89 art. 4.2.3 e 8.2.3		-1	€200,00
1.4	Il parcheggio riservato è raccordato o è complanare ad un percorso pedonale in piano privo di collegamento tra parcheggio e accesso all'edificio?	D.P.R. 503/96 art. 10 - D.M. 236/89 art. 4.2.3 e 8.2.3		-1	€1.000,00
1.5	Il percorso di avvicinamento all'edificio considerato presenta ostacoli al passaggio di persona su sedia a ruote, dovuti alla presenza di pali di pubblica illuminazione, semafori, segnali stradali e/o pubblicitari e arredi pesanti (panchine, fioriere ecc...) e leggeri (cestini, rastrelliere ecc...)			0	€0,00
1.6	Il percorso interni di eventuali giardini/cortili di pertinenza, ha la larghezza minima di 150 cm. (se no indicare nelle note la misura)			0	€0,00
1.7	Il percorso interno di eventuali giardini/cortili di pertinenza, ha pavimentazione compatta al transito di persone su sedia a ruote ed ha un piano di calpestio regolare, privo di sconnessioni ed elementi sporgenti la pavimentazione?	D.P.R. 503/96 art. 15 - D.M. 236/89 art. 4.2 e 8.2		0	€0,00
1.8	La pavimentazione di accesso all'edificio è adatta al transito di persona su sedia a ruote ed ha un piano di calpestio regolare, privo di sconnessioni ed elementi sporgenti della pavimentazione?	D.P.R. 503/96 art. 15 - D.M. 236/89 art. 8.2.2		0	€0,00
1.9	La zona antistante/retrostante la porta di accesso è complanare e con una profondità maggiore o uguale a 135x135/140 cm?	D.P.R. 503/96 art. 15 - D.M. 236/89 art. 4.1.1 e 8.1.1		0	€0,00
1.10	Per accedere è necessario prevedere la realizzazione di una rampa per il superamento di un dislivello massimo di 50 cm?	D.P.R. 503/96 art. 15 - D.M. 236/89 art. 4.1.11 e 8.1.1		0	€0,00
1.11	Per accedere è necessario inserire una piattaforma elevatrice o un servoscala?	D.P.R. 503/96 art. 15 - D.M. 236/89 art. 4.1.11 e 8.1.1		0	€0,00

1.12	È necessario prevedere la sostituzione delle eventuali rampe esistenti?	D.P.R. 503/96 art. 15 - D.M. 236/89 art. 4.1.11 e 8.1.1		0	€0,00
1.13	Le eventuali porte a vetri hanno l'elemento di segnalazione della trasparenza?	D.P.R. 503/96 art. 15 - D.M. 236/89 art. 4.1.1 e 8.1.1		0	€0,00
1.14	Nel caso di un edificio privato o di edilizia residenziale pubblica, l'ingresso all'edificio e ad ogni unità immobiliare ha luce netta minima di 80 cm?	D.P.R. 503/96 art. 15 - D.M. 236/89 art. 4.1.11 e 8.1.1		0	€0,00
1.15	La segnaletica è chiara, esauriente e facilmente leggibile?	D.P.R. 503/96 art. 15 - D.M. 236/89 art. 4.3, 4.1.5 e 8.1.5		-1	€200,00
1.16	Il campanello e/o il citofono si trovano ad un'altezza da terra compresa tra i 40 e i 130 cm?	D.P.R. 503/96 art. 15 - D.M. 236/89 art. 4.3, 4.1.5 e 8.1.		-1	€300,00

2 SERVIZI IGIENICI					
		Rif. Norm.	si	no	costi
2.1	Esiste almeno un servizio igienico con caratteristiche dimensionali adeguate alle normative?	D.P.R. 503/96 art. 15 - D.M. 236/89 art. 4.1.6 e 8.1.6		-1	€8.000,00
2.2	I servizi igienici per disabili sono adeguatamente segnalati tramite dispositivi luminosi, acustici e tattili, totem informativi ecc..., per una loro facile individuazione anche da parte dei disabili sensoriali?	D.P.R. 503/96 art. 15 - D.M. 236/89 art. 4.1.6 e 8.1.6		-1	€750,00
2.3	I sanitari e gli accessori sono presenti e funzionanti?			-1	€0,00
2.4	Negli impianti sportivi (comprese le palestre scolastiche) esistono docce accessibili?	D.P.R. 503/96 art. 15 - D.M. 236/89 art. 4.1.6 e 8.1.6		0	€0,00
2.5	I sanitari hanno dimensioni e distanze previste dalla norma?	D.P.R. 503/96 art. 15 - D.M. 236/89 art. 4.1.6 e 8.1.6		-1	€0,00
2.6	Lo specchio è posizionato ad altezza adeguata a persona seduta?			-1	€0,00

3 COLLEGAMENTI VERTICALI					
		Rif. Norm.	si	no	costi
3.1	È necessario prevedere un sistema di sollevamento per il raggiungimento dei livelli costituenti l'edificio?	D.P.R. 503/96 art. 13, 15 - D.M. 236/89 art. 4.1.12, 4.1.13, 8.1.12 e 8.1.13		0	€0,00
3.2	L'eventuale cabina ascensore esistente ha dimensioni minime 120 cm prof. x 80 cm. larg.?	D.P.R. 503/96 art. 13, 15 - D.M. 236/89 art. 4.1.12, 4.1.13, 8.1.12 e 8.1.13		0	€0,00

3.3	La porta dell'eventuale ascensore ha dimensioni minime di 75 cm ed è posta sul lato corto?	D.P.R. 503/96 art. 13, 15 - D.M. 236/89 artt. 4.1.12, 4.1.13, 8.1.12 e 8.1.13	0	€0,00
3.4	Gli accessori (citofono, allarme, ecc...,) sono presenti, sono ad altezza adeguata e sono funzionanti?	D.P.R. 503/96 art. 13, 15 D.M. 236/89 artt. 4.1.12, 4.1.13, 8.1.12 e 8.1.13	0	€0,00
3.5	La finitura della pavimentazione del corpo scala presenta sconnessioni e sdruciolevolezza?	D.P.R. 503/96 art. 7, 13, 15 - D.M. 236/89 artt. 4.1.10, 8.1.10	0	€0,00
3.6	È necessario dotare il corpo scala di un parapetto (altezza da terra di cm 100)?	D.P.R. 503/96 art. 7, 13, 15 D.M. 236/89 artt. 4.1.10, 8.1.10	0	€0,00
3.7	È necessario prevedere il potenziamento dell'illuminazione del corpo scale?	D.P.R. 503/96 art. 7, 13, 15 D.M. 236/89 artt. 4.1.10, 8.1.10	0	€0,00
3.8	La scala ha una illuminazione artificiale con comando individuabile al buio e disposto su ogni pianerottolo?	D.P.R. 503/96 art. 7, 13, 15 - D.M. 236/89 artt. 4.1.10, 8.1.10	0	€0,00
3.9	Vi sono segnali a pavimento anche dai non vedenti, collocati ad almeno 30 cm dal primo e dall'ultimo gradino?	D.P.R. 503/96 art. 7, 13, 15 D.M. 236/89 artt. 4.1.10, 8.1.10	0	€0,00
3.10	Il corpo scala è dotato di corrimano su entrambi i lati per larghezza superiore ai 180 cm?	D.P.R. 503/96 art. 7, 13, 15 D.M. 236/89 artt. 4.1.10, 8.1.10	0	€0,00
3.11	Negli edifici con utenza prevalente di bambini il corpo scala è dotato di doppio corrimano ad altezza di 75 cm. dal piano di calpestio?	D.P.R. 503/96 art. 7, 13, 15 D.M. 236/89 artt. 4.1.10, 8.1.10	0	€0,00
3.12	Il corrimano del corpo scala sborda 30 cm oltre l'inizio e la fine delle rampe?	D.P.R. 503/96 art. 7, 13, 15 D.M. 236/89 artt. 4.1.10, 8.1.10	0	€0,00

3.13	I gradini delle scale hanno caratteristiche conformi ai requisiti richiesti dalla norma? (rapporto altezza/pedata, larghezza 120 cm, fasce antiscivolo, fasce 30 cm. inizio e fine rampa)	D.P.R. 503/96 art. 7, 13, 15 D.M. 236/89 artt. 4.1.10, 8.1.10		0	€0,00
------	---	---	--	---	-------

4 PERCORSO INTERNO					
		Rif. Norm.	si	no	costi
4.1	La pavimentazione è degradata, sconnessa e sdruciolevole?	D.P.R. 503/96 art. 15 D.M. 236/89 artt. 4.1.2, 4.1.11, 8.1.12, 8.1.11		0	€0,00
4.2	Sono presenti le fasce a pavimento?	D.P.R. 503/96 art. 15 D.M. 236/89 artt. 4.1.2, 4.1.11, 8.1.12, 8.1.11		-1	€1.800,00
4.3	È necessario prevedere uno sviluppo della rampa per il superamento dei gradini ortogonali al percorso pedonale?	D.P.R. 503/96 art. 15 D.M. 236/89 artt. 4.1.2, 4.1.11, 8.1.12, 8.1.11		0	€0,00
4.4	È necessario prevedere la sostituzione delle eventuali rampe esistenti?	D.P.R. 503/96 art. 15 D.M. 236/89 artt. 4.1.2, 4.1.11, 8.1.12, 8.1.11		0	€0,00
4.5	La segnaletica informativa e di sicurezza è chiara, esauriente e facilmente leggibile?	D.P.R. 503/96 art. 1, 15 e 17 D.M. 236/89 art. 4.3		0	€0,00
4.6	La luce netta delle porte interne è uguale a 75 cm?	D.P.R. 503/96 art. 15 D.M. 236/89 artt. 4.1.1, 8.1.1		0	€0,00
4.7	Gli interruttori elettrici, dove necessario, sono dotati di led per l'individuazione del buio?	D.P.R. 503/96 art. 1, 15, 17 D.M. 236/89 artt. 4.1.5, 8.1.5		-1	€200,00
4.8	I corridoi sono dotati di sufficiente illuminazione?			0	€0,00
4.9	La struttura è dotata di segnaletica di sicurezza individuabile anche dai disabili sensoriali?	D.P.R. 503/96 art. 1, 15, 17 D.M. 236/89 artt. 4.3		-1	€750,00

4.10	L'arredamento, i sussidi didattici e le attrezzature sono utilizzabili anche da persone con difficoltà motorie/sensoriali?	D.P.R. 503/96 art. 15 e 23 D.M. 236/89 artt. 4.1.4, 4.1.9, 8.1.4, 8.1.9	-1	€2.500,00
4.11	L'arredo crea ostacolo o strozzature?	D.P.R. 503/96 art. 15 e 23 D.M. 236/89 artt. 4.1.4, 8.1.4	0	€0,00
4.12	Ci sono slarghi oltre 10 m nei percorsi orizzontali e nei corridoi?	D.P.R. 503/96 art. 15 e 23 D.M. 236/89 artt. 4.1.4, 8.1.4	0	€0,00
4.13	I radiatori, gli estintori, i telefoni necessitano di un alloggiamento in nicchia?	D.P.R. 503/96 art. 15 e 23 D.M. 236/89 artt. 4.1.4, 8.1.4	0	€0,00
TOTALE CRITICITA' E COSTI			-15	€16.000,00



CITTA' DI BARLETTA

PIANO DI ELIMINAZIONE DELLE BARRIERE ARCHITETTONICHE (P.E.B.A.)



AMBITO EDILIZIO

Nome edificio: scuola infanzia scuola infanzia "De Nicola"

Indirizzo: via E. De Nicola n. 2

Collocazione Urbana: Periferia - ovest

Coordinate geografiche: 41.317599, 16.264018

Note riassuntive criticità rilevate

Pur non essendo di vecchia costruzione il plesso non risulta essere dotato di servizi igienici per disabili

Documentazione completa consultabile al seguente link

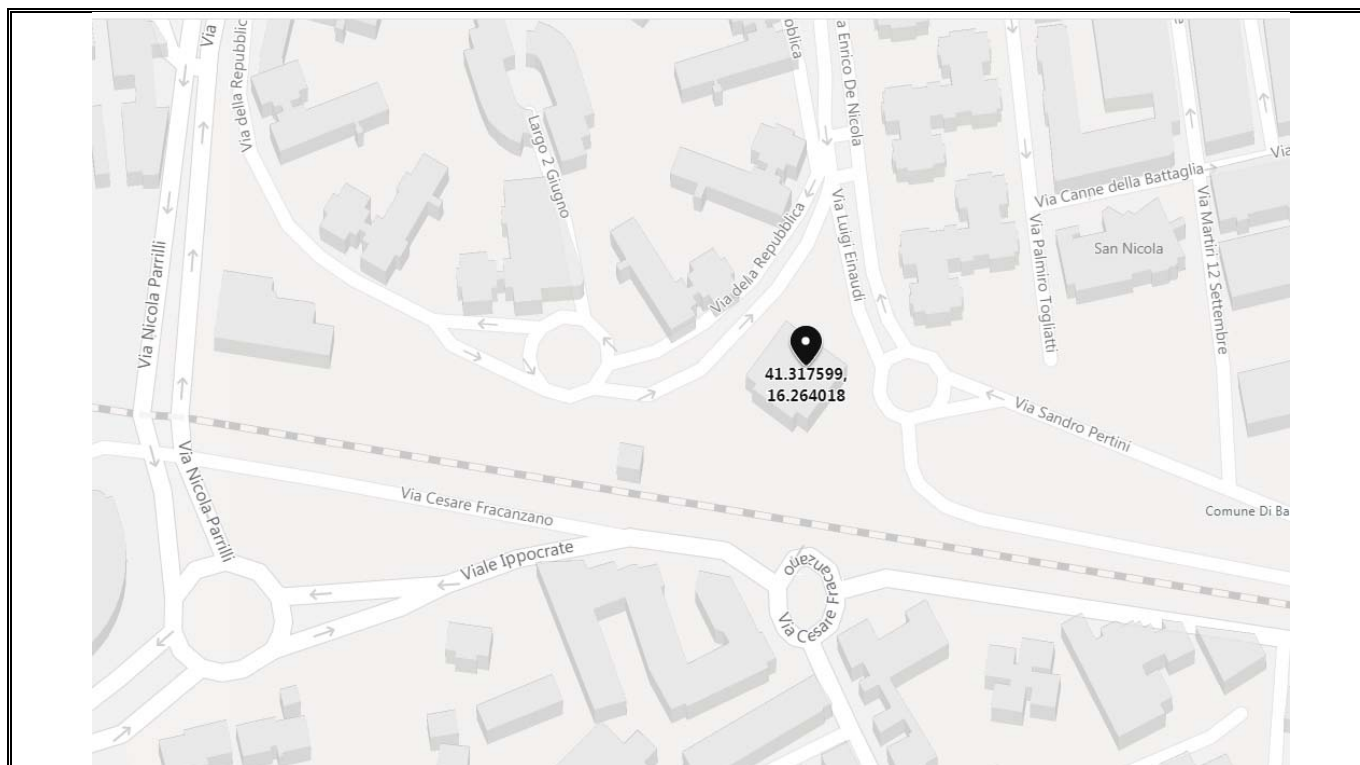

PLANIMETRIE EDIFICIO

Pianta piano rialzato

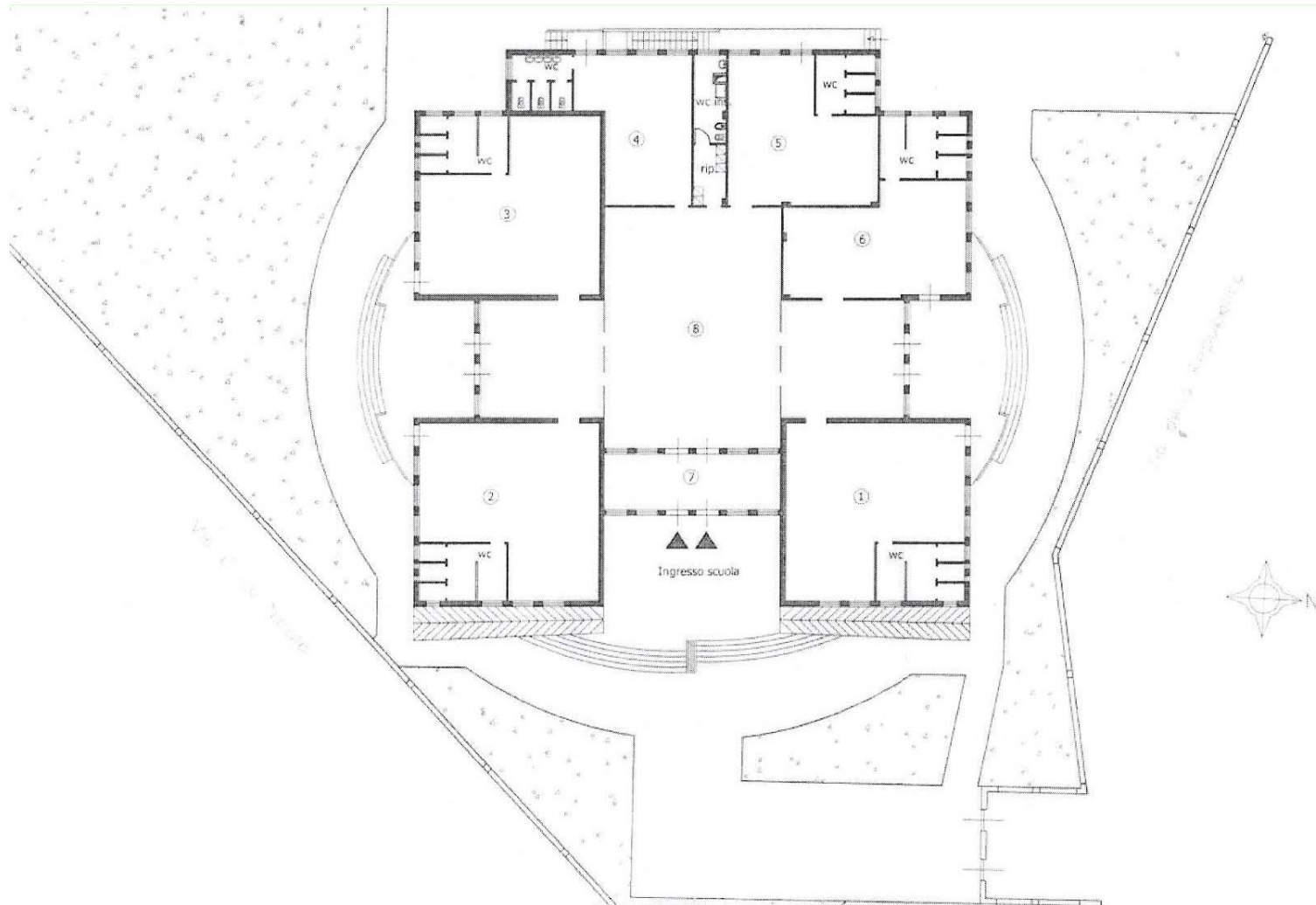

scala adattata

1 ACCESSIBILITA' EDIFICIO E AMBIENTI INTERNI					
		Rif. Norm.	si	no	costi
1.1	Ci sono parcheggi riservati a persone con disabilità, in prossimità dell'accesso all'edificio considerato?	D.P.R. 503/96 art. 10 - D.M. 236/89 art. 4.2.3 e 8.2.3		-1	€100,00
1.2	La segnaletica verticale esistente rispetta la normativa?	D.P.R. 503/96 art. 10 - D.M. 236/89 art. 4.2.3 e 8.2.3		-1	€200,00
1.3	La segnaletica orizzontale esistente rispetta la normativa?	D.P.R. 503/96 art. 10 - D.M. 236/89 art. 4.2.3 e 8.2.3		-1	€200,00
1.4	Il parcheggio riservato è raccordato o è complanare ad un percorso pedonale in piano privo di collegamento tra parcheggio e accesso all'edificio?	D.P.R. 503/96 art. 10 - D.M. 236/89 art. 4.2.3 e 8.2.3		-1	€1.000,00
1.5	Il percorso di avvicinamento all'edificio considerato presenta ostacoli al passaggio di persona su sedia a ruote, dovuti alla presenza di pali di pubblica illuminazione, semafori, segnali stradali e/o pubblicitari e arredi pesanti (panchine, fioriere ecc...) e leggeri (cestini, rastrelliere ecc...)			0	€0,00
1.6	Il percorso interni di eventuali giardini/cortili di pertinenza, ha la larghezza minima di 150 cm. (se no indicare nelle note la misura)			0	€0,00
1.7	Il percorso interno di eventuali giardini/cortili di pertinenza, ha pavimentazione compatta al transito di persone su sedia a ruote ed ha un piano di calpestio regolare, privo di sconnessioni ed elementi sporgenti la pavimentazione?	D.P.R. 503/96 art. 15 - D.M. 236/89 art. 4.2 e 8.2		0	€0,00
1.8	La pavimentazione di accesso all'edificio è adatta al transito di persona su sedia a ruote ed ha un piano di calpestio regolare, privo di sconnessioni ed elementi sporgenti della pavimentazione?	D.P.R. 503/96 art. 15 - D.M. 236/89 art. 8.2.2		0	€0,00
1.9	La zona antistante/retrostante la porta di accesso è complanare e con una profondità maggiore o uguale a 135x135/140 cm?	D.P.R. 503/96 art. 15 - D.M. 236/89 art. 4.1.1 e 8.1.1		0	€0,00
1.10	Per accedere è necessario prevedere la realizzazione di una rampa per il superamento di un dislivello massimo di 50 cm?	D.P.R. 503/96 art. 15 - D.M. 236/89 art. 4.1.11 e 8.1.1		0	€0,00
1.11	Per accedere è necessario inserire una piattaforma elevatrice o un servoscala?	D.P.R. 503/96 art. 15 - D.M. 236/89 art. 4.1.11 e 8.1.1		0	€0,00

1.12	È necessario prevedere la sostituzione delle eventuali rampe esistenti?	D.P.R. 503/96 art. 15 - D.M. 236/89 art. 4.1.11 e 8.1.1		0	€0,00
1.13	Le eventuali porte a vetri hanno l'elemento di segnalazione della trasparenza?	D.P.R. 503/96 art. 15 - D.M. 236/89 art. 4.1.1 e 8.1.1		-1	€700,00
1.14	Nel caso di un edificio privato o di edilizia residenziale pubblica, l'ingresso all'edificio e ad ogni unità immobiliare ha luce netta minima di 80 cm?	D.P.R. 503/96 art. 15 - D.M. 236/89 art. 4.1.11 e 8.1.1		0	€0,00
1.15	La segnaletica è chiara, esauriente e facilmente leggibile?	D.P.R. 503/96 art. 15 - D.M. 236/89 art. 4.3, 4.1.5 e 8.1.5		-1	€200,00
1.16	Il campanello e/o il citofono si trovano ad un'altezza da terra compresa tra i 40 e i 130 cm?	D.P.R. 503/96 art. 15 - D.M. 236/89 art. 4.3, 4.1.5 e 8.1.		-1	€300,00

2 SERVIZI IGIENICI					
		Rif. Norm.	si	no	costi
2.1	Esiste almeno un servizio igienico con caratteristiche dimensionali adeguate alle normative?	D.P.R. 503/96 art. 15 - D.M. 236/89 art. 4.1.6 e 8.1.6		-1	€8.000,00
2.2	I servizi igienici per disabili sono adeguatamente segnalati tramite dispositivi luminosi, acustici e tattili, totem informativi ecc..., per una loro facile individuazione anche da parte dei disabili sensoriali?	D.P.R. 503/96 art. 15 - D.M. 236/89 art. 4.1.6 e 8.1.6		-1	€750,00
2.3	I sanitari e gli accessori sono presenti e funzionanti?			-1	€0,00
2.4	Negli impianti sportivi (comprese le palestre scolastiche) esistono docce accessibili?	D.P.R. 503/96 art. 15 - D.M. 236/89 art. 4.1.6 e 8.1.6		0	€0,00
2.5	I sanitari hanno dimensioni e distanze previste dalla norma?	D.P.R. 503/96 art. 15 - D.M. 236/89 art. 4.1.6 e 8.1.6		-1	€0,00
2.6	Lo specchio è posizionato ad altezza adeguata a persona seduta?			-1	€0,00

3 COLLEGAMENTI VERTICALI					
		Rif. Norm.	si	no	costi
3.1	È necessario prevedere un sistema di sollevamento per il raggiungimento dei livelli costituenti l'edificio?	D.P.R. 503/96 art. 13, 15 - D.M. 236/89 art. 4.1.12, 4.1.13, 8.1.12 e 8.1.13		0	€0,00
3.2	L'eventuale cabina ascensore esistente ha dimensioni minime 120 cm prof. x 80 cm. larg.?	D.P.R. 503/96 art. 13, 15 - D.M. 236/89 art. 4.1.12, 4.1.13, 8.1.12 e 8.1.13		0	€0,00

3.3	La porta dell'eventuale ascensore ha dimensioni minime di 75 cm ed è posta sul lato corto?	D.P.R. 503/96 art. 13, 15 - D.M. 236/89 artt. 4.1.12, 4.1.13, 8.1.12 e 8.1.13	0	€0,00
3.4	Gli accessori (citofono, allarme, ecc...,) sono presenti, sono ad altezza adeguata e sono funzionanti?	D.P.R. 503/96 art. 13, 15 D.M. 236/89 artt. 4.1.12, 4.1.13, 8.1.12 e 8.1.13	0	€0,00
3.5	La finitura della pavimentazione del corpo scala presenta sconnessioni e sdruciolevolezza?	D.P.R. 503/96 art. 7, 13, 15 - D.M. 236/89 artt. 4.1.10, 8.1.10	0	€0,00
3.6	È necessario dotare il corpo scala di un parapetto (altezza da terra di cm 100)?	D.P.R. 503/96 art. 7, 13, 15 D.M. 236/89 artt. 4.1.10, 8.1.10	0	€0,00
3.7	È necessario prevedere il potenziamento dell'illuminazione del corpo scale?	D.P.R. 503/96 art. 7, 13, 15 D.M. 236/89 artt. 4.1.10, 8.1.10	0	€0,00
3.8	La scala ha una illuminazione artificiale con comando individuabile al buio e disposto su ogni pianerottolo?	D.P.R. 503/96 art. 7, 13, 15 - D.M. 236/89 artt. 4.1.10, 8.1.10	0	€0,00
3.9	Vi sono segnali a pavimento anche dai non vedenti, collocati ad almeno 30 cm dal primo e dall'ultimo gradino?	D.P.R. 503/96 art. 7, 13, 15 D.M. 236/89 artt. 4.1.10, 8.1.10	0	€0,00
3.10	Il corpo scala è dotato di corrimano su entrambi i lati per larghezza superiore ai 180 cm?	D.P.R. 503/96 art. 7, 13, 15 D.M. 236/89 artt. 4.1.10, 8.1.10	0	€0,00
3.11	Negli edifici con utenza prevalente di bambini il corpo scala è dotato di doppio corrimano ad altezza di 75 cm. dal piano di calpestio?	D.P.R. 503/96 art. 7, 13, 15 D.M. 236/89 artt. 4.1.10, 8.1.10	0	€0,00
3.12	Il corrimano del corpo scala sborda 30 cm oltre l'inizio e la fine delle rampe?	D.P.R. 503/96 art. 7, 13, 15 D.M. 236/89 artt. 4.1.10, 8.1.10	0	€0,00

3.13	I gradini delle scale hanno caratteristiche conformi ai requisiti richiesti dalla norma? (rapporto altezza/pedata, larghezza 120 cm, fasce antiscivolo, fasce 30 cm. inizio e fine rampa)	D.P.R. 503/96 art. 7, 13, 15 D.M. 236/89 artt. 4.1.10, 8.1.10		0	€0,00
------	---	---	--	---	-------

4 PERCORSO INTERNO					
		Rif. Norm.	si	no	costi
4.1	La pavimentazione è degradata, sconnessa e sdruciolevole?	D.P.R. 503/96 art. 15 D.M. 236/89 artt. 4.1.2, 4.1.11, 8.1.12, 8.1.11		0	€0,00
4.2	Sono presenti le fasce a pavimento?	D.P.R. 503/96 art. 15 D.M. 236/89 artt. 4.1.2, 4.1.11, 8.1.12, 8.1.11		-1	€2.700,00
4.3	È necessario prevedere uno sviluppo della rampa per il superamento dei gradini ortogonali al percorso pedonale?	D.P.R. 503/96 art. 15 D.M. 236/89 artt. 4.1.2, 4.1.11, 8.1.12, 8.1.11		0	€0,00
4.4	È necessario prevedere la sostituzione delle eventuali rampe esistenti?	D.P.R. 503/96 art. 15 D.M. 236/89 artt. 4.1.2, 4.1.11, 8.1.12, 8.1.11		0	€0,00
4.5	La segnaletica informativa e di sicurezza è chiara, esauriente e facilmente leggibile?	D.P.R. 503/96 art. 1, 15 e 17 D.M. 236/89 art. 4.3		-1	€150,00
4.6	La luce netta delle porte interne è uguale a 75 cm?	D.P.R. 503/96 art. 15 D.M. 236/89 artt. 4.1.1, 8.1.1		0	€0,00
4.7	Gli interruttori elettrici, dove necessario, sono dotati di led per l'individuazione del buio?	D.P.R. 503/96 art. 1, 15, 17 D.M. 236/89 artt. 4.1.5, 8.1.5		-1	€200,00
4.8	I corridoi sono dotati di sufficiente illuminazione?			0	€0,00
4.9	La struttura è dotata di segnaletica di sicurezza individuabile anche dai disabili sensoriali?	D.P.R. 503/96 art. 1, 15, 17 D.M. 236/89 artt. 4.3		-1	€750,00

4.10	L'arredamento, i sussidi didattici e le attrezzature sono utilizzabili anche da persone con difficoltà motorie/sensoriali?	D.P.R. 503/96 art. 15 e 23 D.M. 236/89 artt. 4.1.4, 4.1.9, 8.1.4, 8.1.9	-1	€2.500,00
4.11	L'arredo crea ostacolo o strozzature?	D.P.R. 503/96 art. 15 e 23 D.M. 236/89 artt. 4.1.4, 8.1.4	0	€0,00
4.12	Ci sono slarghi oltre 10 m nei percorsi orizzontali e nei corridoi?	D.P.R. 503/96 art. 15 e 23 D.M. 236/89 artt. 4.1.4, 8.1.4	0	€0,00
4.13	I radiatori, gli estintori, i telefoni necessitano di un alloggiamento in nicchia?	D.P.R. 503/96 art. 15 e 23 D.M. 236/89 artt. 4.1.4, 8.1.4	0	€600,00
TOTALE CRITICITA' E COSTI			-17	€18.350,00



CITTA' DI BARLETTA

PIANO DI ELIMINAZIONE DELLE BARRIERE ARCHITETTONICHE (P.E.B.A.)

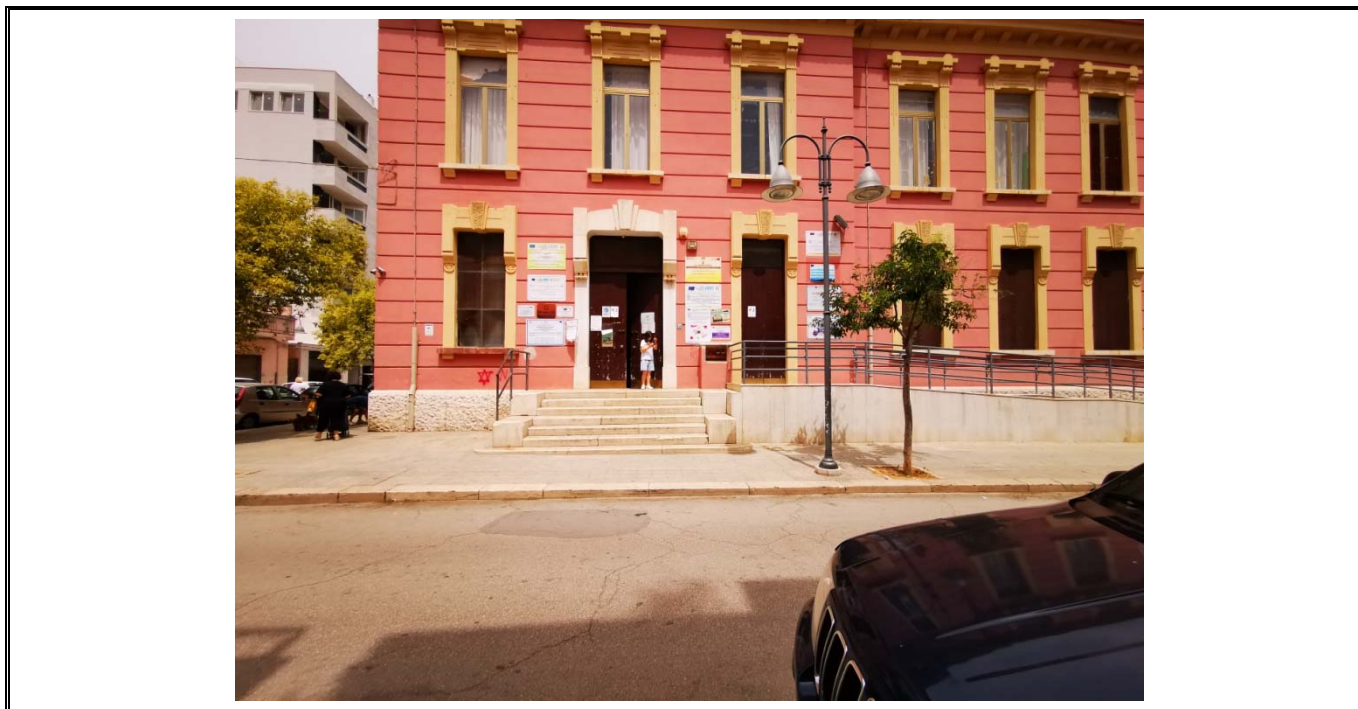

AMBITO EDILIZIO

Nome edificio: scuola primaria "Musti"

Indirizzo: via Palestro n. 84

Collocazione Urbana: Semicentro

Coordinate geografiche: 41.317860, 16.271709

Note riassuntive criticità rilevate

L'istituto scolastico pur non essendo di nuova costruzione non presenta gravi criticità

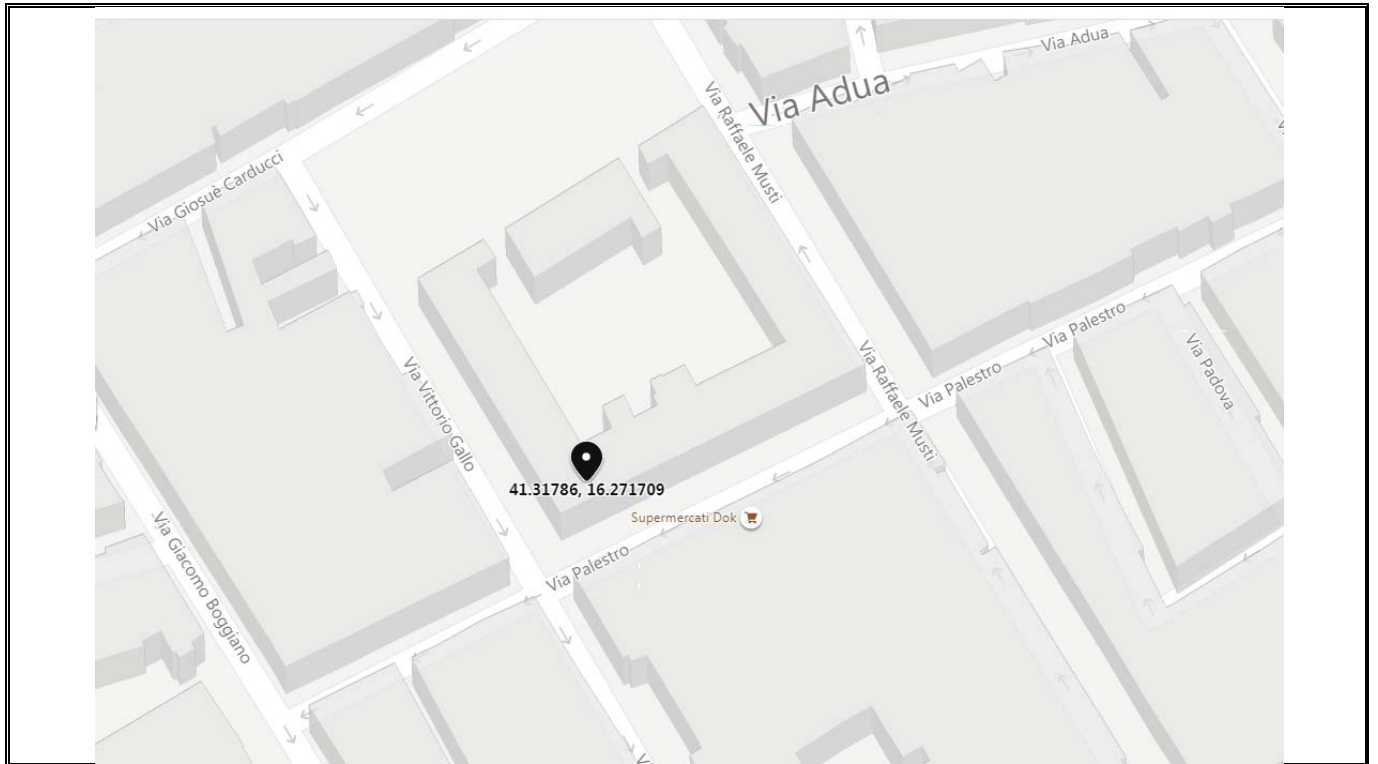

PLANIMETRIE EDIFICIO

Pianta piano rialzato

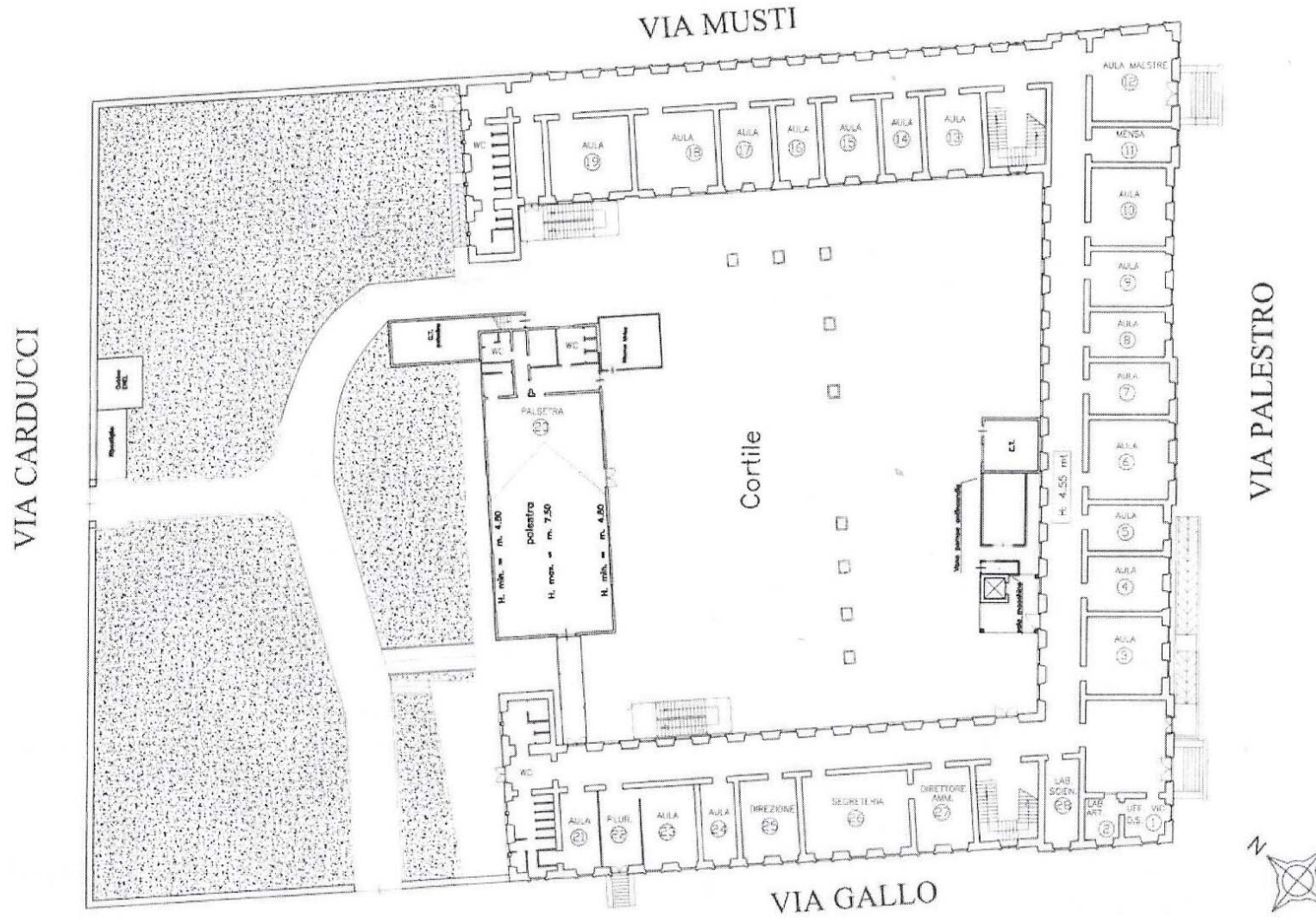

scala adattata

pianta primo piano

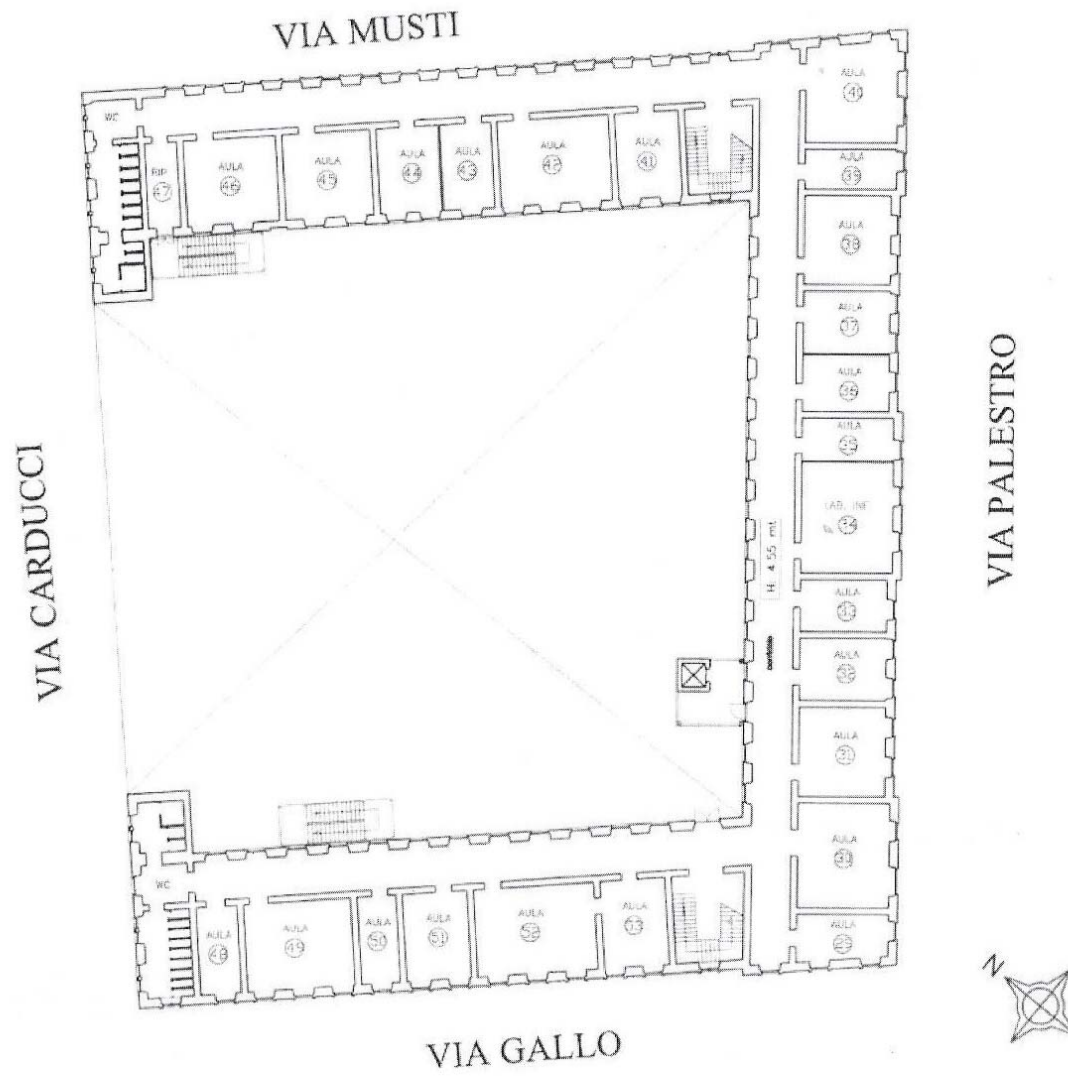

scala adattata

1 ACCESSIBILITA' EDIFICIO E AMBIENTI INTERNI					
		Rif. Norm.	si	no	costi
1.1	Ci sono parcheggi riservati a persone con disabilità, in prossimità dell'accesso all'edificio considerato?	D.P.R. 503/96 art. 10 - D.M. 236/89 art. 4.2.3 e 8.2.3		-1	€100,00
1.2	La segnaletica verticale esistente rispetta la normativa?	D.P.R. 503/96 art. 10 - D.M. 236/89 art. 4.2.3 e 8.2.3		-1	€200,00
1.3	La segnaletica orizzontale esistente rispetta la normativa?	D.P.R. 503/96 art. 10 - D.M. 236/89 art. 4.2.3 e 8.2.3		-1	€200,00
1.4	Il parcheggio riservato è raccordato o è complanare ad un percorso pedonale in piano privo di collegamento tra parcheggio e accesso all'edificio?	D.P.R. 503/96 art. 10 - D.M. 236/89 art. 4.2.3 e 8.2.3		-1	€1.000,00
1.5	Il percorso di avvicinamento all'edificio considerato presenta ostacoli al passaggio di persona su sedia a ruote, dovuti alla presenza di pali di pubblica illuminazione, semafori, segnali stradali e/o pubblicitari e arredi pesanti (panchine, fioriere ecc...) e leggeri (cestini, rastrelliere ecc...)			0	€0,00
1.6	Il percorso interni di eventuali giardini/cortili di pertinenza, ha la larghezza minima di 150 cm. (se no indicare nelle note la misura)			0	€0,00
1.7	Il percorso interno di eventuali giardini/cortili di pertinenza, ha pavimentazione compatta al transito di persone su sedia a ruote ed ha un piano di calpestio regolare, privo di sconnessioni ed elementi sporgenti la pavimentazione?	D.P.R. 503/96 art. 15 - D.M. 236/89 art. 4.2 e 8.2		0	€0,00
1.8	La pavimentazione di accesso all'edificio è adatta al transito di persona su sedia a ruote ed ha un piano di calpestio regolare, privo di sconnessioni ed elementi sporgenti della pavimentazione?	D.P.R. 503/96 art. 15 - D.M. 236/89 art. 8.2.2		0	€0,00
1.9	La zona antistante/retrostante la porta di accesso è complanare e con una profondità maggiore o uguale a 135x135/140 cm?	D.P.R. 503/96 art. 15 - D.M. 236/89 art. 4.1.1 e 8.1.1		0	€0,00
1.10	Per accedere è necessario prevedere la realizzazione di una rampa per il superamento di un dislivello massimo di 50 cm?	D.P.R. 503/96 art. 15 - D.M. 236/89 art. 4.1.11 e 8.1.1		0	€0,00
1.11	Per accedere è necessario inserire una piattaforma elevatrice o un servoscala?	D.P.R. 503/96 art. 15 - D.M. 236/89 art. 4.1.11 e 8.1.1		0	€0,00

1.12	È necessario prevedere la sostituzione delle eventuali rampe esistenti?	D.P.R. 503/96 art. 15 - D.M. 236/89 art. 4.1.11 e 8.1.1		0	€0,00
1.13	Le eventuali porte a vetri hanno l'elemento di segnalazione della trasparenza?	D.P.R. 503/96 art. 15 - D.M. 236/89 art. 4.1.1 e 8.1.1		-1	€200,00
1.14	Nel caso di un edificio privato o di edilizia residenziale pubblica, l'ingresso all'edificio e ad ogni unità immobiliare ha luce netta minima di 80 cm?	D.P.R. 503/96 art. 15 - D.M. 236/89 art. 4.1.11 e 8.1.1		0	€0,00
1.15	La segnaletica è chiara, esauriente e facilmente leggibile?	D.P.R. 503/96 art. 15 - D.M. 236/89 art. 4.3, 4.1.5 e 8.1.5		-1	€200,00
1.16	Il campanello e/o il citofono si trovano ad un'altezza da terra compresa tra i 40 e i 130 cm?	D.P.R. 503/96 art. 15 - D.M. 236/89 art. 4.3, 4.1.5 e 8.1.		-1	€300,00

2 SERVIZI IGIENICI					
		Rif. Norm.	si	no	costi
2.1	Esiste almeno un servizio igienico con caratteristiche dimensionali adeguate alle normative?	D.P.R. 503/96 art. 15 - D.M. 236/89 art. 4.1.6 e 8.1.6	0		€0,00
2.2	I servizi igienici per disabili sono adeguatamente segnalati tramite dispositivi luminosi, acustici e tattili, totem informativi ecc..., per una loro facile individuazione anche da parte dei disabili sensoriali?	D.P.R. 503/96 art. 15 - D.M. 236/89 art. 4.1.6 e 8.1.6		-1	€750,00
2.3	I sanitari e gli accessori sono presenti e funzionanti?		0		€0,00
2.4	Negli impianti sportivi (comprese le palestre scolastiche) esistono docce accessibili?	D.P.R. 503/96 art. 15 - D.M. 236/89 art. 4.1.6 e 8.1.6		-1	€1.500,00
2.5	I sanitari hanno dimensioni e distanze previste dalla norma?	D.P.R. 503/96 art. 15 - D.M. 236/89 art. 4.1.6 e 8.1.6	0		€0,00
2.6	Lo specchio è posizionato ad altezza adeguata a persona seduta?		0		€0,00

3 COLLEGAMENTI VERTICALI					
		Rif. Norm.	si	no	costi
3.1	È necessario prevedere un sistema di sollevamento per il raggiungimento dei livelli costituenti l'edificio?	D.P.R. 503/96 art. 13, 15 - D.M. 236/89 art. 4.1.12, 4.1.13, 8.1.12 e 8.1.13		0	€0,00
3.2	L'eventuale cabina ascensore esistente ha dimensioni minime 120 cm prof. x 80 cm. larg.?	D.P.R. 503/96 art. 13, 15 - D.M. 236/89 art. 4.1.12, 4.1.13, 8.1.12 e 8.1.13	0		€0,00

3.3	La porta dell'eventuale ascensore ha dimensioni minime di 75 cm ed è posta sul lato corto?	D.P.R. 503/96 art. 13, 15 - D.M. 236/89 artt. 4.1.12, 4.1.13, 8.1.12 e 8.1.13	0		€0,00
3.4	Gli accessori (citofono, allarme, ecc....) sono presenti, sono ad altezza adeguata e sono funzionanti?	D.P.R. 503/96 art. 13, 15 - D.M. 236/89 artt. 4.1.12, 4.1.13, 8.1.12 e 8.1.13	0		€0,00
3.5	La finitura della pavimentazione del corpo scala presenta sconnessioni e sdruciolevolezza?	D.P.R. 503/96 art. 7, 13, 15 - D.M. 236/89 artt. 4.1.10, 8.1.10		0	€0,00
3.6	È necessario dotare il corpo scala di un parapetto (altezza da terra di cm 100)?	D.P.R. 503/96 art. 7, 13, 15 - D.M. 236/89 artt. 4.1.10, 8.1.10		0	€0,00
3.7	È necessario prevedere il potenziamento dell'illuminazione del corpo scale?	D.P.R. 503/96 art. 7, 13, 15 - D.M. 236/89 artt. 4.1.10, 8.1.10	-1		€800,00
3.8	La scala ha una illuminazione artificiale con comando individuabile al buio e disposto su ogni pianerottolo?	D.P.R. 503/96 art. 7, 13, 15 - D.M. 236/89 artt. 4.1.10, 8.1.10		-1	€200,00
3.9	Vi sono segnali a pavimento anche dai non vedenti, collocati ad almeno 30 cm dal primo e dall'ultimo gradino?	D.P.R. 503/96 art. 7, 13, 15 - D.M. 236/89 artt. 4.1.10, 8.1.10		-1	€300,00
3.10	Il corpo scala è dotato di corrimano su entrambi i lati per larghezza superiore ai 180 cm?	D.P.R. 503/96 art. 7, 13, 15 - D.M. 236/89 artt. 4.1.10, 8.1.10		0	€0,00
3.11	Negli edifici con utenza prevalente di bambini il corpo scala è dotato di doppio corrimano ad altezza di 75 cm. dal piano di calpestio?	D.P.R. 503/96 art. 7, 13, 15 - D.M. 236/89 artt. 4.1.10, 8.1.10		-1	€1.500,00
3.12	Il corrimano del corpo scala sborda 30 cm oltre l'inizio e la fine delle rampe?	D.P.R. 503/96 art. 7, 13, 15 - D.M. 236/89 artt. 4.1.10, 8.1.10		-1	€200,00

3.13	I gradini delle scale hanno caratteristiche conformi ai requisiti richiesti dalla norma? (rapporto altezza/pedata, larghezza 120 cm, fasce antiscivolo, fasce 30 cm. inizio e fine rampa)	D.P.R. 503/96 art. 7, 13, 15 D.M. 236/89 artt. 4.1.10, 8.1.10	0		€0,00
------	---	--	---	--	-------

4 PERCORSO INTERNO					
		Rif. Norm.	si	no	costi
4.1	La pavimentazione è degradata, sconnessa e sdruciolevole?	D.P.R. 503/96 art. 15 D.M. 236/89 artt. 4.1.2, 4.1.11, 8.1.12, 8.1.11		0	€0,00
4.2	Sono presenti le fasce a pavimento?	D.P.R. 503/96 art. 15 D.M. 236/89 artt. 4.1.2, 4.1.11, 8.1.12, 8.1.11		-1	€18.000,00
4.3	È necessario prevedere uno sviluppo della rampa per il superamento dei gradini ortogonali al percorso pedonale?	D.P.R. 503/96 art. 15 D.M. 236/89 artt. 4.1.2, 4.1.11, 8.1.12, 8.1.11		0	€0,00
4.4	È necessario prevedere la sostituzione delle eventuali rampe esistenti?	D.P.R. 503/96 art. 15 D.M. 236/89 artt. 4.1.2, 4.1.11, 8.1.12, 8.1.11		0	€0,00
4.5	La segnaletica informativa e di sicurezza è chiara, esauriente e facilmente leggibile?	D.P.R. 503/96 art. 1, 15 e 17 D.M. 236/89 art. 4.3		0	€0,00
4.6	La luce netta delle porte interne è uguale a 75 cm?	D.P.R. 503/96 art. 15 D.M. 236/89 artt. 4.1.1, 8.1.1		0	€0,00
4.7	Gli interruttori elettrici, dove necessario, sono dotati di led per l'individuazione del buio?	D.P.R. 503/96 art. 1, 15, 17 D.M. 236/89 artt. 4.1.5, 8.1.5		-1	€1.200,00
4.8	I corridoi sono dotati di sufficiente illuminazione?			0	€0,00
4.9	La struttura è dotata di segnaletica di sicurezza individuabile anche dai disabili sensoriali?	D.P.R. 503/96 art. 1, 15, 17 D.M. 236/89 art. 4.3		-1	€750,00

4.10	L'arredamento, i sussidi didattici e le attrezzature sono utilizzabili anche da persone con difficoltà motorie/sensoriali?	D.P.R. 503/96 art. 15 e 23 D.M. 236/89 artt. 4.1.4, 4.1.9, 8.1.4, 8.1.9	0	€0,00
4.11	L'arredo crea ostacolo o strozzature?	D.P.R. 503/96 art. 15 e 23 D.M. 236/89 artt. 4.1.4, 8.1.4	0	€0,00
4.12	Ci sono slarghi oltre 10 m nei percorsi orizzontali e nei corridoi?	D.P.R. 503/96 art. 15 e 23 D.M. 236/89 artt. 4.1.4, 8.1.4	0	€0,00
4.13	I radiatori, gli estintori, i telefoni necessitano di un alloggiamento in nicchia?	D.P.R. 503/96 art. 15 e 23 D.M. 236/89 artt. 4.1.4, 8.1.4	0	€2.400,00
TOTALE CRITICITA' E COSTI			-17	€29.800,00



CITTA' DI BARLETTA

PIANO DI ELIMINAZIONE DELLE BARRIERE ARCHITETTONICHE (P.E.B.A.)



AMBITO EDILIZIO

Nome edificio: scuola secondaria di 1° grado Dimiccoli

Indirizzo: Via Mura del Carmine n. 19

Collocazione Urbana: Semicentro

Coordinate geografiche: 41.322137, 16.277911

Note riassuntive criticità rilevate

All'interno della struttura scolastica non sono emerse gravi criticità

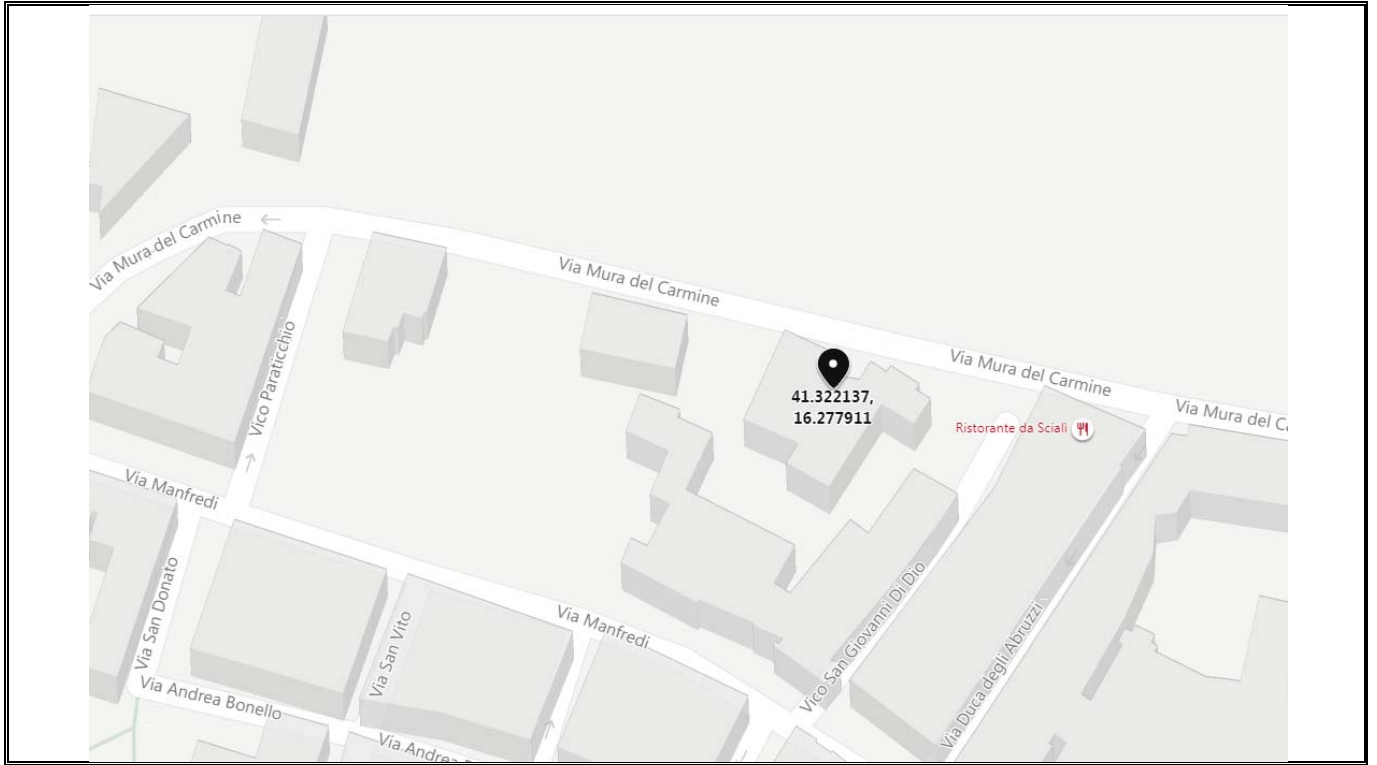

PLANIMETRIE EDIFICIO

Pianta secondo piano

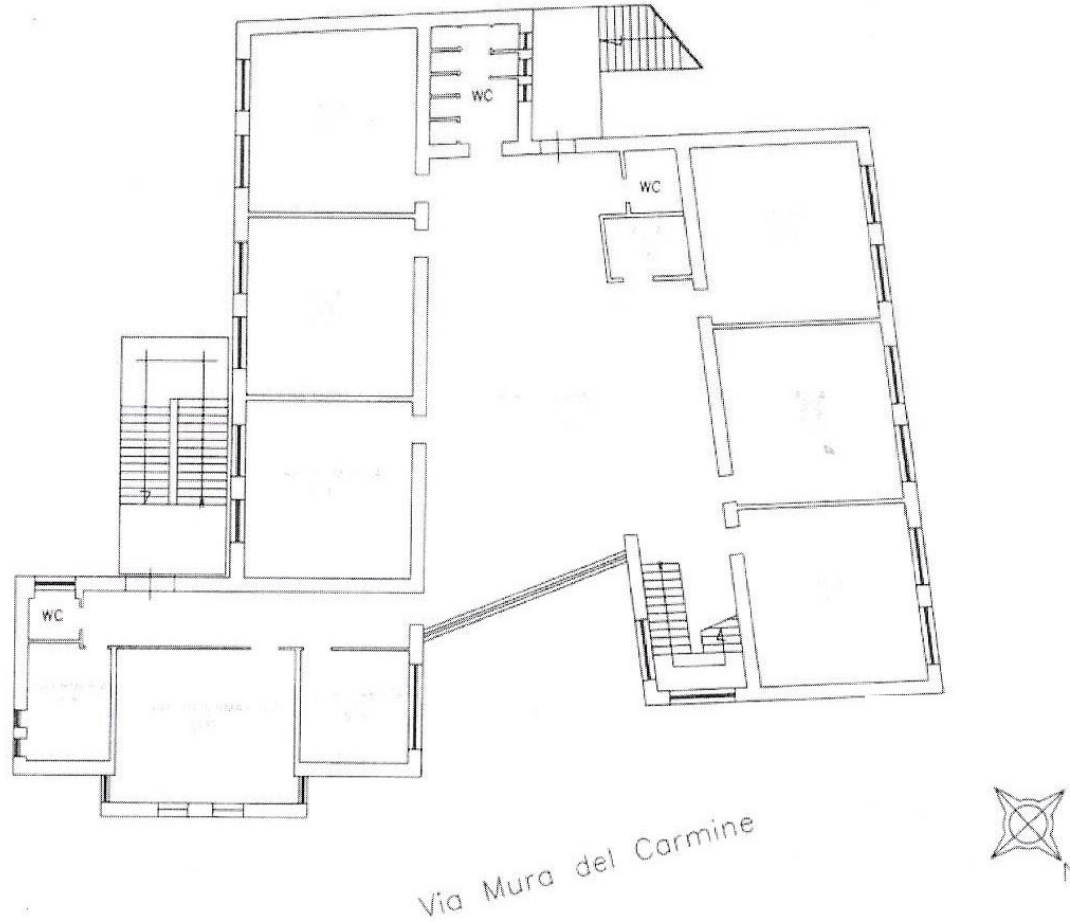

scala adattata

1 ACCESSIBILITA' EDIFICIO E AMBIENTI INTERNI					
		Rif. Norm.	si	no	costi
1.1	Ci sono parcheggi riservati a persone con disabilità, in prossimità dell'accesso all'edificio considerato?	D.P.R. 503/96 art. 10 - D.M. 236/89 art. 4.2.3 e 8.2.3		-1	€100,00
1.2	La segnaletica verticale esistente rispetta la normativa?	D.P.R. 503/96 art. 10 - D.M. 236/89 art. 4.2.3 e 8.2.3		-1	€200,00
1.3	La segnaletica orizzontale esistente rispetta la normativa?	D.P.R. 503/96 art. 10 - D.M. 236/89 art. 4.2.3 e 8.2.3		-1	€200,00
1.4	Il parcheggio riservato è raccordato o è complanare ad un percorso pedonale in piano privo di collegamento tra parcheggio e accesso all'edificio?	D.P.R. 503/96 art. 10 - D.M. 236/89 art. 4.2.3 e 8.2.3		-1	€1.000,00
1.5	Il percorso di avvicinamento all'edificio considerato presenta ostacoli al passaggio di persona su sedia a ruote, dovuti alla presenza di pali di pubblica illuminazione, semafori, segnali stradali e/o pubblicitari e arredi pesanti (panchine, fioriere ecc...) e leggeri (cestini, rastrelliere ecc...)			-1	€500,00
1.6	Il percorso interni di eventuali giardini/cortili di pertinenza, ha la larghezza minima di 150 cm. (se no indicare nelle note la misura)			0	€0,00
1.7	Il percorso interno di eventuali giardini/cortili di pertinenza, ha pavimentazione compatta al transito di persone su sedia a ruote ed ha un piano di calpestio regolare, privo di sconnessioni ed elementi sporgenti la pavimentazione?	D.P.R. 503/96 art. 15 - D.M. 236/89 art. 4.2 e 8.2		0	€0,00
1.8	La pavimentazione di accesso all'edificio è adatta al transito di persona su sedia a ruote ed ha un piano di calpestio regolare, privo di sconnessioni ed elementi sporgenti della pavimentazione?	D.P.R. 503/96 art. 15 - D.M. 236/89 art. 8.2.2		0	€0,00
1.9	La zona antistante/retrostante la porta di accesso è complanare e con una profondità maggiore o uguale a 135x135/140 cm?	D.P.R. 503/96 art. 15 - D.M. 236/89 art. 4.1.1 e 8.1.1		0	€0,00
1.10	Per accedere è necessario prevedere la realizzazione di una rampa per il superamento di un dislivello massimo di 50 cm?	D.P.R. 503/96 art. 15 - D.M. 236/89 art. 4.1.11 e 8.1.1		0	€0,00
1.11	Per accedere è necessario inserire una piattaforma elevatrice o un servoscala?	D.P.R. 503/96 art. 15 - D.M. 236/89 art. 4.1.11 e 8.1.1		0	€0,00

1.12	È necessario prevedere la sostituzione delle eventuali rampe esistenti?	D.P.R. 503/96 art. 15 - D.M. 236/89 art. 4.1.11 e 8.1.1		0	€0,00
1.13	Le eventuali porte a vetri hanno l'elemento di segnalazione della trasparenza?	D.P.R. 503/96 art. 15 - D.M. 236/89 art. 4.1.1 e 8.1.1		0	€0,00
1.14	Nel caso di un edificio privato o di edilizia residenziale pubblica, l'ingresso all'edificio e ad ogni unità immobiliare ha luce netta minima di 80 cm?	D.P.R. 503/96 art. 15 - D.M. 236/89 art. 4.1.11 e 8.1.1		0	€0,00
1.15	La segnaletica è chiara, esauriente e facilmente leggibile?	D.P.R. 503/96 art. 15 - D.M. 236/89 art. 4.3, 4.1.5 e 8.1.5		-1	€200,00
1.16	Il campanello e/o il citofono si trovano ad un'altezza da terra compresa tra i 40 e i 130 cm?	D.P.R. 503/96 art. 15 - D.M. 236/89 art. 4.3, 4.1.5 e 8.1.		-1	€1.000,00

2 SERVIZI IGIENICI					
		Rif. Norm.	si	no	costi
2.1	Esiste almeno un servizio igienico con caratteristiche dimensionali adeguate alle normative?	D.P.R. 503/96 art. 15 - D.M. 236/89 art. 4.1.6 e 8.1.6	0		€0,00
2.2	I servizi igienici per disabili sono adeguatamente segnalati tramite dispositivi luminosi, acustici e tattili, totem informativi ecc..., per una loro facile individuazione anche da parte dei disabili sensoriali?	D.P.R. 503/96 art. 15 - D.M. 236/89 art. 4.1.6 e 8.1.6		-1	€750,00
2.3	I sanitari e gli accessori sono presenti e funzionanti?		0		€0,00
2.4	Negli impianti sportivi (comprese le palestre scolastiche) esistono docce accessibili?	D.P.R. 503/96 art. 15 - D.M. 236/89 art. 4.1.6 e 8.1.6		0	€0,00
2.5	I sanitari hanno dimensioni e distanze previste dalla norma?	D.P.R. 503/96 art. 15 - D.M. 236/89 art. 4.1.6 e 8.1.6	0		€0,00
2.6	Lo specchio è posizionato ad altezza adeguata a persona seduta?			0	€100,00

3 COLLEGAMENTI VERTICALI					
		Rif. Norm.	si	no	costi
3.1	È necessario prevedere un sistema di sollevamento per il raggiungimento dei livelli costituenti l'edificio?	D.P.R. 503/96 art. 13, 15 - D.M. 236/89 art. 4.1.12, 4.1.13, 8.1.12 e 8.1.13		0	€0,00
3.2	L'eventuale cabina ascensore esistente ha dimensioni minime 120 cm prof. x 80 cm. larg.?	D.P.R. 503/96 art. 13, 15 - D.M. 236/89 art. 4.1.12, 4.1.13, 8.1.12 e 8.1.13		0	€0,00

3.3	La porta dell'eventuale ascensore ha dimensioni minime di 75 cm ed è posta sul lato corto?	D.P.R. 503/96 art. 13, 15 - D.M. 236/89 artt. 4.1.12, 4.1.13, 8.1.12 e 8.1.13	0		€0,00
3.4	Gli accessori (citofono, allarme, ecc...) sono presenti, sono ad altezza adeguata e sono funzionanti?	D.P.R. 503/96 art. 13, 15 D.M. 236/89 artt. 4.1.12, 4.1.13, 8.1.12 e 8.1.13	0		€0,00
3.5	La finitura della pavimentazione del corpo scala presenta sconnessioni e sdruciolevolezza?	D.P.R. 503/96 art. 7, 13, 15 - D.M. 236/89 artt. 4.1.10, 8.1.10	0		€0,00
3.6	È necessario dotare il corpo scala di un parapetto (altezza da terra di cm 100)?	D.P.R. 503/96 art. 7, 13, 15 D.M. 236/89 artt. 4.1.10, 8.1.10	0		€0,00
3.7	È necessario prevedere il potenziamento dell'illuminazione del corpo scale?	D.P.R. 503/96 art. 7, 13, 15 D.M. 236/89 artt. 4.1.10, 8.1.10	0		€0,00
3.8	La scala ha una illuminazione artificiale con comando individuabile al buio e disposto su ogni pianerottolo?	D.P.R. 503/96 art. 7, 13, 15 - D.M. 236/89 artt. 4.1.10, 8.1.10	-1		€100,00
3.9	Vi sono segnali a pavimento anche dai non vedenti, collocati ad almeno 30 cm dal primo e dall'ultimo gradino?	D.P.R. 503/96 art. 7, 13, 15 D.M. 236/89 artt. 4.1.10, 8.1.10	-1		€150,00
3.10	Il corpo scala è dotato di corrimano su entrambi i lati per larghezza superiore ai 180 cm?	D.P.R. 503/96 art. 7, 13, 15 D.M. 236/89 artt. 4.1.10, 8.1.10	0		€0,00
3.11	Negli edifici con utenza prevalente di bambini il corpo scala è dotato di doppio corrimano ad altezza di 75 cm. dal piano di calpestio?	D.P.R. 503/96 art. 7, 13, 15 D.M. 236/89 artt. 4.1.10, 8.1.10	0		€0,00
3.12	Il corrimano del corpo scala sborda 30 cm oltre l'inizio e la fine delle rampe?	D.P.R. 503/96 art. 7, 13, 15 D.M. 236/89 artt. 4.1.10, 8.1.10	0		€100,00

3.13	I gradini delle scale hanno caratteristiche conformi ai requisiti richiesti dalla norma? (rapporto altezza/pedata, larghezza 120 cm, fasce antiscivolo, fasce 30 cm. inizio e fine rampa)	D.P.R. 503/96 art. 7, 13, 15 D.M. 236/89 artt. 4.1.10, 8.1.10	0		€0,00
------	---	---	---	--	-------

4 PERCORSO INTERNO					
		Rif. Norm.	si	no	costi
4.1	La pavimentazione è degradata, sconnessa e sdruciolevole?	D.P.R. 503/96 art. 15 D.M. 236/89 artt. 4.1.2, 4.1.11, 8.1.12, 8.1.11		0	€0,00
4.2	Sono presenti le fasce a pavimento?	D.P.R. 503/96 art. 15 D.M. 236/89 artt. 4.1.2, 4.1.11, 8.1.12, 8.1.11		-1	€2.100,00
4.3	È necessario prevedere uno sviluppo della rampa per il superamento dei gradini ortogonali al percorso pedonale?	D.P.R. 503/96 art. 15 D.M. 236/89 artt. 4.1.2, 4.1.11, 8.1.12, 8.1.11		0	€0,00
4.4	È necessario prevedere la sostituzione delle eventuali rampe esistenti?	D.P.R. 503/96 art. 15 D.M. 236/89 artt. 4.1.2, 4.1.11, 8.1.12, 8.1.11		0	€0,00
4.5	La segnaletica informativa e di sicurezza è chiara, esauriente e facilmente leggibile?	D.P.R. 503/96 art. 1, 15 e 17 D.M. 236/89 art. 4.3		0	€0,00
4.6	La luce netta delle porte interne è uguale a 75 cm?	D.P.R. 503/96 art. 15 D.M. 236/89 artt. 4.1.1, 8.1.1		0	€0,00
4.7	Gli interruttori elettrici, dove necessario, sono dotati di led per l'individuazione del buio?	D.P.R. 503/96 art. 1, 15, 17 D.M. 236/89 artt. 4.1.5, 8.1.5		-1	€150,00
4.8	I corridoi sono dotati di sufficiente illuminazione?			0	€0,00
4.9	La struttura è dotata di segnaletica di sicurezza individuabile anche dai disabili sensoriali?	D.P.R. 503/96 art. 1, 15, 17 D.M. 236/89 artt. 4.3		-1	€750,00

4.10	L'arredamento, i sussidi didattici e le attrezzature sono utilizzabili anche da persone con difficoltà motorie/sensoriali?	D.P.R. 503/96 art. 15 e 23 D.M. 236/89 artt. 4.1.4, 4.1.9, 8.1.4, 8.1.9		0	€0,00
4.11	L'arredo crea ostacolo o strozzature?	D.P.R. 503/96 art. 15 e 23 D.M. 236/89 artt. 4.1.4, 8.1.4		0	€0,00
4.12	Ci sono slarghi oltre 10 m nei percorsi orizzontali e nei corridoi?	D.P.R. 503/96 art. 15 e 23 D.M. 236/89 artt. 4.1.4, 8.1.4		0	€0,00
4.13	I radiatori, gli estintori, i telefoni necessitano di un alloggiamento in nicchia?	D.P.R. 503/96 art. 15 e 23 D.M. 236/89 artt. 4.1.4, 8.1.4		0	€600,00

TOTALE CRITICITA' E COSTI				-13	€8.000,00
----------------------------------	--	--	--	------------	------------------



CITTA' DI BARLETTA

PIANO DI ELIMINAZIONE DELLE BARRIERE ARCHITETTONICHE (P.E.B.A.)

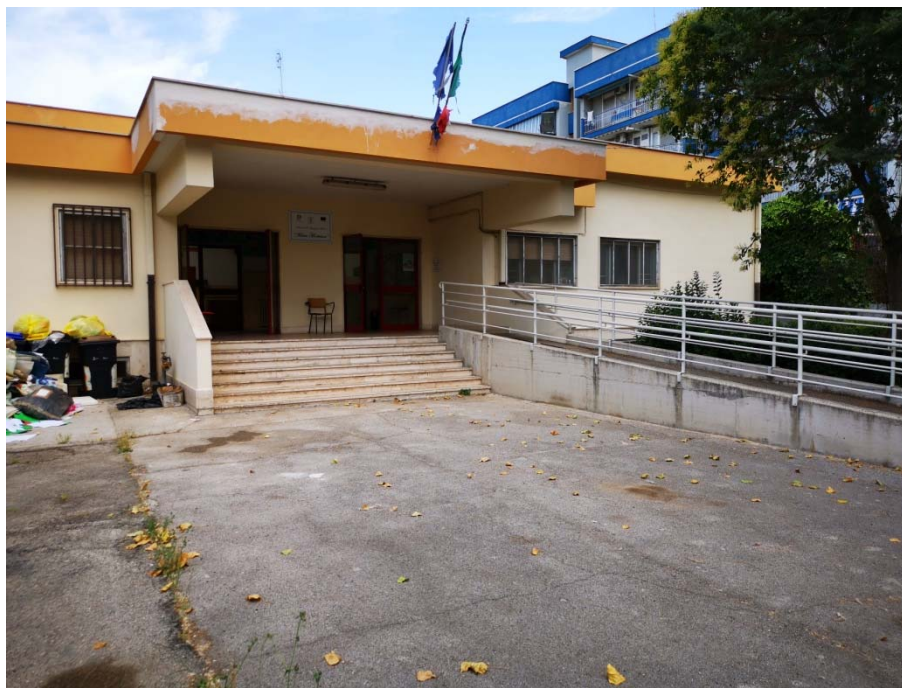

AMBITO EDILIZIO

Nome edificio: scuola infanzia "M. Montessori"

Indirizzo: Via Mons. Dimiccoli n. 252

Collocazione Urbana: Periferia - nord/ovest

Coordinate geografiche: 41.321932, 16.265020

Note riassuntive criticità rilevate

All'interno della struttura sono state riscontrate criticità importanti quali l'assenza di servizi igienici per disabili, mentre all'esterno la pavimentazione presenta notevoli discontinuità.

Documentazione completa consultabile al seguente link

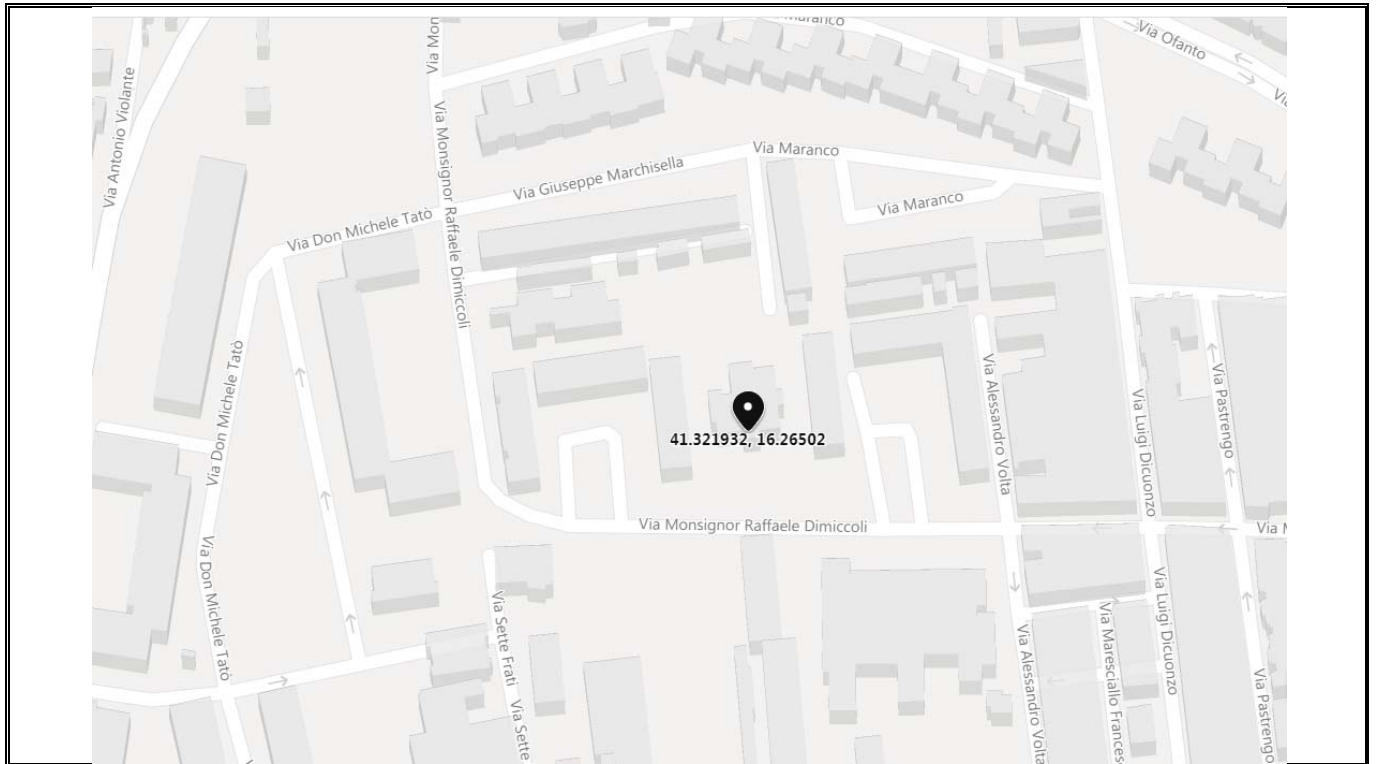

PLANIMETRIE EDIFICIO

Pianta piano rialzato

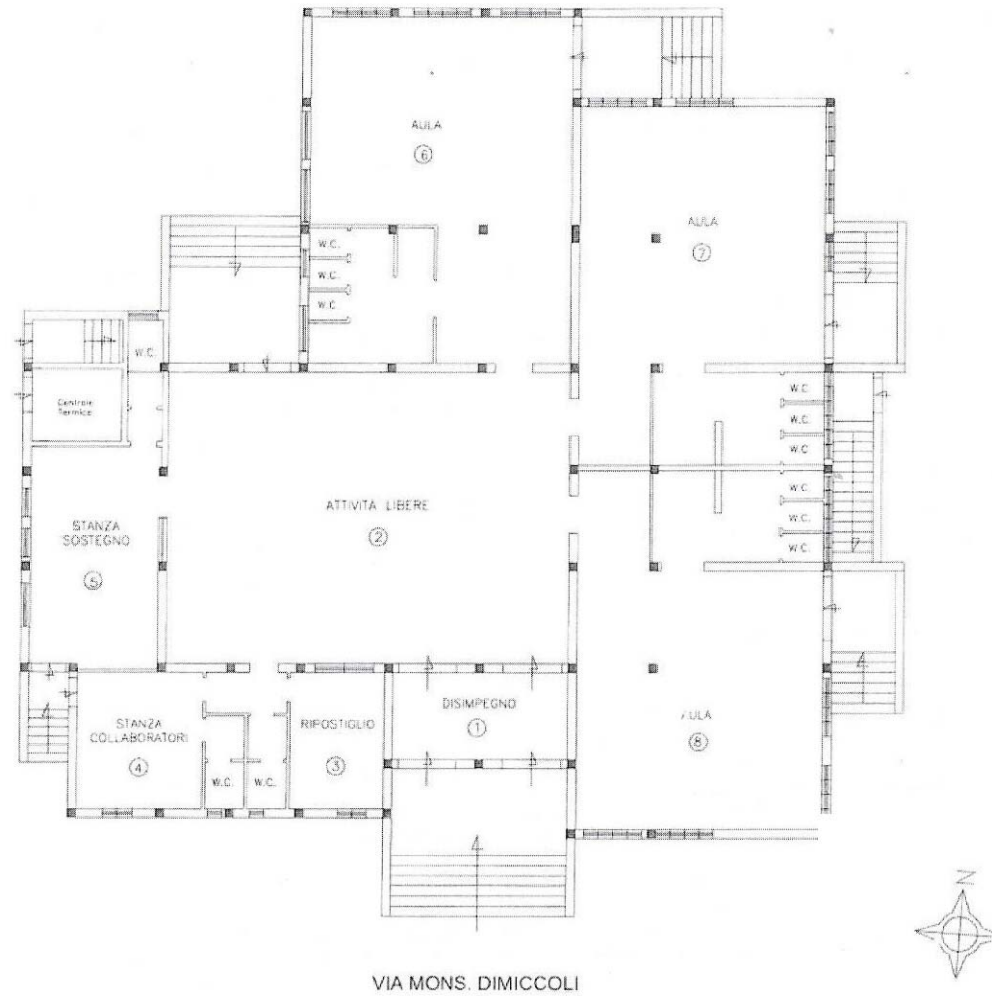

scala adattata

1 ACCESSIBILITA' EDIFICIO E AMBIENTI INTERNI					
		Rif. Norm.	si	no	costi
1.1	Ci sono parcheggi riservati a persone con disabilità, in prossimità dell'accesso all'edificio considerato?	D.P.R. 503/96 art. 10 - D.M. 236/89 art. 4.2.3 e 8.2.3		-1	€100,00
1.2	La segnaletica verticale esistente rispetta la normativa?	D.P.R. 503/96 art. 10 - D.M. 236/89 art. 4.2.3 e 8.2.3		-1	€200,00
1.3	La segnaletica orizzontale esistente rispetta la normativa?	D.P.R. 503/96 art. 10 - D.M. 236/89 art. 4.2.3 e 8.2.3		-1	€200,00
1.4	Il parcheggio riservato è raccordato o è complanare ad un percorso pedonale in piano privo di collegamento tra parcheggio e accesso all'edificio?	D.P.R. 503/96 art. 10 - D.M. 236/89 art. 4.2.3 e 8.2.3		-1	€1.000,00
1.5	Il percorso di avvicinamento all'edificio considerato presenta ostacoli al passaggio di persona su sedia a ruote, dovuti alla presenza di pali di pubblica illuminazione, semafori, segnali stradali e/o pubblicitari e arredi pesanti (panchine, fioriere ecc...) e leggeri (cestini, rastrelliere ecc...)			-1	€1.500,00
1.6	Il percorso interni di eventuali giardini/cortili di pertinenza, ha la larghezza minima di 150 cm. (se no indicare nelle note la misura)			0	€0,00
1.7	Il percorso interno di eventuali giardini/cortili di pertinenza, ha pavimentazione compatta al transito di persone su sedia a ruote ed ha un piano di calpestio regolare, privo di sconnessioni ed elementi sporgenti la pavimentazione?	D.P.R. 503/96 art. 15 - D.M. 236/89 art. 4.2 e 8.2		-1	€21.000,00
1.8	La pavimentazione di accesso all'edificio è adatta al transito di persona su sedia a ruote ed ha un piano di calpestio regolare, privo di sconnessioni ed elementi sporgenti della pavimentazione?	D.P.R. 503/96 art. 15 - D.M. 236/89 art. 8.2.2		0	€0,00
1.9	La zona antistante/retrostante la porta di accesso è complanare e con una profondità maggiore o uguale a 135x135/140 cm?	D.P.R. 503/96 art. 15 - D.M. 236/89 art. 4.1.1 e 8.1.1		0	€0,00
1.10	Per accedere è necessario prevedere la realizzazione di una rampa per il superamento di un dislivello massimo di 50 cm?	D.P.R. 503/96 art. 15 - D.M. 236/89 art. 4.1.11 e 8.1.1		0	€0,00
1.11	Per accedere è necessario inserire una piattaforma elevatrice o un servoscala?	D.P.R. 503/96 art. 15 - D.M. 236/89 art. 4.1.11 e 8.1.1		0	€0,00

1.12	È necessario prevedere la sostituzione delle eventuali rampe esistenti?	D.P.R. 503/96 art. 15 - D.M. 236/89 art. 4.1.11 e 8.1.1		0	€0,00
1.13	Le eventuali porte a vetri hanno l'elemento di segnalazione della trasparenza?	D.P.R. 503/96 art. 15 - D.M. 236/89 art. 4.1.1 e 8.1.1		-1	€650,00
1.14	Nel caso di un edificio privato o di edilizia residenziale pubblica, l'ingresso all'edificio e ad ogni unità immobiliare ha luce netta minima di 80 cm?	D.P.R. 503/96 art. 15 - D.M. 236/89 art. 4.1.11 e 8.1.1		0	€0,00
1.15	La segnaletica è chiara, esauriente e facilmente leggibile?	D.P.R. 503/96 art. 15 - D.M. 236/89 art. 4.3, 4.1.5 e 8.1.5		-1	€200,00
1.16	Il campanello e/o il citofono si trovano ad un'altezza da terra compresa tra i 40 e i 130 cm?	D.P.R. 503/96 art. 15 - D.M. 236/89 art. 4.3, 4.1.5 e 8.1.		-1	€300,00

2 SERVIZI IGIENICI					
		Rif. Norm.	si	no	costi
2.1	Esiste almeno un servizio igienico con caratteristiche dimensionali adeguate alle normative?	D.P.R. 503/96 art. 15 - D.M. 236/89 art. 4.1.6 e 8.1.6		-1	€8.000,00
2.2	I servizi igienici per disabili sono adeguatamente segnalati tramite dispositivi luminosi, acustici e tattili, totem informativi ecc..., per una loro facile individuazione anche da parte dei disabili sensoriali?	D.P.R. 503/96 art. 15 - D.M. 236/89 art. 4.1.6 e 8.1.6		-1	€750,00
2.3	I sanitari e gli accessori sono presenti e funzionanti?			-1	€0,00
2.4	Negli impianti sportivi (comprese le palestre scolastiche) esistono docce accessibili?	D.P.R. 503/96 art. 15 - D.M. 236/89 art. 4.1.6 e 8.1.6		0	€0,00
2.5	I sanitari hanno dimensioni e distanze previste dalla norma?	D.P.R. 503/96 art. 15 - D.M. 236/89 art. 4.1.6 e 8.1.6		-1	€0,00
2.6	Lo specchio è posizionato ad altezza adeguata a persona seduta?			-1	€0,00

3 COLLEGAMENTI VERTICALI					
		Rif. Norm.	si	no	costi
3.1	È necessario prevedere un sistema di sollevamento per il raggiungimento dei livelli costituenti l'edificio?	D.P.R. 503/96 art. 13, 15 - D.M. 236/89 art. 4.1.12, 4.1.13, 8.1.12 e 8.1.13		0	€0,00
3.2	L'eventuale cabina ascensore esistente ha dimensioni minime 120 cm prof. x 80 cm. larg.?	D.P.R. 503/96 art. 13, 15 - D.M. 236/89 art. 4.1.12, 4.1.13, 8.1.12 e 8.1.13		0	€0,00

3.3	La porta dell'eventuale ascensore ha dimensioni minime di 75 cm ed è posta sul lato corto?	D.P.R. 503/96 art. 13, 15 - D.M. 236/89 artt. 4.1.12, 4.1.13, 8.1.12 e 8.1.13		0	€0,00
3.4	Gli accessori (citofono, allarme, ecc....) sono presenti, sono ad altezza adeguata e sono funzionanti?	D.P.R. 503/96 art. 13, 15 D.M. 236/89 artt. 4.1.12, 4.1.13, 8.1.12 e 8.1.13		0	€0,00
3.5	La finitura della pavimentazione del corpo scala presenta sconnessioni e sdruciolevolezza?	D.P.R. 503/96 art. 7, 13, 15 - D.M. 236/89 artt. 4.1.10, 8.1.10		0	€0,00
3.6	È necessario dotare il corpo scala di un parapetto (altezza da terra di cm 100)?	D.P.R. 503/96 art. 7, 13, 15 D.M. 236/89 artt. 4.1.10, 8.1.10		0	€0,00
3.7	È necessario prevedere il potenziamento dell'illuminazione del corpo scale?	D.P.R. 503/96 art. 7, 13, 15 D.M. 236/89 artt. 4.1.10, 8.1.10		0	€0,00
3.8	La scala ha una illuminazione artificiale con comando individuabile al buio e disposto su ogni pianerottolo?	D.P.R. 503/96 art. 7, 13, 15 - D.M. 236/89 artt. 4.1.10, 8.1.10		0	€0,00
3.9	Vi sono segnali a pavimento anche dai non vedenti, collocati ad almeno 30 cm dal primo e dall'ultimo gradino?	D.P.R. 503/96 art. 7, 13, 15 D.M. 236/89 artt. 4.1.10, 8.1.10		0	€0,00
3.10	Il corpo scala è dotato di corrimano su entrambi i lati per larghezza superiore ai 180 cm?	D.P.R. 503/96 art. 7, 13, 15 D.M. 236/89 artt. 4.1.10, 8.1.10		0	€0,00
3.11	Negli edifici con utenza prevalente di bambini il corpo scala è dotato di doppio corrimano ad altezza di 75 cm. dal piano di calpestio?	D.P.R. 503/96 art. 7, 13, 15 D.M. 236/89 artt. 4.1.10, 8.1.10		0	€0,00
3.12	Il corrimano del corpo scala sborda 30 cm oltre l'inizio e la fine delle rampe?	D.P.R. 503/96 art. 7, 13, 15 D.M. 236/89 artt. 4.1.10, 8.1.10		0	€0,00

3.13	I gradini delle scale hanno caratteristiche conformi ai requisiti richiesti dalla norma? (rapporto altezza/pedata, larghezza 120 cm, fasce antiscivolo, fasce 30 cm. inizio e fine rampa)	D.P.R. 503/96 art. 7, 13, 15 D.M. 236/89 artt. 4.1.10, 8.1.10		0	€0,00
------	---	--	--	---	-------

4 PERCORSO INTERNO					
		Rif. Norm.	si	no	costi
4.1	La pavimentazione è degradata, sconnessa e sdruciolevole?	D.P.R. 503/96 art. 15 D.M. 236/89 artt. 4.1.2, 4.1.11, 8.1.12, 8.1.11		0	€0,00
4.2	Sono presenti le fasce a pavimento?	D.P.R. 503/96 art. 15 D.M. 236/89 artt. 4.1.2, 4.1.11, 8.1.12, 8.1.11		-1	€2.100,00
4.3	È necessario prevedere uno sviluppo della rampa per il superamento dei gradini ortogonali al percorso pedonale?	D.P.R. 503/96 art. 15 D.M. 236/89 artt. 4.1.2, 4.1.11, 8.1.12, 8.1.11		0	€0,00
4.4	È necessario prevedere la sostituzione delle eventuali rampe esistenti?	D.P.R. 503/96 art. 15 D.M. 236/89 artt. 4.1.2, 4.1.11, 8.1.12, 8.1.11		0	€0,00
4.5	La segnaletica informativa e di sicurezza è chiara, esauriente e facilmente leggibile?	D.P.R. 503/96 art. 1, 15 e 17 D.M. 236/89 art. 4.3		-1	€150,00
4.6	La luce netta delle porte interne è uguale a 75 cm?	D.P.R. 503/96 art. 15 D.M. 236/89 artt. 4.1.1, 8.1.1	0		€0,00
4.7	Gli interruttori elettrici, dove necessario, sono dotati di led per l'individuazione del buio?	D.P.R. 503/96 art. 1, 15, 17 D.M. 236/89 artt. 4.1.5, 8.1.5		-1	€250,00
4.8	I corridoi sono dotati di sufficiente illuminazione?			0	€0,00
4.9	La struttura è dotata di segnaletica di sicurezza individuabile anche dai disabili sensoriali?	D.P.R. 503/96 art. 1, 15, 17 D.M. 236/89 artt. 4.3		-1	€750,00

4.10	L'arredamento, i sussidi didattici e le attrezzature sono utilizzabili anche da persone con difficoltà motorie/sensoriali?	D.P.R. 503/96 art. 15 e 23 D.M. 236/89 artt. 4.1.4, 4.1.9, 8.1.4, 8.1.9	0	0	€0,00
4.11	L'arredo crea ostacolo o strozzature?	D.P.R. 503/96 art. 15 e 23 D.M. 236/89 artt. 4.1.4, 8.1.4	0	0	€0,00
4.12	Ci sono slarghi oltre 10 m nei percorsi orizzontali e nei corridoi?	D.P.R. 503/96 art. 15 e 23 D.M. 236/89 artt. 4.1.4, 8.1.4	0	0	€0,00
4.13	I radiatori, gli estintori, i telefoni necessitano di un alloggiamento in nicchia?	D.P.R. 503/96 art. 15 e 23 D.M. 236/89 artt. 4.1.4, 8.1.4	0	0	€0,00

TOTALE CRITICITA' E COSTI			-18	€37.150,00
----------------------------------	--	--	------------	-------------------



CITTA' DI BARLETTA

PIANO DI ELIMINAZIONE DELLE BARRIERE ARCHITETTONICHE (P.E.B.A.)



AMBITO EDILIZIO

Nome edificio: scuola infanzia "Modugno"

Indirizzo: via Ofanto n. 4

Collocazione Urbana: Periferia - nord/ovest

Coordinate geografiche: 41.323019, 16.268971

Note riassuntive criticità rilevate

La criticità maggiore riscontrata all'interno della scuola è l'adeguamento dei servizi igienici per disabili presenti

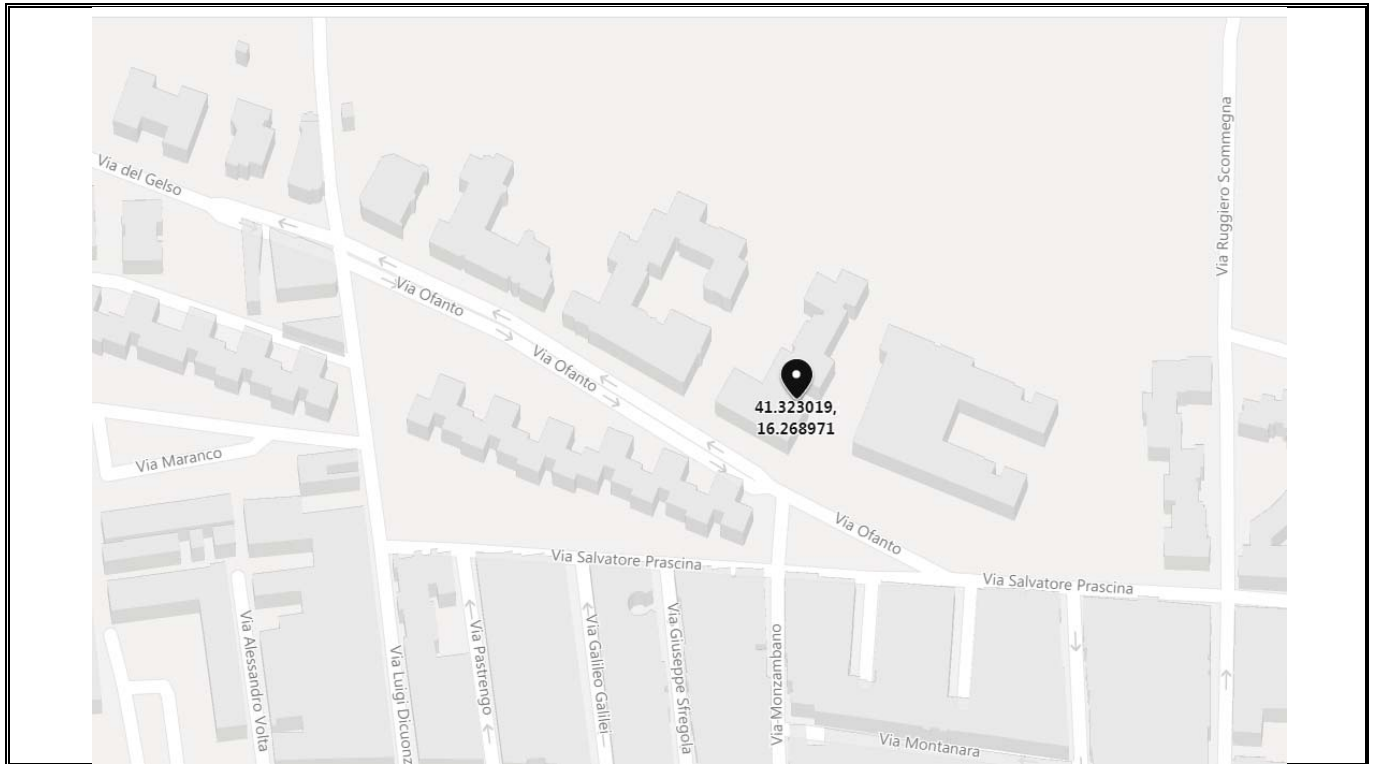

PLANIMETRIE EDIFICIO

Pianta piano terra

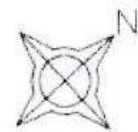
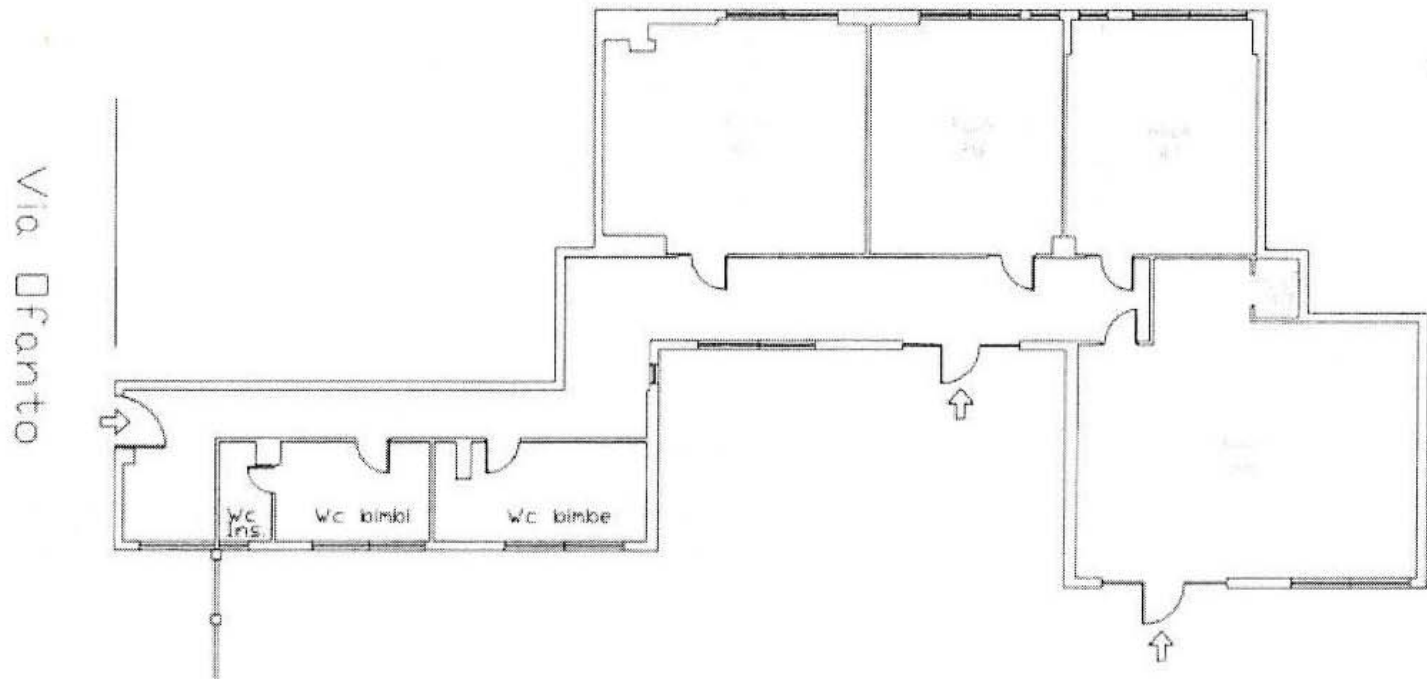

scala adattata

1 ACCESSIBILITA' EDIFICIO E AMBIENTI INTERNI					
		Rif. Norm.	si	no	costi
1.1	Ci sono parcheggi riservati a persone con disabilità, in prossimità dell'accesso all'edificio considerato?	D.P.R. 503/96 art. 10 - D.M. 236/89 art. 4.2.3 e 8.2.3		-1	€100,00
1.2	La segnaletica verticale esistente rispetta la normativa?	D.P.R. 503/96 art. 10 - D.M. 236/89 art. 4.2.3 e 8.2.3		-1	€200,00
1.3	La segnaletica orizzontale esistente rispetta la normativa?	D.P.R. 503/96 art. 10 - D.M. 236/89 art. 4.2.3 e 8.2.3		-1	€200,00
1.4	Il parcheggio riservato è raccordato o è complanare ad un percorso pedonale in piano privo di collegamento tra parcheggio e accesso all'edificio?	D.P.R. 503/96 art. 10 - D.M. 236/89 art. 4.2.3 e 8.2.3		-1	€1.000,00
1.5	Il percorso di avvicinamento all'edificio considerato presenta ostacoli al passaggio di persona su sedia a ruote, dovuti alla presenza di pali di pubblica illuminazione, semafori, segnali stradali e/o pubblicitari e arredi pesanti (panchine, fioriere ecc...) e leggeri (cestini, rastrelliere ecc...)			-1	€500,00
1.6	Il percorso interni di eventuali giardini/cortili di pertinenza, ha la larghezza minima di 150 cm. (se no indicare nelle note la misura)			0	€0,00
1.7	Il percorso interno di eventuali giardini/cortili di pertinenza, ha pavimentazione compatta al transito di persone su sedia a ruote ed ha un piano di calpestio regolare, privo di sconnessioni ed elementi sporgenti la pavimentazione?	D.P.R. 503/96 art. 15 - D.M. 236/89 art. 4.2 e 8.2		0	€0,00
1.8	La pavimentazione di accesso all'edificio è adatta al transito di persona su sedia a ruote ed ha un piano di calpestio regolare, privo di sconnessioni ed elementi sporgenti della pavimentazione?	D.P.R. 503/96 art. 15 - D.M. 236/89 art. 8.2.2		0	€0,00
1.9	La zona antistante/retrostante la porta di accesso è complanare e con una profondità maggiore o uguale a 135x135/140 cm?	D.P.R. 503/96 art. 15 - D.M. 236/89 art. 4.1.1 e 8.1.1		0	€0,00
1.10	Per accedere è necessario prevedere la realizzazione di una rampa per il superamento di un dislivello massimo di 50 cm?	D.P.R. 503/96 art. 15 - D.M. 236/89 art. 4.1.11 e 8.1.1		0	€0,00
1.11	Per accedere è necessario inserire una piattaforma elevatrice o un servoscala?	D.P.R. 503/96 art. 15 - D.M. 236/89 art. 4.1.11 e 8.1.1		0	€0,00

1.12	È necessario prevedere la sostituzione delle eventuali rampe esistenti?	D.P.R. 503/96 art. 15 - D.M. 236/89 art. 4.1.11 e 8.1.1		0	€0,00
1.13	Le eventuali porte a vetri hanno l'elemento di segnalazione della trasparenza?	D.P.R. 503/96 art. 15 - D.M. 236/89 art. 4.1.1 e 8.1.1		0	€0,00
1.14	Nel caso di un edificio privato o di edilizia residenziale pubblica, l'ingresso all'edificio e ad ogni unità immobiliare ha luce netta minima di 80 cm?	D.P.R. 503/96 art. 15 - D.M. 236/89 art. 4.1.11 e 8.1.1		0	€0,00
1.15	La segnaletica è chiara, esauriente e facilmente leggibile?	D.P.R. 503/96 art. 15 - D.M. 236/89 art. 4.3, 4.1.5 e 8.1.5		-1	€200,00
1.16	Il campanello e/o il citofono si trovano ad un'altezza da terra compresa tra i 40 e i 130 cm?	D.P.R. 503/96 art. 15 - D.M. 236/89 art. 4.3, 4.1.5 e 8.1.		-1	€600,00

2 SERVIZI IGIENICI					
		Rif. Norm.	si	no	costi
2.1	Esiste almeno un servizio igienico con caratteristiche dimensionali adeguate alle normative?	D.P.R. 503/96 art. 15 - D.M. 236/89 art. 4.1.6 e 8.1.6		-1	€8.000,00
2.2	I servizi igienici per disabili sono adeguatamente segnalati tramite dispositivi luminosi, acustici e tattili, totem informativi ecc..., per una loro facile individuazione anche da parte dei disabili sensoriali?	D.P.R. 503/96 art. 15 - D.M. 236/89 art. 4.1.6 e 8.1.6		-1	€750,00
2.3	I sanitari e gli accessori sono presenti e funzionanti?			-1	€0,00
2.4	Negli impianti sportivi (comprese le palestre scolastiche) esistono docce accessibili?	D.P.R. 503/96 art. 15 - D.M. 236/89 art. 4.1.6 e 8.1.6		0	€0,00
2.5	I sanitari hanno dimensioni e distanze previste dalla norma?	D.P.R. 503/96 art. 15 - D.M. 236/89 art. 4.1.6 e 8.1.6		-1	€0,00
2.6	Lo specchio è posizionato ad altezza adeguata a persona seduta?			-1	€0,00

3 COLLEGAMENTI VERTICALI					
		Rif. Norm.	si	no	costi
3.1	È necessario prevedere un sistema di sollevamento per il raggiungimento dei livelli costituenti l'edificio?	D.P.R. 503/96 art. 13, 15 - D.M. 236/89 art. 4.1.12, 4.1.13, 8.1.12 e 8.1.13		0	€0,00
3.2	L'eventuale cabina ascensore esistente ha dimensioni minime 120 cm prof. x 80 cm. larg.?	D.P.R. 503/96 art. 13, 15 - D.M. 236/89 art. 4.1.12, 4.1.13, 8.1.12 e 8.1.13		0	€0,00

3.3	La porta dell'eventuale ascensore ha dimensioni minime di 75 cm ed è posta sul lato corto?	D.P.R. 503/96 art. 13, 15 - D.M. 236/89 artt. 4.1.12, 4.1.13, 8.1.12 e 8.1.13		0	€0,00
3.4	Gli accessori (citofono, allarme, ecc....) sono presenti, sono ad altezza adeguata e sono funzionanti?	D.P.R. 503/96 art. 13, 15 D.M. 236/89 artt. 4.1.12, 4.1.13, 8.1.12 e 8.1.13		0	€0,00
3.5	La finitura della pavimentazione del corpo scala presenta sconnessioni e sdruciolevolezza?	D.P.R. 503/96 art. 7, 13, 15 - D.M. 236/89 artt. 4.1.10, 8.1.10		0	€0,00
3.6	È necessario dotare il corpo scala di un parapetto (altezza da terra di cm 100)?	D.P.R. 503/96 art. 7, 13, 15 D.M. 236/89 artt. 4.1.10, 8.1.10		0	€0,00
3.7	È necessario prevedere il potenziamento dell'illuminazione del corpo scale?	D.P.R. 503/96 art. 7, 13, 15 D.M. 236/89 artt. 4.1.10, 8.1.10		0	€0,00
3.8	La scala ha una illuminazione artificiale con comando individuabile al buio e disposto su ogni pianerottolo?	D.P.R. 503/96 art. 7, 13, 15 - D.M. 236/89 artt. 4.1.10, 8.1.10		0	€0,00
3.9	Vi sono segnali a pavimento anche dai non vedenti, collocati ad almeno 30 cm dal primo e dall'ultimo gradino?	D.P.R. 503/96 art. 7, 13, 15 D.M. 236/89 artt. 4.1.10, 8.1.10		0	€0,00
3.10	Il corpo scala è dotato di corrimano su entrambi i lati per larghezza superiore ai 180 cm?	D.P.R. 503/96 art. 7, 13, 15 D.M. 236/89 artt. 4.1.10, 8.1.10		0	€0,00
3.11	Negli edifici con utenza prevalente di bambini il corpo scala è dotato di doppio corrimano ad altezza di 75 cm. dal piano di calpestio?	D.P.R. 503/96 art. 7, 13, 15 D.M. 236/89 artt. 4.1.10, 8.1.10		0	€0,00
3.12	Il corrimano del corpo scala sborda 30 cm oltre l'inizio e la fine delle rampe?	D.P.R. 503/96 art. 7, 13, 15 D.M. 236/89 artt. 4.1.10, 8.1.10		0	€0,00

3.13	I gradini delle scale hanno caratteristiche conformi ai requisiti richiesti dalla norma? (rapporto altezza/pedata, larghezza 120 cm, fasce antiscivolo, fasce 30 cm. inizio e fine rampa)	D.P.R. 503/96 art. 7, 13, 15 D.M. 236/89 artt. 4.1.10, 8.1.10		0	€0,00
------	---	--	--	---	-------

4 PERCORSO INTERNO					
		Rif. Norm.	si	no	costi
4.1	La pavimentazione è degradata, sconnessa e sdruciolevole?	D.P.R. 503/96 art. 15 D.M. 236/89 artt. 4.1.2, 4.1.11, 8.1.12, 8.1.11		0	€0,00
4.2	Sono presenti le fasce a pavimento?	D.P.R. 503/96 art. 15 D.M. 236/89 artt. 4.1.2, 4.1.11, 8.1.12, 8.1.11		-1	€1.800,00
4.3	È necessario prevedere uno sviluppo della rampa per il superamento dei gradini ortogonali al percorso pedonale?	D.P.R. 503/96 art. 15 D.M. 236/89 artt. 4.1.2, 4.1.11, 8.1.12, 8.1.11		0	€0,00
4.4	È necessario prevedere la sostituzione delle eventuali rampe esistenti?	D.P.R. 503/96 art. 15 D.M. 236/89 artt. 4.1.2, 4.1.11, 8.1.12, 8.1.11		0	€0,00
4.5	La segnaletica informativa e di sicurezza è chiara, esauriente e facilmente leggibile?	D.P.R. 503/96 art. 1, 15 e 17 D.M. 236/89 art. 4.3		0	€0,00
4.6	La luce netta delle porte interne è uguale a 75 cm?	D.P.R. 503/96 art. 15 D.M. 236/89 artt. 4.1.1, 8.1.1		0	€0,00
4.7	Gli interruttori elettrici, dove necessario, sono dotati di led per l'individuazione del buio?	D.P.R. 503/96 art. 1, 15, 17 D.M. 236/89 artt. 4.1.5, 8.1.5		-1	€0,00
4.8	I corridoi sono dotati di sufficiente illuminazione?			0	€0,00
4.9	La struttura è dotata di segnaletica di sicurezza individuabile anche dai disabili sensoriali?	D.P.R. 503/96 art. 1, 15, 17 D.M. 236/89 artt. 4.3		-1	€750,00

4.10	L'arredamento, i sussidi didattici e le attrezzature sono utilizzabili anche da persone con difficoltà motorie/sensoriali?	D.P.R. 503/96 art. 15 e 23 D.M. 236/89 artt. 4.1.4, 4.1.9, 8.1.4, 8.1.9	0	€0,00
4.11	L'arredo crea ostacolo o strozzature?	D.P.R. 503/96 art. 15 e 23 D.M. 236/89 artt. 4.1.4, 8.1.4	0	€0,00
4.12	Ci sono slarghi oltre 10 m nei percorsi orizzontali e nei corridoi?	D.P.R. 503/96 art. 15 e 23 D.M. 236/89 artt. 4.1.4, 8.1.4	0	€0,00
4.13	I radiatori, gli estintori, i telefoni necessitano di un alloggiamento in nicchia?	D.P.R. 503/96 art. 15 e 23 D.M. 236/89 artt. 4.1.4, 8.1.4	0	€1.400,00

TOTALE CRITICITA' E COSTI			-15	€15.500,00
----------------------------------	--	--	------------	-------------------



CITTA' DI BARLETTA

PIANO DI ELIMINAZIONE DELLE BARRIERE ARCHITETTONICHE (P.E.B.A.)



AMBITO EDILIZIO

Nome edificio: scuola primaria "G. Modugno"

Indirizzo: via Ofanto n. 1

Collocazione Urbana: Periferia - nord/ovest

Coordinate geografiche: 41.322665, 16.269526

Note riassuntive criticità rilevate

Pur essendo presenti i servizi igienici per disabili gli stessi presentano difformità rispetto alle normative vigenti

Documentazione completa consultabile al seguente link

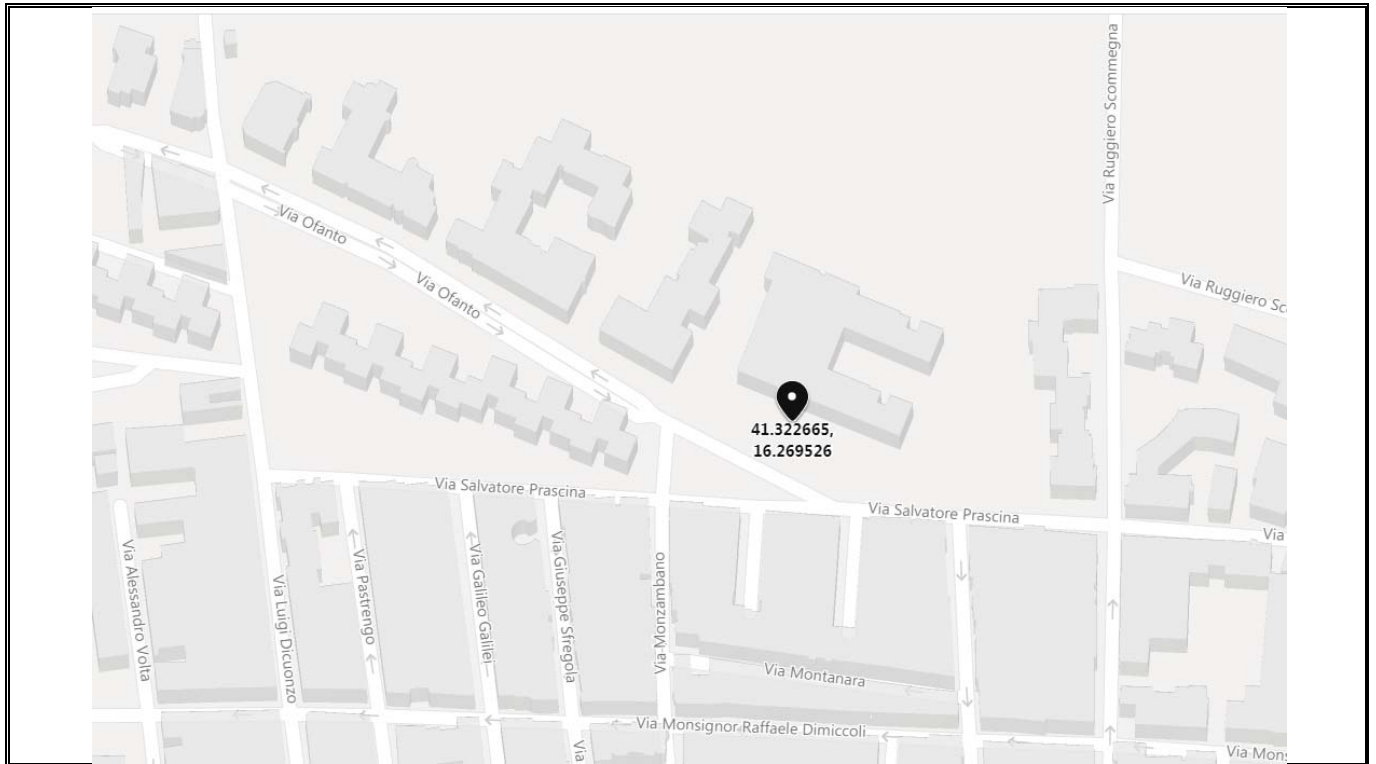

PLANIMETRIE EDIFICIO

Pianta piano rialzato

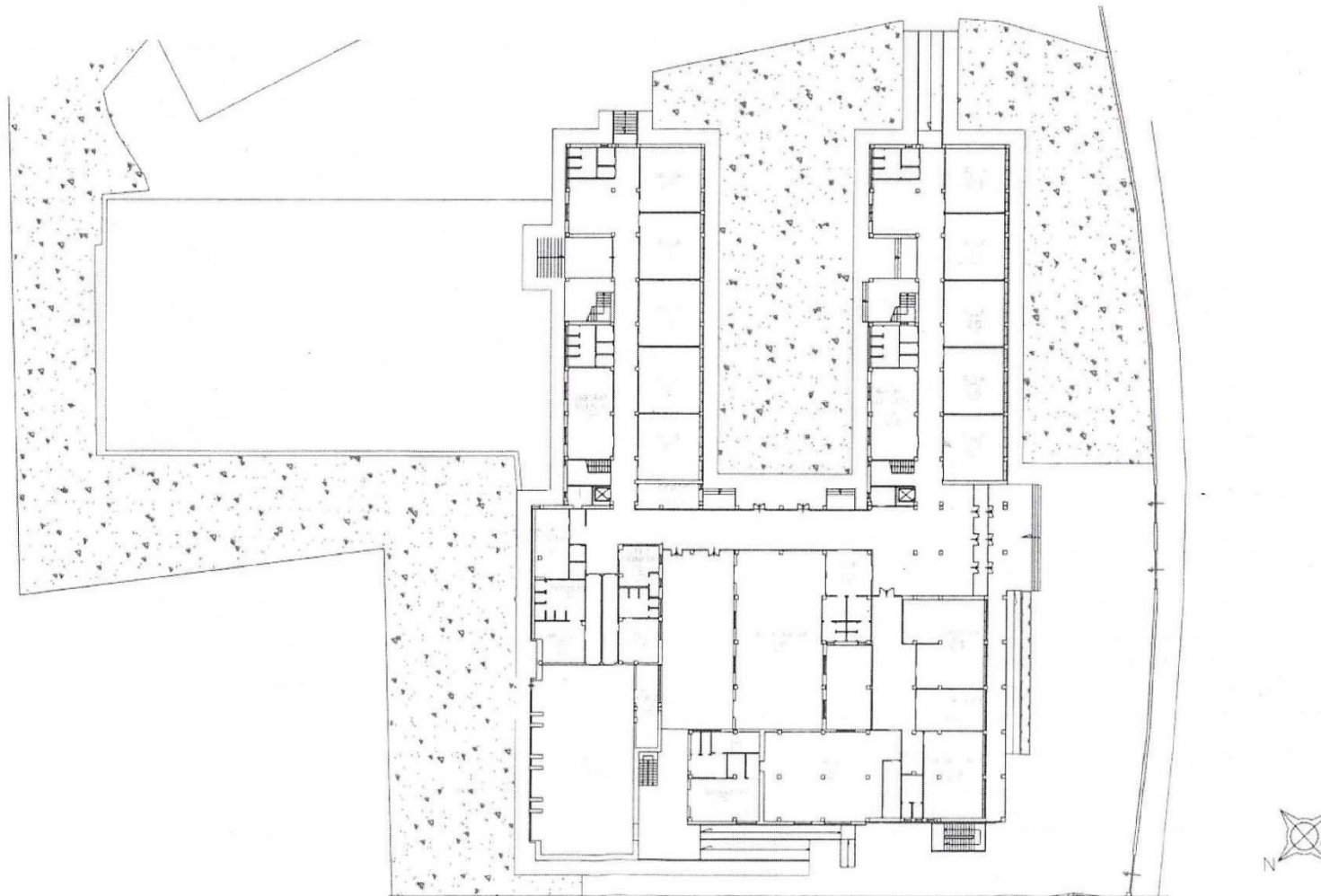

scala adattata

pianta primo piano

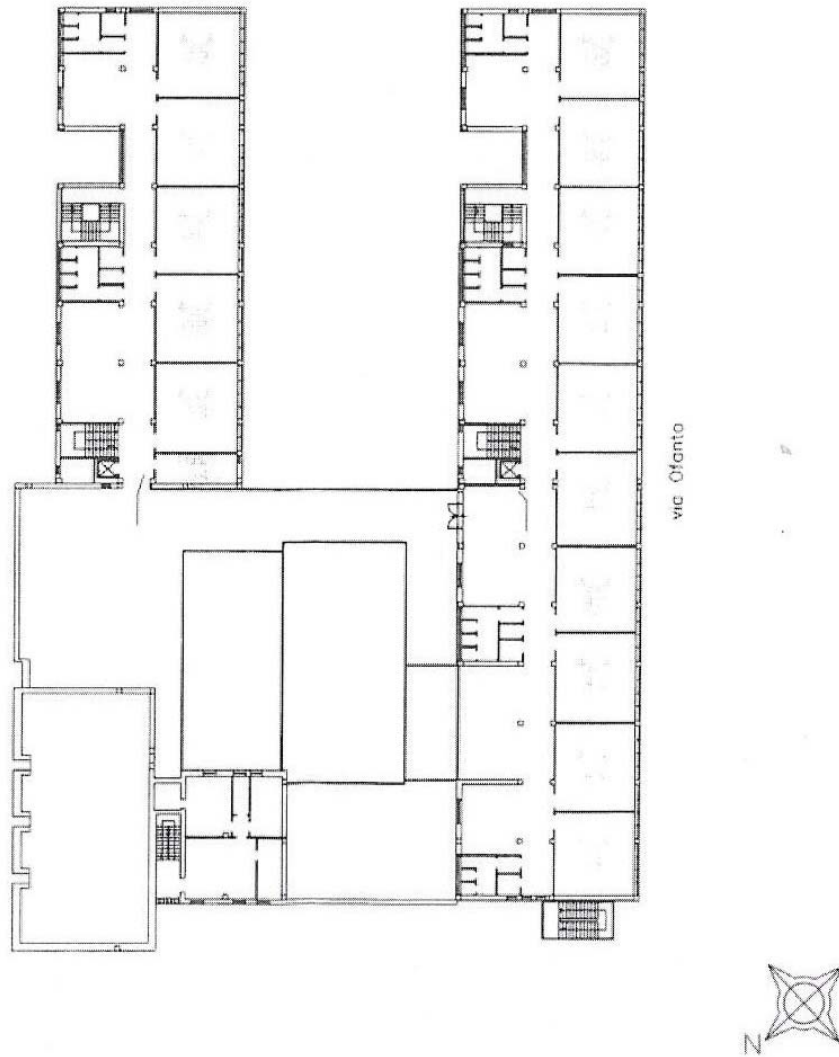

scala adattata

1 ACCESSIBILITA' EDIFICIO E AMBIENTI INTERNI					
		Rif. Norm.	si	no	costi
1.1	Ci sono parcheggi riservati a persone con disabilità, in prossimità dell'accesso all'edificio considerato?	D.P.R. 503/96 art. 10 - D.M. 236/89 art. 4.2.3 e 8.2.3		-1	€100,00
1.2	La segnaletica verticale esistente rispetta la normativa?	D.P.R. 503/96 art. 10 - D.M. 236/89 art. 4.2.3 e 8.2.3		-1	€200,00
1.3	La segnaletica orizzontale esistente rispetta la normativa?	D.P.R. 503/96 art. 10 - D.M. 236/89 art. 4.2.3 e 8.2.3		-1	€200,00
1.4	Il parcheggio riservato è raccordato o è complanare ad un percorso pedonale in piano privo di collegamento tra parcheggio e accesso all'edificio?	D.P.R. 503/96 art. 10 - D.M. 236/89 art. 4.2.3 e 8.2.3		-1	€1.000,00
1.5	Il percorso di avvicinamento all'edificio considerato presenta ostacoli al passaggio di persona su sedia a ruote, dovuti alla presenza di pali di pubblica illuminazione, semafori, segnali stradali e/o pubblicitari e arredi pesanti (panchine, fioriere ecc...) e leggeri (cestini, rastrelliere ecc...)			-1	€500,00
1.6	Il percorso interni di eventuali giardini/cortili di pertinenza, ha la larghezza minima di 150 cm. (se no indicare nelle note la misura)			0	€0,00
1.7	Il percorso interno di eventuali giardini/cortili di pertinenza, ha pavimentazione compatta al transito di persone su sedia a ruote ed ha un piano di calpestio regolare, privo di sconnessioni ed elementi sporgenti la pavimentazione?	D.P.R. 503/96 art. 15 - D.M. 236/89 art. 4.2 e 8.2		-1	€2.400,00
1.8	La pavimentazione di accesso all'edificio è adatta al transito di persona su sedia a ruote ed ha un piano di calpestio regolare, privo di sconnessioni ed elementi sporgenti della pavimentazione?	D.P.R. 503/96 art. 15 - D.M. 236/89 art. 8.2.2		0	€0,00
1.9	La zona antistante/retrostante la porta di accesso è complanare e con una profondità maggiore o uguale a 135x135/140 cm?	D.P.R. 503/96 art. 15 - D.M. 236/89 art. 4.1.1 e 8.1.1		0	€0,00
1.10	Per accedere è necessario prevedere la realizzazione di una rampa per il superamento di un dislivello massimo di 50 cm?	D.P.R. 503/96 art. 15 - D.M. 236/89 art. 4.1.11 e 8.1.1		0	€0,00
1.11	Per accedere è necessario inserire una piattaforma elevatrice o un servoscala?	D.P.R. 503/96 art. 15 - D.M. 236/89 art. 4.1.11 e 8.1.1		0	€0,00

1.12	È necessario prevedere la sostituzione delle eventuali rampe esistenti?	D.P.R. 503/96 art. 15 - D.M. 236/89 art. 4.1.11 e 8.1.1		0	€0,00
1.13	Le eventuali porte a vetri hanno l'elemento di segnalazione della trasparenza?	D.P.R. 503/96 art. 15 - D.M. 236/89 art. 4.1.1 e 8.1.1		-1	€900,00
1.14	Nel caso di un edificio privato o di edilizia residenziale pubblica, l'ingresso all'edificio e ad ogni unità immobiliare ha luce netta minima di 80 cm?	D.P.R. 503/96 art. 15 - D.M. 236/89 art. 4.1.11 e 8.1.1		0	€0,00
1.15	La segnaletica è chiara, esauriente e facilmente leggibile?	D.P.R. 503/96 art. 15 - D.M. 236/89 art. 4.3, 4.1.5 e 8.1.5		-1	€200,00
1.16	Il campanello e/o il citofono si trovano ad un'altezza da terra compresa tra i 40 e i 130 cm?	D.P.R. 503/96 art. 15 - D.M. 236/89 art. 4.3, 4.1.5 e 8.1.		-1	€300,00

2 SERVIZI IGIENICI					
		Rif. Norm.	si	no	costi
2.1	Esiste almeno un servizio igienico con caratteristiche dimensionali adeguate alle normative?	D.P.R. 503/96 art. 15 - D.M. 236/89 art. 4.1.6 e 8.1.6		-1	€2.500,00
2.2	I servizi igienici per disabili sono adeguatamente segnalati tramite dispositivi luminosi, acustici e tattili, totem informativi ecc..., per una loro facile individuazione anche da parte dei disabili sensoriali?	D.P.R. 503/96 art. 15 - D.M. 236/89 art. 4.1.6 e 8.1.6		-1	€750,00
2.3	I sanitari e gli accessori sono presenti e funzionanti?		0		€0,00
2.4	Negli impianti sportivi (comprese le palestre scolastiche) esistono docce accessibili?	D.P.R. 503/96 art. 15 - D.M. 236/89 art. 4.1.6 e 8.1.6		-1	€1.500,00
2.5	I sanitari hanno dimensioni e distanze previste dalla norma?	D.P.R. 503/96 art. 15 - D.M. 236/89 art. 4.1.6 e 8.1.6		-1	€2.500,00
2.6	Lo specchio è posizionato ad altezza adeguata a persona seduta?			-1	€100,00

3 COLLEGAMENTI VERTICALI					
		Rif. Norm.	si	no	costi
3.1	È necessario prevedere un sistema di sollevamento per il raggiungimento dei livelli costituenti l'edificio?	D.P.R. 503/96 art. 13, 15 - D.M. 236/89 art. 4.1.12, 4.1.13, 8.1.12 e 8.1.13		0	€0,00
3.2	L'eventuale cabina ascensore esistente ha dimensioni minime 120 cm prof. x 80 cm. larg.?	D.P.R. 503/96 art. 13, 15 - D.M. 236/89 art. 4.1.12, 4.1.13, 8.1.12 e 8.1.13	0		€0,00

3.3	La porta dell'eventuale ascensore ha dimensioni minime di 75 cm ed è posta sul lato corto?	D.P.R. 503/96 art. 13, 15 - D.M. 236/89 artt. 4.1.12, 4.1.13, 8.1.12 e 8.1.13	0		€0,00
3.4	Gli accessori (citofono, allarme, ecc....) sono presenti, sono ad altezza adeguata e sono funzionanti?	D.P.R. 503/96 art. 13, 15 D.M. 236/89 artt. 4.1.12, 4.1.13, 8.1.12 e 8.1.13	0		€0,00
3.5	La finitura della pavimentazione del corpo scala presenta sconnessioni e sdruciolevolezza?	D.P.R. 503/96 art. 7, 13, 15 - D.M. 236/89 artt. 4.1.10, 8.1.10	0		€0,00
3.6	È necessario dotare il corpo scala di un parapetto (altezza da terra di cm 100)?	D.P.R. 503/96 art. 7, 13, 15 D.M. 236/89 artt. 4.1.10, 8.1.10	-1		€240,00
3.7	È necessario prevedere il potenziamento dell'illuminazione del corpo scale?	D.P.R. 503/96 art. 7, 13, 15 D.M. 236/89 artt. 4.1.10, 8.1.10	0		€0,00
3.8	La scala ha una illuminazione artificiale con comando individuabile al buio e disposto su ogni pianerottolo?	D.P.R. 503/96 art. 7, 13, 15 - D.M. 236/89 artt. 4.1.10, 8.1.10	-1		€800,00
3.9	Vi sono segnali a pavimento anche dai non vedenti, collocati ad almeno 30 cm dal primo e dall'ultimo gradino?	D.P.R. 503/96 art. 7, 13, 15 D.M. 236/89 artt. 4.1.10, 8.1.10	-1		€300,00
3.10	Il corpo scala è dotato di corrimano su entrambi i lati per larghezza superiore ai 180 cm?	D.P.R. 503/96 art. 7, 13, 15 D.M. 236/89 artt. 4.1.10, 8.1.10	0		€0,00
3.11	Negli edifici con utenza prevalente di bambini il corpo scala è dotato di doppio corrimano ad altezza di 75 cm. dal piano di calpestio?	D.P.R. 503/96 art. 7, 13, 15 D.M. 236/89 artt. 4.1.10, 8.1.10	-1		€0,00
3.12	Il corrimano del corpo scala sborda 30 cm oltre l'inizio e la fine delle rampe?	D.P.R. 503/96 art. 7, 13, 15 D.M. 236/89 artt. 4.1.10, 8.1.10	-1		€1.240,00

3.13	I gradini delle scale hanno caratteristiche conformi ai requisiti richiesti dalla norma? (rapporto altezza/pedata, larghezza 120 cm, fasce antiscivolo, fasce 30 cm. inizio e fine rampa)	D.P.R. 503/96 art. 7, 13, 15 D.M. 236/89 artt. 4.1.10, 8.1.10	0		€0,00
------	---	--	---	--	-------

4 PERCORSO INTERNO					
		Rif. Norm.	si	no	costi
4.1	La pavimentazione è degradata, sconnessa e sdruciolevole?	D.P.R. 503/96 art. 15 D.M. 236/89 artt. 4.1.2, 4.1.11, 8.1.12, 8.1.11		0	€0,00
4.2	Sono presenti le fasce a pavimento?	D.P.R. 503/96 art. 15 D.M. 236/89 artt. 4.1.2, 4.1.11, 8.1.12, 8.1.11		-1	€15.000,00
4.3	È necessario prevedere uno sviluppo della rampa per il superamento dei gradini ortogonali al percorso pedonale?	D.P.R. 503/96 art. 15 D.M. 236/89 artt. 4.1.2, 4.1.11, 8.1.12, 8.1.11		0	€0,00
4.4	È necessario prevedere la sostituzione delle eventuali rampe esistenti?	D.P.R. 503/96 art. 15 D.M. 236/89 artt. 4.1.2, 4.1.11, 8.1.12, 8.1.11		0	€0,00
4.5	La segnaletica informativa e di sicurezza è chiara, esauriente e facilmente leggibile?	D.P.R. 503/96 art. 1, 15 e 17 D.M. 236/89 art. 4.3		0	€150,00
4.6	La luce netta delle porte interne è uguale a 75 cm?	D.P.R. 503/96 art. 15 D.M. 236/89 artt. 4.1.1, 8.1.1		0	€0,00
4.7	Gli interruttori elettrici, dove necessario, sono dotati di led per l'individuazione del buio?	D.P.R. 503/96 art. 1, 15, 17 D.M. 236/89 artt. 4.1.5, 8.1.5		-1	€1.000,00
4.8	I corridoi sono dotati di sufficiente illuminazione?			0	€0,00
4.9	La struttura è dotata di segnaletica di sicurezza individuabile anche dai disabili sensoriali?	D.P.R. 503/96 art. 1, 15, 17 D.M. 236/89 art. 4.3		-1	€750,00

4.10	L'arredamento, i sussidi didattici e le attrezzature sono utilizzabili anche da persone con difficoltà motorie/sensoriali?	D.P.R. 503/96 art. 15 e 23 D.M. 236/89 artt. 4.1.4, 4.1.9, 8.1.4, 8.1.9	0	€0,00
4.11	L'arredo crea ostacolo o strozzature?	D.P.R. 503/96 art. 15 e 23 D.M. 236/89 artt. 4.1.4, 8.1.4	0	€0,00
4.12	Ci sono slarghi oltre 10 m nei percorsi orizzontali e nei corridoi?	D.P.R. 503/96 art. 15 e 23 D.M. 236/89 artt. 4.1.4, 8.1.4	0	€0,00
4.13	I radiatori, gli estintori, i telefoni necessitano di un alloggiamento in nicchia?	D.P.R. 503/96 art. 15 e 23 D.M. 236/89 artt. 4.1.4, 8.1.4	0	€3.000,00
TOTALE CRITICITA' E COSTI			-22	€35.630,00



CITTA' DI BARLETTA

PIANO DI ELIMINAZIONE DELLE BARRIERE ARCHITETTONICHE (P.E.B.A.)



AMBITO EDILIZIO

Nome edificio: scuola secondaria di 1° grado "R. Moro"

Indirizzo: via Dimiccoli snc

Collocazione Urbana: Periferia - ovest

Coordinate geografiche: 41.321432, 16.265751

Note riassuntive criticità rilevate

Le criticità maggiori sono state riscontrate all'esterno del plesso scolastico in quanto la pavimentazione dei piazzali presenta notevoli discontinuità e irregolarità che impediscono la fruizione degli spazi ai disabili

Documentazione completa consultabile al seguente link

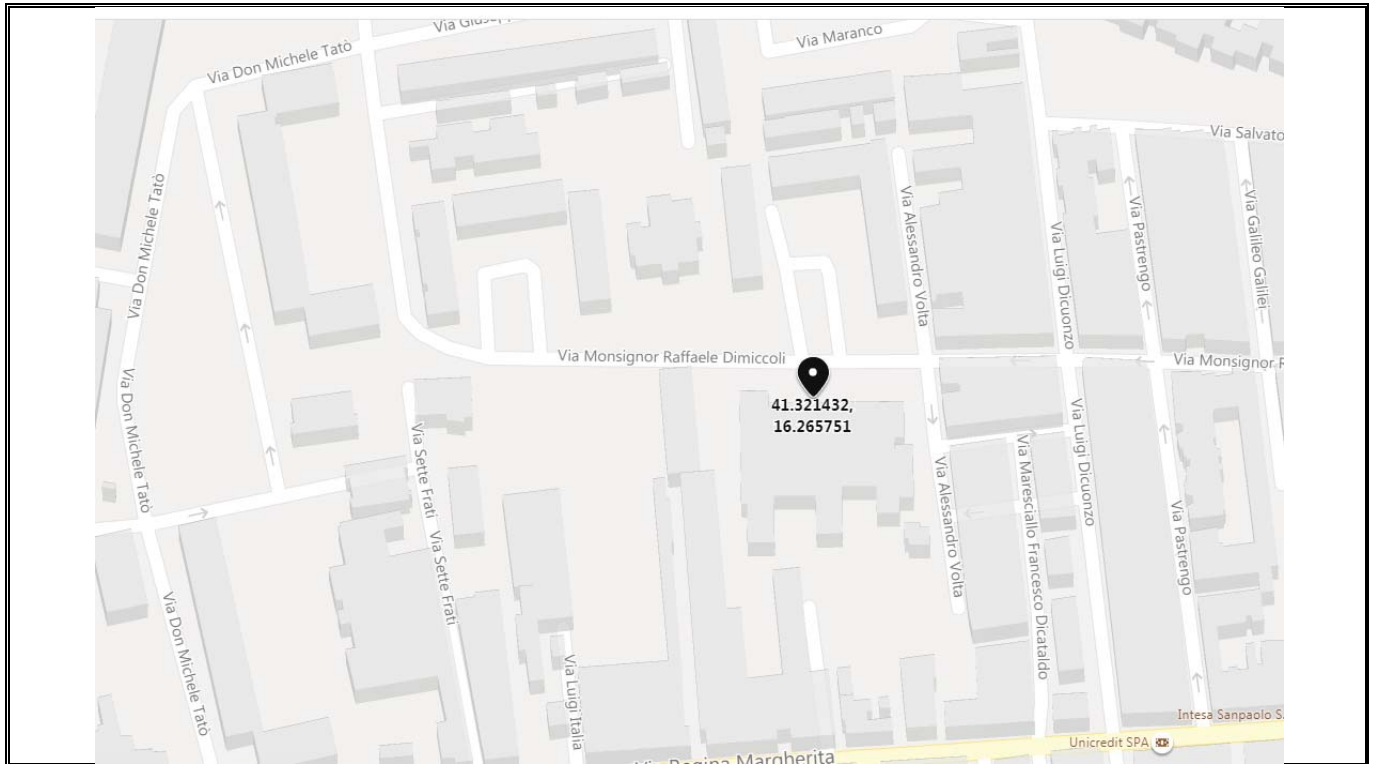

PLANIMETRIE EDIFICIO

Pianta piano rialzato

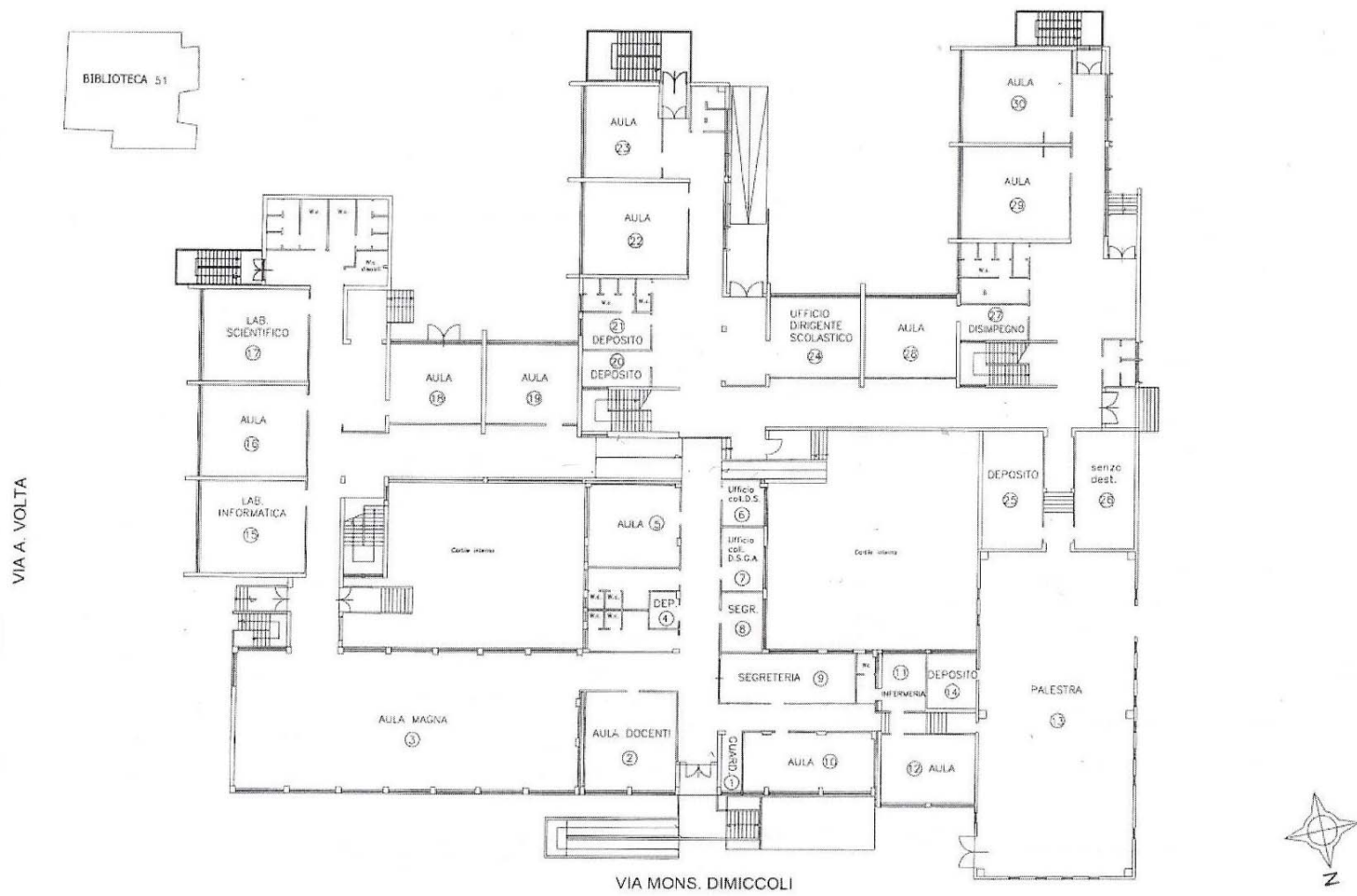

scala adattata

pianta primo piano

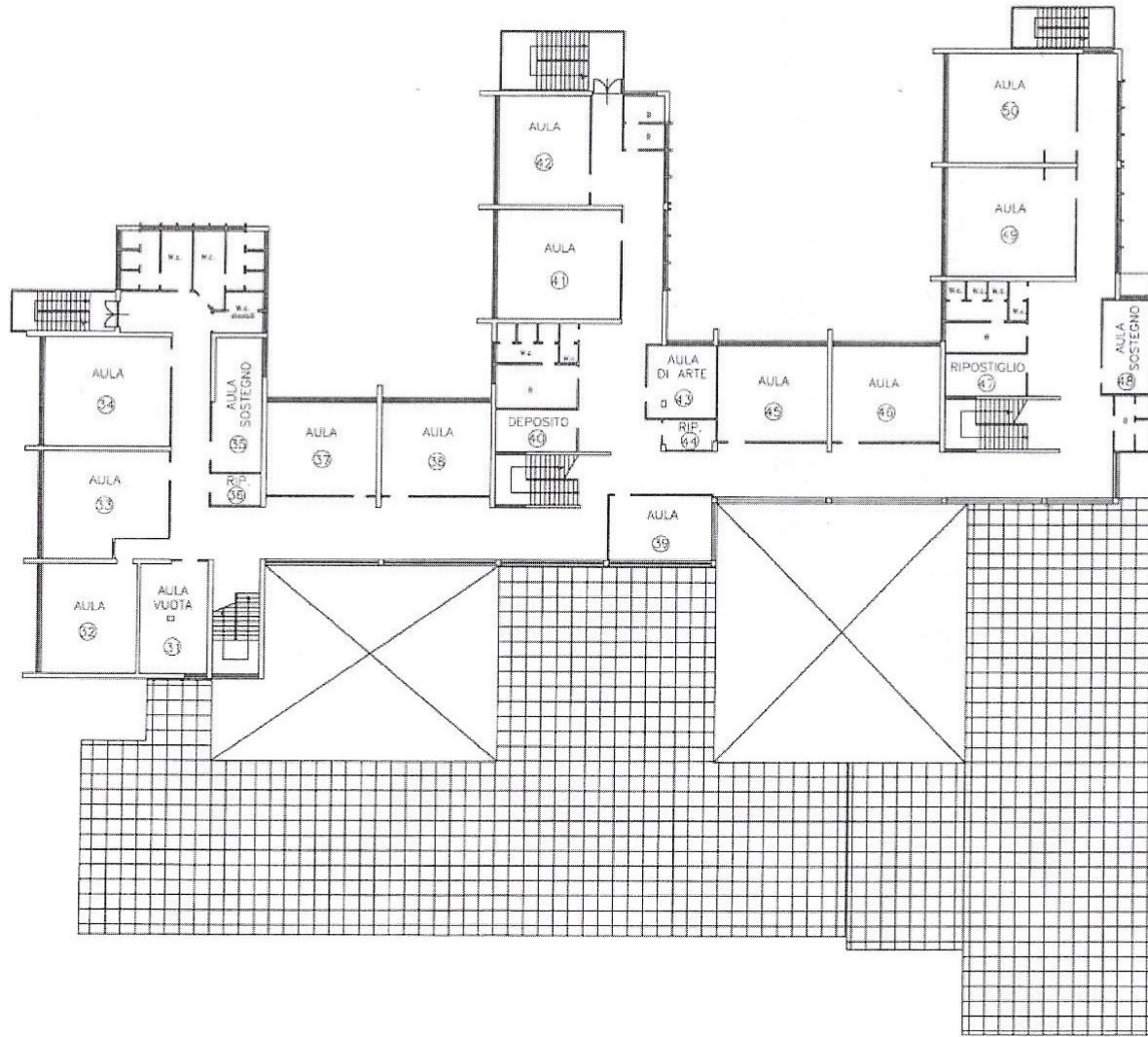

scala adattata

1 ACCESSIBILITA' EDIFICIO E AMBIENTI INTERNI					
		Rif. Norm.	si	no	costi
1.1	Ci sono parcheggi riservati a persone con disabilità, in prossimità dell'accesso all'edificio considerato?	D.P.R. 503/96 art. 10 - D.M. 236/89 art. 4.2.3 e 8.2.3	0		€0,00
1.2	La segnaletica verticale esistente rispetta la normativa?	D.P.R. 503/96 art. 10 - D.M. 236/89 art. 4.2.3 e 8.2.3	0		€0,00
1.3	La segnaletica orizzontale esistente rispetta la normativa?	D.P.R. 503/96 art. 10 - D.M. 236/89 art. 4.2.3 e 8.2.3	0		€0,00
1.4	Il parcheggio riservato è raccordato o è complanare ad un percorso pedonale in piano privo di collegamento tra parcheggio e accesso all'edificio?	D.P.R. 503/96 art. 10 - D.M. 236/89 art. 4.2.3 e 8.2.3		-1	€1.000,00
1.5	Il percorso di avvicinamento all'edificio considerato presenta ostacoli al passaggio di persona su sedia a ruote, dovuti alla presenza di pali di pubblica illuminazione, semafori, segnali stradali e/o pubblicitari e arredi pesanti (panchine, fioriere ecc...) e leggeri (cestini, rastrelliere ecc...)			0	€0,00
1.6	Il percorso interni di eventuali giardini/cortili di pertinenza, ha la larghezza minima di 150 cm. (se no indicare nelle note la misura)		0		€0,00
1.7	Il percorso interno di eventuali giardini/cortili di pertinenza, ha pavimentazione compatta al transito di persone su sedia a ruote ed ha un piano di calpestio regolare, privo di sconnessioni ed elementi sporgenti la pavimentazione?	D.P.R. 503/96 art. 15 - D.M. 236/89 art. 4.2 e 8.2		-1	€70.000,00
1.8	La pavimentazione di accesso all'edificio è adatta al transito di persona su sedia a ruote ed ha un piano di calpestio regolare, privo di sconnessioni ed elementi sporgenti della pavimentazione?	D.P.R. 503/96 art. 15 - D.M. 236/89 art. 8.2.2	0		€0,00
1.9	La zona antistante/retrostante la porta di accesso è complanare e con una profondità maggiore o uguale a 135x135/140 cm?	D.P.R. 503/96 art. 15 - D.M. 236/89 art. 4.1.1 e 8.1.1	0		€0,00
1.10	Per accedere è necessario prevedere la realizzazione di una rampa per il superamento di un dislivello massimo di 50 cm?	D.P.R. 503/96 art. 15 - D.M. 236/89 art. 4.1.11 e 8.1.1		0	€0,00
1.11	Per accedere è necessario inserire una piattaforma elevatrice o un servoscala?	D.P.R. 503/96 art. 15 - D.M. 236/89 art. 4.1.11 e 8.1.1		0	€0,00

1.12	È necessario prevedere la sostituzione delle eventuali rampe esistenti?	D.P.R. 503/96 art. 15 - D.M. 236/89 art. 4.1.11 e 8.1.1		0	€0,00
1.13	Le eventuali porte a vetri hanno l'elemento di segnalazione della trasparenza?	D.P.R. 503/96 art. 15 - D.M. 236/89 art. 4.1.1 e 8.1.1		-1	€850,00
1.14	Nel caso di un edificio privato o di edilizia residenziale pubblica, l'ingresso all'edificio e ad ogni unità immobiliare ha luce netta minima di 80 cm?	D.P.R. 503/96 art. 15 - D.M. 236/89 art. 4.1.11 e 8.1.1		0	€0,00
1.15	La segnaletica è chiara, esauriente e facilmente leggibile?	D.P.R. 503/96 art. 15 - D.M. 236/89 art. 4.3, 4.1.5 e 8.1.5		-1	€200,00
1.16	Il campanello e/o il citofono si trovano ad un'altezza da terra compresa tra i 40 e i 130 cm?	D.P.R. 503/96 art. 15 - D.M. 236/89 art. 4.3, 4.1.5 e 8.1.		-1	€300,00

2 SERVIZI IGIENICI					
		Rif. Norm.	si	no	costi
2.1	Esiste almeno un servizio igienico con caratteristiche dimensionali adeguate alle normative?	D.P.R. 503/96 art. 15 - D.M. 236/89 art. 4.1.6 e 8.1.6	0		€0,00
2.2	I servizi igienici per disabili sono adeguatamente segnalati tramite dispositivi luminosi, acustici e tattili, totem informativi ecc..., per una loro facile individuazione anche da parte dei disabili sensoriali?	D.P.R. 503/96 art. 15 - D.M. 236/89 art. 4.1.6 e 8.1.6		-1	€750,00
2.3	I sanitari e gli accessori sono presenti e funzionanti?		0		€0,00
2.4	Negli impianti sportivi (comprese le palestre scolastiche) esistono docce accessibili?	D.P.R. 503/96 art. 15 - D.M. 236/89 art. 4.1.6 e 8.1.6		-1	€1.500,00
2.5	I sanitari hanno dimensioni e distanze previste dalla norma?	D.P.R. 503/96 art. 15 - D.M. 236/89 art. 4.1.6 e 8.1.6	0		€0,00
2.6	Lo specchio è posizionato ad altezza adeguata a persona seduta?		0		€0,00

3 COLLEGAMENTI VERTICALI					
		Rif. Norm.	si	no	costi
3.1	È necessario prevedere un sistema di sollevamento per il raggiungimento dei livelli costituenti l'edificio?	D.P.R. 503/96 art. 13, 15 - D.M. 236/89 artt. 4.1.12, 4.1.13, 8.1.12 e 8.1.13		0	€0,00
3.2	L'eventuale cabina ascensore esistente ha dimensioni minime 120 cm prof. x 80 cm. larg.?	D.P.R. 503/96 art. 13, 15 - D.M. 236/89 artt. 4.1.12, 4.1.13, 8.1.12 e 8.1.13	0		€0,00

3.3	La porta dell'eventuale ascensore ha dimensioni minime di 75 cm ed è posta sul lato corto?	D.P.R. 503/96 art. 13, 15 - D.M. 236/89 artt. 4.1.12, 4.1.13, 8.1.12 e 8.1.13	0		€0,00
3.4	Gli accessori (citofono, allarme, ecc....) sono presenti, sono ad altezza adeguata e sono funzionanti?	D.P.R. 503/96 art. 13, 15 D.M. 236/89 artt. 4.1.12, 4.1.13, 8.1.12 e 8.1.13	0		€0,00
3.5	La finitura della pavimentazione del corpo scala presenta sconnessioni e sdruciolevolezza?	D.P.R. 503/96 art. 7, 13, 15 - D.M. 236/89 artt. 4.1.10, 8.1.10	0		€0,00
3.6	È necessario dotare il corpo scala di un parapetto (altezza da terra di cm 100)?	D.P.R. 503/96 art. 7, 13, 15 D.M. 236/89 artt. 4.1.10, 8.1.10	0		€0,00
3.7	È necessario prevedere il potenziamento dell'illuminazione del corpo scale?	D.P.R. 503/96 art. 7, 13, 15 D.M. 236/89 artt. 4.1.10, 8.1.10	-1		€800,00
3.8	La scala ha una illuminazione artificiale con comando individuabile al buio e disposto su ogni pianerottolo?	D.P.R. 503/96 art. 7, 13, 15 - D.M. 236/89 artt. 4.1.10, 8.1.10	-1		€200,00
3.9	Vi sono segnali a pavimento anche dai non vedenti, collocati ad almeno 30 cm dal primo e dall'ultimo gradino?	D.P.R. 503/96 art. 7, 13, 15 D.M. 236/89 artt. 4.1.10, 8.1.10	0		€300,00
3.10	Il corpo scala è dotato di corrimano su entrambi i lati per larghezza superiore ai 180 cm?	D.P.R. 503/96 art. 7, 13, 15 D.M. 236/89 artt. 4.1.10, 8.1.10	0		€0,00
3.11	Negli edifici con utenza prevalente di bambini il corpo scala è dotato di doppio corrimano ad altezza di 75 cm. dal piano di calpestio?	D.P.R. 503/96 art. 7, 13, 15 D.M. 236/89 artt. 4.1.10, 8.1.10	0		€0,00
3.12	Il corrimano del corpo scala sborda 30 cm oltre l'inizio e la fine delle rampe?	D.P.R. 503/96 art. 7, 13, 15 D.M. 236/89 artt. 4.1.10, 8.1.10	-1		€200,00

3.13	I gradini delle scale hanno caratteristiche conformi ai requisiti richiesti dalla norma? (rapporto altezza/pedata, larghezza 120 cm, fasce antiscivolo, fasce 30 cm. inizio e fine rampa)	D.P.R. 503/96 art. 7, 13, 15 D.M. 236/89 artt. 4.1.10, 8.1.10	0		€0,00
------	---	--	---	--	-------

4 PERCORSO INTERNO					
		Rif. Norm.	si	no	costi
4.1	La pavimentazione è degradata, sconnessa e sdruciolevole?	D.P.R. 503/96 art. 15 D.M. 236/89 artt. 4.1.2, 4.1.11, 8.1.12, 8.1.11		0	€0,00
4.2	Sono presenti le fasce a pavimento?	D.P.R. 503/96 art. 15 D.M. 236/89 artt. 4.1.2, 4.1.11, 8.1.12, 8.1.11		-1	€18.000,00
4.3	È necessario prevedere uno sviluppo della rampa per il superamento dei gradini ortogonali al percorso pedonale?	D.P.R. 503/96 art. 15 D.M. 236/89 artt. 4.1.2, 4.1.11, 8.1.12, 8.1.11		-1	€3.000,00
4.4	È necessario prevedere la sostituzione delle eventuali rampe esistenti?	D.P.R. 503/96 art. 15 D.M. 236/89 artt. 4.1.2, 4.1.11, 8.1.12, 8.1.11		0	€0,00
4.5	La segnaletica informativa e di sicurezza è chiara, esauriente e facilmente leggibile?	D.P.R. 503/96 art. 1, 15 e 17 D.M. 236/89 art. 4.3		0	€0,00
4.6	La luce netta delle porte interne è uguale a 75 cm?	D.P.R. 503/96 art. 15 D.M. 236/89 artt. 4.1.1, 8.1.1		0	€0,00
4.7	Gli interruttori elettrici, dove necessario, sono dotati di led per l'individuazione del buio?	D.P.R. 503/96 art. 1, 15, 17 D.M. 236/89 artt. 4.1.5, 8.1.5		-1	€750,00
4.8	I corridoi sono dotati di sufficiente illuminazione?			0	€0,00
4.9	La struttura è dotata di segnaletica di sicurezza individuabile anche dai disabili sensoriali?	D.P.R. 503/96 art. 1, 15, 17 D.M. 236/89 artt. 4.3		-1	€0,00

4.10	L'arredamento, i sussidi didattici e le attrezzature sono utilizzabili anche da persone con difficoltà motorie/sensoriali?	D.P.R. 503/96 art. 15 e 23 D.M. 236/89 artt. 4.1.4, 4.1.9, 8.1.4, 8.1.9		-1	€2.500,00
4.11	L'arredo crea ostacolo o strozzature?	D.P.R. 503/96 art. 15 e 23 D.M. 236/89 artt. 4.1.4, 8.1.4		0	€0,00
4.12	Ci sono slarghi oltre 10 m nei percorsi orizzontali e nei corridoi?	D.P.R. 503/96 art. 15 e 23 D.M. 236/89 artt. 4.1.4, 8.1.4		0	€0,00
4.13	I radiatori, gli estintori, i telefoni necessitano di un alloggiamento in nicchia?	D.P.R. 503/96 art. 15 e 23 D.M. 236/89 artt. 4.1.4, 8.1.4		0	€3.000,00
TOTALE CRITICITA' E COSTI				-15	€103.350,00



CITTA' DI BARLETTA

PIANO DI ELIMINAZIONE DELLE BARRIERE ARCHITETTONICHE (P.E.B.A.)



AMBITO EDILIZIO

Nome edificio: scuola primaria "San Ruggiero" e scuola infanzia "Plebiscito 1"

Indirizzo: Via Mura del Carmine n. 19

Collocazione Urbana: Semicentro

Coordinate geografiche: 41.322090, 16.277878

Note riassuntive criticità rilevate

La struttura nel complesso non presenta gravi criticità

Documentazione completa consultabile al seguente link

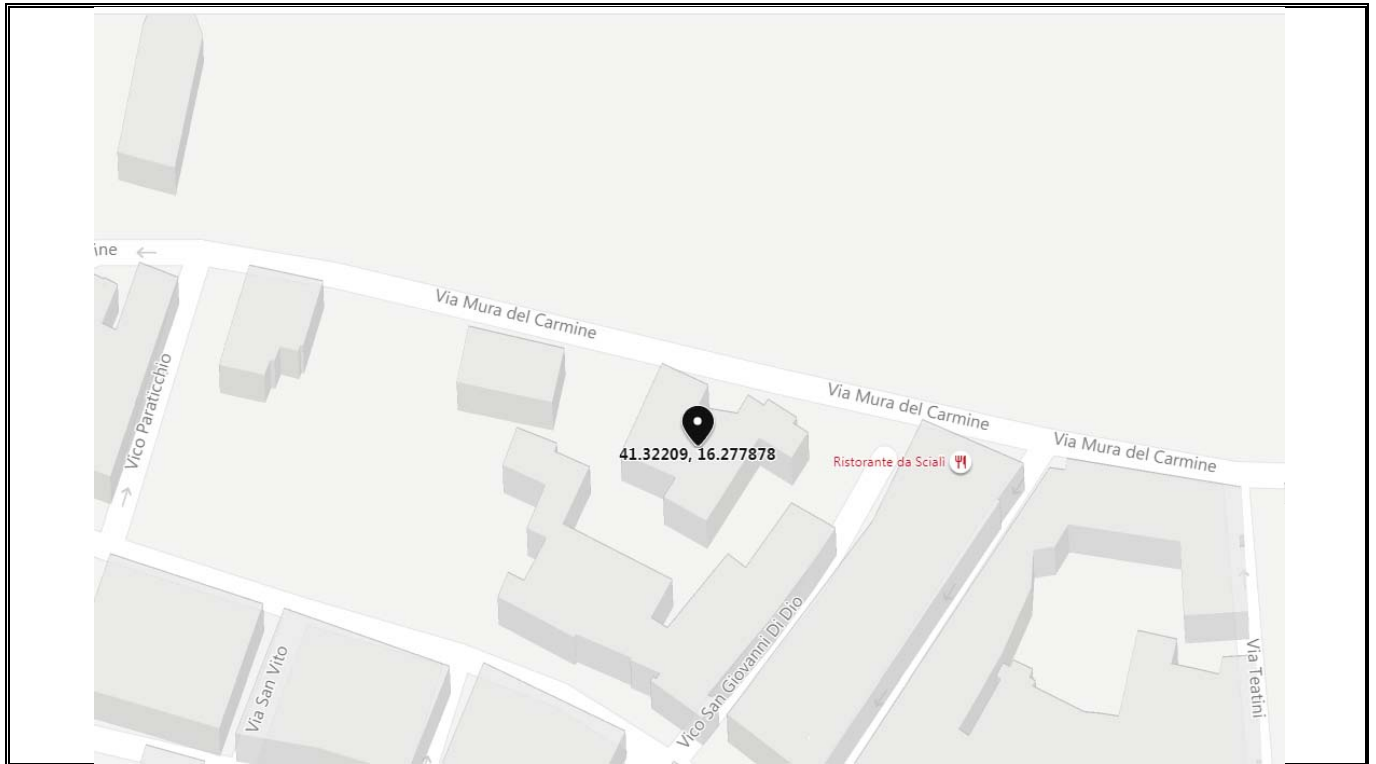

PLANIMETRIE EDIFICIO

Pianta piano terra

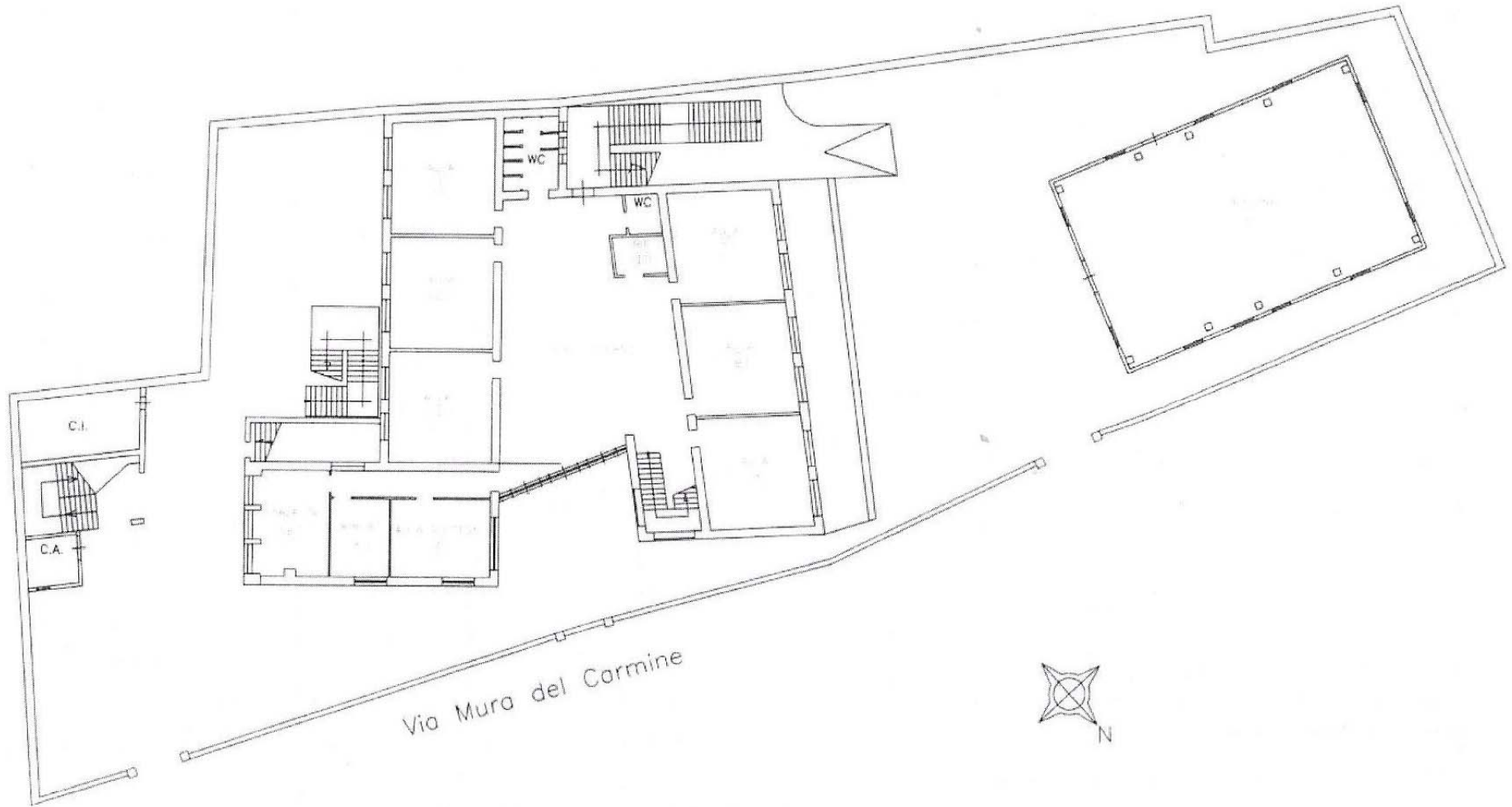

Scala adattata

Pianta primo piano

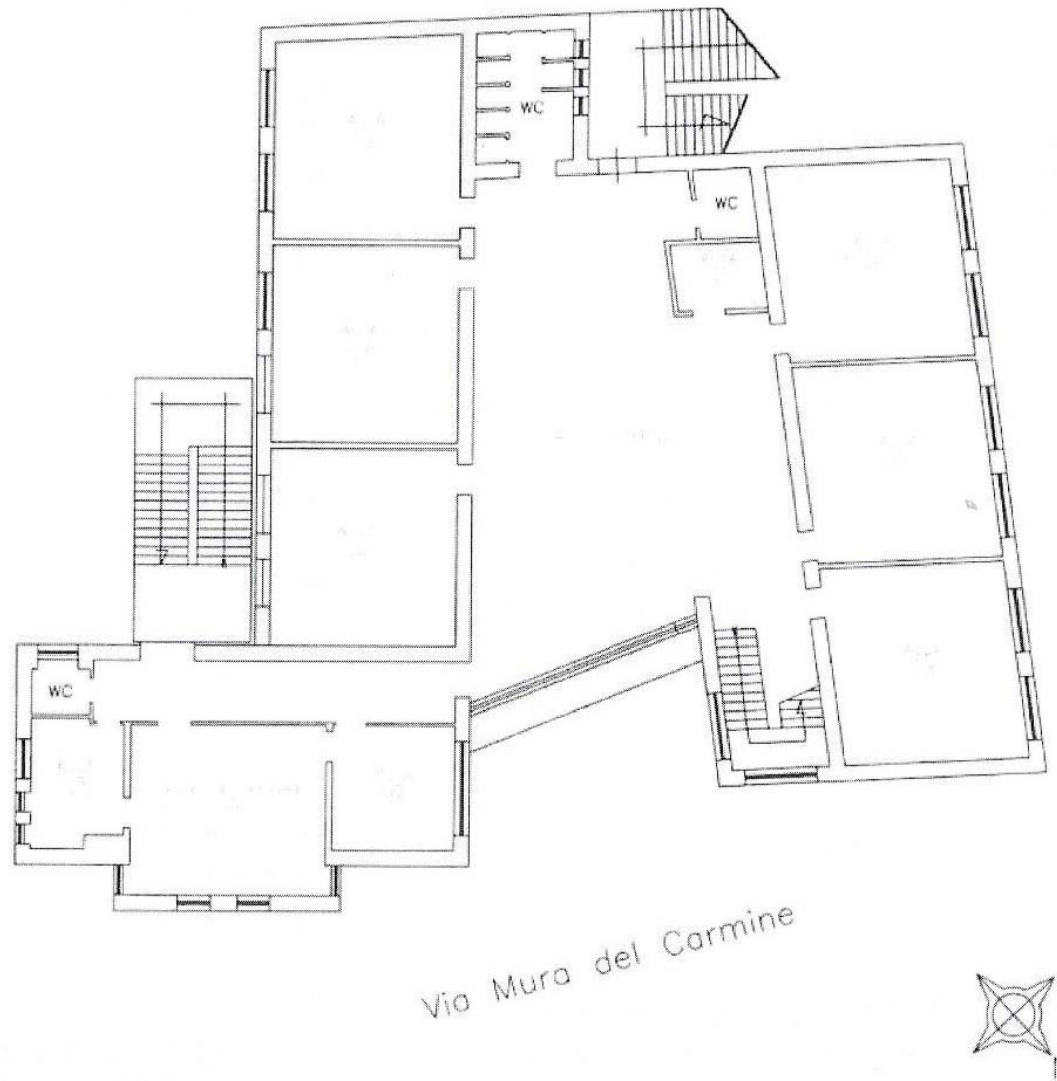

scala adattata

1 ACCESSIBILITA' EDIFICIO E AMBIENTI INTERNI					
		Rif. Norm.	si	no	costi
1.1	Ci sono parcheggi riservati a persone con disabilità, in prossimità dell'accesso all'edificio considerato?	D.P.R. 503/96 art. 10 - D.M. 236/89 art. 4.2.3 e 8.2.3		-1	€100,00
1.2	La segnaletica verticale esistente rispetta la normativa?	D.P.R. 503/96 art. 10 - D.M. 236/89 art. 4.2.3 e 8.2.3		-1	€200,00
1.3	La segnaletica orizzontale esistente rispetta la normativa?	D.P.R. 503/96 art. 10 - D.M. 236/89 art. 4.2.3 e 8.2.3		-1	€200,00
1.4	Il parcheggio riservato è raccordato o è complanare ad un percorso pedonale in piano privo di collegamento tra parcheggio e accesso all'edificio?	D.P.R. 503/96 art. 10 - D.M. 236/89 art. 4.2.3 e 8.2.3		-1	€1.000,00
1.5	Il percorso di avvicinamento all'edificio considerato presenta ostacoli al passaggio di persona su sedia a ruote, dovuti alla presenza di pali di pubblica illuminazione, semafori, segnali stradali e/o pubblicitari e arredi pesanti (panchine, fioriere ecc...) e leggeri (cestini, rastrelliere ecc...)			-1	€500,00
1.6	Il percorso interni di eventuali giardini/cortili di pertinenza, ha la larghezza minima di 150 cm. (se no indicare nelle note la misura)			0	€0,00
1.7	Il percorso interno di eventuali giardini/cortili di pertinenza, ha pavimentazione compatta al transito di persone su sedia a ruote ed ha un piano di calpestio regolare, privo di sconnessioni ed elementi sporgenti la pavimentazione?	D.P.R. 503/96 art. 15 - D.M. 236/89 art. 4.2 e 8.2		0	€0,00
1.8	La pavimentazione di accesso all'edificio è adatta al transito di persona su sedia a ruote ed ha un piano di calpestio regolare, privo di sconnessioni ed elementi sporgenti della pavimentazione?	D.P.R. 503/96 art. 15 - D.M. 236/89 art. 8.2.2		0	€0,00
1.9	La zona antistante/retrostante la porta di accesso è complanare e con una profondità maggiore o uguale a 135x135/140 cm?	D.P.R. 503/96 art. 15 - D.M. 236/89 art. 4.1.1 e 8.1.1		0	€0,00
1.10	Per accedere è necessario prevedere la realizzazione di una rampa per il superamento di un dislivello massimo di 50 cm?	D.P.R. 503/96 art. 15 - D.M. 236/89 art. 4.1.11 e 8.1.1		0	€0,00
1.11	Per accedere è necessario inserire una piattaforma elevatrice o un servoscala?	D.P.R. 503/96 art. 15 - D.M. 236/89 art. 4.1.11 e 8.1.1		0	€0,00

1.12	È necessario prevedere la sostituzione delle eventuali rampe esistenti?	D.P.R. 503/96 art. 15 - D.M. 236/89 art. 4.1.11 e 8.1.1		0	€0,00
1.13	Le eventuali porte a vetri hanno l'elemento di segnalazione della trasparenza?	D.P.R. 503/96 art. 15 - D.M. 236/89 art. 4.1.1 e 8.1.1		-1	€200,00
1.14	Nel caso di un edificio privato o di edilizia residenziale pubblica, l'ingresso all'edificio e ad ogni unità immobiliare ha luce netta minima di 80 cm?	D.P.R. 503/96 art. 15 - D.M. 236/89 art. 4.1.11 e 8.1.1		0	€0,00
1.15	La segnaletica è chiara, esauriente e facilmente leggibile?	D.P.R. 503/96 art. 15 - D.M. 236/89 art. 4.3, 4.1.5 e 8.1.5		-1	€200,00
1.16	Il campanello e/o il citofono si trovano ad un'altezza da terra compresa tra i 40 e i 130 cm?	D.P.R. 503/96 art. 15 - D.M. 236/89 art. 4.3, 4.1.5 e 8.1.		-1	€1.000,00

2 SERVIZI IGIENICI					
		Rif. Norm.	si	no	costi
2.1	Esiste almeno un servizio igienico con caratteristiche dimensionali adeguate alle normative?	D.P.R. 503/96 art. 15 - D.M. 236/89 art. 4.1.6 e 8.1.6	0		€0,00
2.2	I servizi igienici per disabili sono adeguatamente segnalati tramite dispositivi luminosi, acustici e tattili, totem informativi ecc..., per una loro facile individuazione anche da parte dei disabili sensoriali?	D.P.R. 503/96 art. 15 - D.M. 236/89 art. 4.1.6 e 8.1.6		-1	€750,00
2.3	I sanitari e gli accessori sono presenti e funzionanti?		0		€0,00
2.4	Negli impianti sportivi (comprese le palestre scolastiche) esistono docce accessibili?	D.P.R. 503/96 art. 15 - D.M. 236/89 art. 4.1.6 e 8.1.6		0	€0,00
2.5	I sanitari hanno dimensioni e distanze previste dalla norma?	D.P.R. 503/96 art. 15 - D.M. 236/89 art. 4.1.6 e 8.1.6	0		€0,00
2.6	Lo specchio è posizionato ad altezza adeguata a persona seduta?		0		€0,00

3 COLLEGAMENTI VERTICALI					
		Rif. Norm.	si	no	costi
3.1	È necessario prevedere un sistema di sollevamento per il raggiungimento dei livelli costituenti l'edificio?	D.P.R. 503/96 art. 13, 15 - D.M. 236/89 art. 4.1.12, 4.1.13, 8.1.12 e 8.1.13		0	€0,00
3.2	L'eventuale cabina ascensore esistente ha dimensioni minime 120 cm prof. x 80 cm. larg.?	D.P.R. 503/96 art. 13, 15 - D.M. 236/89 art. 4.1.12, 4.1.13, 8.1.12 e 8.1.13	0		€0,00

3.3	La porta dell'eventuale ascensore ha dimensioni minime di 75 cm ed è posta sul lato corto?	D.P.R. 503/96 art. 13, 15 - D.M. 236/89 artt. 4.1.12, 4.1.13, 8.1.12 e 8.1.13	0		€0,00
3.4	Gli accessori (citofono, allarme, ecc....) sono presenti, sono ad altezza adeguata e sono funzionanti?	D.P.R. 503/96 art. 13, 15 D.M. 236/89 artt. 4.1.12, 4.1.13, 8.1.12 e 8.1.13	0		€0,00
3.5	La finitura della pavimentazione del corpo scala presenta sconnessioni e sdruciolevolezza?	D.P.R. 503/96 art. 7, 13, 15 - D.M. 236/89 artt. 4.1.10, 8.1.10	0		€0,00
3.6	È necessario dotare il corpo scala di un parapetto (altezza da terra di cm 100)?	D.P.R. 503/96 art. 7, 13, 15 D.M. 236/89 artt. 4.1.10, 8.1.10	0		€0,00
3.7	È necessario prevedere il potenziamento dell'illuminazione del corpo scale?	D.P.R. 503/96 art. 7, 13, 15 D.M. 236/89 artt. 4.1.10, 8.1.10	0		€0,00
3.8	La scala ha una illuminazione artificiale con comando individuabile al buio e disposto su ogni pianerottolo?	D.P.R. 503/96 art. 7, 13, 15 - D.M. 236/89 artt. 4.1.10, 8.1.10	-1		€100,00
3.9	Vi sono segnali a pavimento anche dai non vedenti, collocati ad almeno 30 cm dal primo e dall'ultimo gradino?	D.P.R. 503/96 art. 7, 13, 15 D.M. 236/89 artt. 4.1.10, 8.1.10	-1		€150,00
3.10	Il corpo scala è dotato di corrimano su entrambi i lati per larghezza superiore ai 180 cm?	D.P.R. 503/96 art. 7, 13, 15 D.M. 236/89 artt. 4.1.10, 8.1.10	0		€0,00
3.11	Negli edifici con utenza prevalente di bambini il corpo scala è dotato di doppio corrimano ad altezza di 75 cm. dal piano di calpestio?	D.P.R. 503/96 art. 7, 13, 15 D.M. 236/89 artt. 4.1.10, 8.1.10	-1		€1.200,00
3.12	Il corrimano del corpo scala sborda 30 cm oltre l'inizio e la fine delle rampe?	D.P.R. 503/96 art. 7, 13, 15 D.M. 236/89 artt. 4.1.10, 8.1.10	-1		€0,00

3.13	I gradini delle scale hanno caratteristiche conformi ai requisiti richiesti dalla norma? (rapporto altezza/pedata, larghezza 120 cm, fasce antiscivolo, fasce 30 cm. inizio e fine rampa)	D.P.R. 503/96 art. 7, 13, 15 D.M. 236/89 artt. 4.1.10, 8.1.10	0		€0,00
------	---	--	---	--	-------

4 PERCORSO INTERNO					
		Rif. Norm.	si	no	costi
4.1	La pavimentazione è degradata, sconnessa e sdruciolevole?	D.P.R. 503/96 art. 15 D.M. 236/89 artt. 4.1.2, 4.1.11, 8.1.12, 8.1.11	-1		€4.000,00
4.2	Sono presenti le fasce a pavimento?	D.P.R. 503/96 art. 15 D.M. 236/89 artt. 4.1.2, 4.1.11, 8.1.12, 8.1.11		-1	€4.200,00
4.3	È necessario prevedere uno sviluppo della rampa per il superamento dei gradini ortogonali al percorso pedonale?	D.P.R. 503/96 art. 15 D.M. 236/89 artt. 4.1.2, 4.1.11, 8.1.12, 8.1.11		0	€0,00
4.4	È necessario prevedere la sostituzione delle eventuali rampe esistenti?	D.P.R. 503/96 art. 15 D.M. 236/89 artt. 4.1.2, 4.1.11, 8.1.12, 8.1.11		0	€0,00
4.5	La segnaletica informativa e di sicurezza è chiara, esauriente e facilmente leggibile?	D.P.R. 503/96 art. 1, 15 e 17 D.M. 236/89 art. 4.3	0		€0,00
4.6	La luce netta delle porte interne è uguale a 75 cm?	D.P.R. 503/96 art. 15 D.M. 236/89 artt. 4.1.1, 8.1.1	0		€0,00
4.7	Gli interruttori elettrici, dove necessario, sono dotati di led per l'individuazione del buio?	D.P.R. 503/96 art. 1, 15, 17 D.M. 236/89 artt. 4.1.5, 8.1.5		-1	€300,00
4.8	I corridoi sono dotati di sufficiente illuminazione?		0		€0,00
4.9	La struttura è dotata di segnaletica di sicurezza individuabile anche dai disabili sensoriali?	D.P.R. 503/96 art. 1, 15, 17 D.M. 236/89 artt. 4.3		-1	€750,00

4.10	L'arredamento, i sussidi didattici e le attrezzature sono utilizzabili anche da persone con difficoltà motorie/sensoriali?	D.P.R. 503/96 art. 15 e 23 D.M. 236/89 artt. 4.1.4, 4.1.9, 8.1.4, 8.1.9		-1	€2.500,00
4.11	L'arredo crea ostacolo o strozzature?	D.P.R. 503/96 art. 15 e 23 D.M. 236/89 artt. 4.1.4, 8.1.4		0	€0,00
4.12	Ci sono slarghi oltre 10 m nei percorsi orizzontali e nei corridoi?	D.P.R. 503/96 art. 15 e 23 D.M. 236/89 artt. 4.1.4, 8.1.4		0	€0,00
4.13	I radiatori, gli estintori, i telefoni necessitano di un alloggiamento in nicchia?	D.P.R. 503/96 art. 15 e 23 D.M. 236/89 artt. 4.1.4, 8.1.4		0	€1.200,00
TOTALE CRITICITA' E COSTI				-18	€18.550,00



CITTA' DI BARLETTA

PIANO DI ELIMINAZIONE DELLE BARRIERE ARCHITETTONICHE (P.E.B.A.)



AMBITO EDILIZIO

Nome edificio: scuola "M. d'Azeglio"

Indirizzo: Via XXIV Maggio n. 1

Collocazione Urbana: Centro

Coordinate geografiche: 41.317414, 16.279353

Note riassuntive criticità rilevate

La struttura che si sviluppa su due livelli, al momento il piano superiore non risulta agibile in quanto è oggetto di ristrutturazione, nel contesto non sono state rilevate gravi criticità

Documentazione completa consultabile al seguente link

PLANIMETRIE EDIFICIO

Pianta piano rialzato

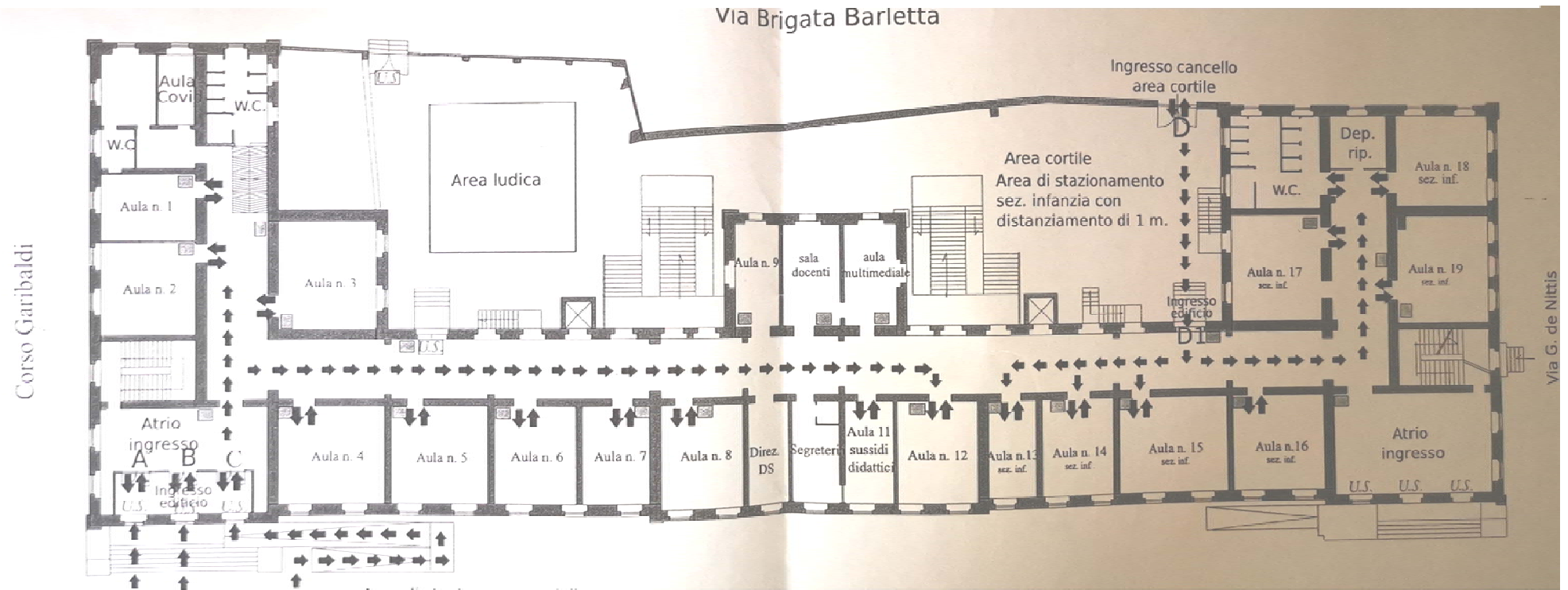

scala adattata

1 ACCESSIBILITA' EDIFICIO E AMBIENTI INTERNI					
		Rif. Norm.	si	no	costi
1.1	Ci sono parcheggi riservati a persone con disabilità, in prossimità dell'accesso all'edificio considerato?	D.P.R. 503/96 art. 10 - D.M. 236/89 art. 4.2.3 e 8.2.3	0		€0,00
1.2	La segnaletica verticale esistente rispetta la normativa?	D.P.R. 503/96 art. 10 - D.M. 236/89 art. 4.2.3 e 8.2.3	0		€0,00
1.3	La segnaletica orizzontale esistente rispetta la normativa?	D.P.R. 503/96 art. 10 - D.M. 236/89 art. 4.2.3 e 8.2.3	0		€0,00
1.4	Il parcheggio riservato è raccordato o è complanare ad un percorso pedonale in piano privo di collegamento tra parcheggio e accesso all'edificio?	D.P.R. 503/96 art. 10 - D.M. 236/89 art. 4.2.3 e 8.2.3		-1	€1.000,00
1.5	Il percorso di avvicinamento all'edificio considerato presenta ostacoli al passaggio di persona su sedia a ruote, dovuti alla presenza di pali di pubblica illuminazione, semafori, segnali stradali e/o pubblicitari e arredi pesanti (panchine, fioriere ecc...) e leggeri (cestini, rastrelliere ecc...)			-1	€500,00
1.6	Il percorso interni di eventuali giardini/cortili di pertinenza, ha la larghezza minima di 150 cm. (se no indicare nelle note la misura)		0		€0,00
1.7	Il percorso interno di eventuali giardini/cortili di pertinenza, ha pavimentazione compatta al transito di persone su sedia a ruote ed ha un piano di calpestio regolare, privo di sconnessioni ed elementi sporgenti la pavimentazione?	D.P.R. 503/96 art. 15 - D.M. 236/89 art. 4.2 e 8.2	0		€0,00
1.8	La pavimentazione di accesso all'edificio è adatta al transito di persona su sedia a ruote ed ha un piano di calpestio regolare, privo di sconnessioni ed elementi sporgenti della pavimentazione?	D.P.R. 503/96 art. 15 - D.M. 236/89 art. 8.2.2	0		€0,00
1.9	La zona antistante/retrostante la porta di accesso è complanare e con una profondità maggiore o uguale a 135x135/140 cm?	D.P.R. 503/96 art. 15 - D.M. 236/89 art. 4.1.1 e 8.1.1	0		€0,00
1.10	Per accedere è necessario prevedere la realizzazione di una rampa per il superamento di un dislivello massimo di 50 cm?	D.P.R. 503/96 art. 15 - D.M. 236/89 art. 4.1.11 e 8.1.1		0	€0,00
1.11	Per accedere è necessario inserire una piattaforma elevatrice o un servoscala?	D.P.R. 503/96 art. 15 - D.M. 236/89 art. 4.1.11 e 8.1.1		0	€0,00

1.12	È necessario prevedere la sostituzione delle eventuali rampe esistenti?	D.P.R. 503/96 art. 15 - D.M. 236/89 art. 4.1.11 e 8.1.1		0	€0,00
1.13	Le eventuali porte a vetri hanno l'elemento di segnalazione della trasparenza?	D.P.R. 503/96 art. 15 - D.M. 236/89 art. 4.1.1 e 8.1.1		0	€0,00
1.14	Nel caso di un edificio privato o di edilizia residenziale pubblica, l'ingresso all'edificio e ad ogni unità immobiliare ha luce netta minima di 80 cm?	D.P.R. 503/96 art. 15 - D.M. 236/89 art. 4.1.11 e 8.1.1		0	€0,00
1.15	La segnaletica è chiara, esauriente e facilmente leggibile?	D.P.R. 503/96 art. 15 - D.M. 236/89 art. 4.3, 4.1.5 e 8.1.5		-1	€200,00
1.16	Il campanello e/o il citofono si trovano ad un'altezza da terra compresa tra i 40 e i 130 cm?	D.P.R. 503/96 art. 15 - D.M. 236/89 art. 4.3, 4.1.5 e 8.1.		-1	€300,00

2 SERVIZI IGIENICI					
		Rif. Norm.	si	no	costi
2.1	Esiste almeno un servizio igienico con caratteristiche dimensionali adeguate alle normative?	D.P.R. 503/96 art. 15 - D.M. 236/89 art. 4.1.6 e 8.1.6		0	€0,00
2.2	I servizi igienici per disabili sono adeguatamente segnalati tramite dispositivi luminosi, acustici e tattili, totem informativi ecc..., per una loro facile individuazione anche da parte dei disabili sensoriali?	D.P.R. 503/96 art. 15 - D.M. 236/89 art. 4.1.6 e 8.1.6		-1	€750,00
2.3	I sanitari e gli accessori sono presenti e funzionanti?			0	€0,00
2.4	Negli impianti sportivi (comprese le palestre scolastiche) esistono docce accessibili?	D.P.R. 503/96 art. 15 - D.M. 236/89 art. 4.1.6 e 8.1.6		0	€0,00
2.5	I sanitari hanno dimensioni e distanze previste dalla norma?	D.P.R. 503/96 art. 15 - D.M. 236/89 art. 4.1.6 e 8.1.6		0	€0,00
2.6	Lo specchio è posizionato ad altezza adeguata a persona seduta?			-1	€50,00

3 COLLEGAMENTI VERTICALI					
		Rif. Norm.	si	no	costi
3.1	È necessario prevedere un sistema di sollevamento per il raggiungimento dei livelli costituenti l'edificio?	D.P.R. 503/96 art. 13, 15 - D.M. 236/89 art. 4.1.12, 4.1.13, 8.1.12 e 8.1.13		0	€0,00
3.2	L'eventuale cabina ascensore esistente ha dimensioni minime 120 cm prof. x 80 cm. larg.?	D.P.R. 503/96 art. 13, 15 - D.M. 236/89 art. 4.1.12, 4.1.13, 8.1.12 e 8.1.13		0	€0,00

3.3	La porta dell'eventuale ascensore ha dimensioni minime di 75 cm ed è posta sul lato corto?	D.P.R. 503/96 art. 13, 15 - D.M. 236/89 artt. 4.1.12, 4.1.13, 8.1.12 e 8.1.13	0		€0,00
3.4	Gli accessori (citofono, allarme, ecc....) sono presenti, sono ad altezza adeguata e sono funzionanti?	D.P.R. 503/96 art. 13, 15 D.M. 236/89 artt. 4.1.12, 4.1.13, 8.1.12 e 8.1.13	0		€0,00
3.5	La finitura della pavimentazione del corpo scala presenta sconnessioni e sdruciolevolezza?	D.P.R. 503/96 art. 7, 13, 15 - D.M. 236/89 artt. 4.1.10, 8.1.10			€0,00
3.6	È necessario dotare il corpo scala di un parapetto (altezza da terra di cm 100)?	D.P.R. 503/96 art. 7, 13, 15 D.M. 236/89 artt. 4.1.10, 8.1.10			€0,00
3.7	È necessario prevedere il potenziamento dell'illuminazione del corpo scale?	D.P.R. 503/96 art. 7, 13, 15 D.M. 236/89 artt. 4.1.10, 8.1.10			€0,00
3.8	La scala ha una illuminazione artificiale con comando individuabile al buio e disposto su ogni pianerottolo?	D.P.R. 503/96 art. 7, 13, 15 - D.M. 236/89 artt. 4.1.10, 8.1.10			€0,00
3.9	Vi sono segnali a pavimento anche dai non vedenti, collocati ad almeno 30 cm dal primo e dall'ultimo gradino?	D.P.R. 503/96 art. 7, 13, 15 D.M. 236/89 artt. 4.1.10, 8.1.10			€0,00
3.10	Il corpo scala è dotato di corrimano su entrambi i lati per larghezza superiore ai 180 cm?	D.P.R. 503/96 art. 7, 13, 15 D.M. 236/89 artt. 4.1.10, 8.1.10			€0,00
3.11	Negli edifici con utenza prevalente di bambini il corpo scala è dotato di doppio corrimano ad altezza di 75 cm. dal piano di calpestio?	D.P.R. 503/96 art. 7, 13, 15 D.M. 236/89 artt. 4.1.10, 8.1.10			€0,00
3.12	Il corrimano del corpo scala sborda 30 cm oltre l'inizio e la fine delle rampe?	D.P.R. 503/96 art. 7, 13, 15 D.M. 236/89 artt. 4.1.10, 8.1.10			€0,00

3.13	I gradini delle scale hanno caratteristiche conformi ai requisiti richiesti dalla norma? (rapporto altezza/pedata, larghezza 120 cm, fasce antiscivolo, fasce 30 cm. inizio e fine rampa)	D.P.R. 503/96 art. 7, 13, 15 D.M. 236/89 artt. 4.1.10, 8.1.10			€0,00
------	---	--	--	--	-------

4 PERCORSO INTERNO					
		Rif. Norm.	si	no	costi
4.1	La pavimentazione è degradata, sconnessa e sdruciolevole?	D.P.R. 503/96 art. 15 D.M. 236/89 artt. 4.1.2, 4.1.11, 8.1.12, 8.1.11		0	€0,00
4.2	Sono presenti le fasce a pavimento?	D.P.R. 503/96 art. 15 D.M. 236/89 artt. 4.1.2, 4.1.11, 8.1.12, 8.1.11		-1	€9.000,00
4.3	È necessario prevedere uno sviluppo della rampa per il superamento dei gradini ortogonali al percorso pedonale?	D.P.R. 503/96 art. 15 D.M. 236/89 artt. 4.1.2, 4.1.11, 8.1.12, 8.1.11		0	€0,00
4.4	È necessario prevedere la sostituzione delle eventuali rampe esistenti?	D.P.R. 503/96 art. 15 D.M. 236/89 artt. 4.1.2, 4.1.11, 8.1.12, 8.1.11		0	€0,00
4.5	La segnaletica informativa e di sicurezza è chiara, esauriente e facilmente leggibile?	D.P.R. 503/96 art. 1, 15 e 17 D.M. 236/89 art. 4.3		0	€0,00
4.6	La luce netta delle porte interne è uguale a 75 cm?	D.P.R. 503/96 art. 15 D.M. 236/89 artt. 4.1.1, 8.1.1		0	€0,00
4.7	Gli interruttori elettrici, dove necessario, sono dotati di led per l'individuazione del buio?	D.P.R. 503/96 art. 1, 15, 17 D.M. 236/89 artt. 4.1.5, 8.1.5		-1	€500,00
4.8	I corridoi sono dotati di sufficiente illuminazione?			0	€0,00
4.9	La struttura è dotata di segnaletica di sicurezza individuabile anche dai disabili sensoriali?	D.P.R. 503/96 art. 1, 15, 17 D.M. 236/89 artt. 4.3		0	€750,00

4.10	L'arredamento, i sussidi didattici e le attrezzature sono utilizzabili anche da persone con difficoltà motorie/sensoriali?	D.P.R. 503/96 art. 15 e 23 D.M. 236/89 artt. 4.1.4, 4.1.9, 8.1.4, 8.1.9	0	€0,00
4.11	L'arredo crea ostacolo o strozzature?	D.P.R. 503/96 art. 15 e 23 D.M. 236/89 artt. 4.1.4, 8.1.4	0	€0,00
4.12	Ci sono slarghi oltre 10 m nei percorsi orizzontali e nei corridoi?	D.P.R. 503/96 art. 15 e 23 D.M. 236/89 artt. 4.1.4, 8.1.4	0	€0,00
4.13	I radiatori, gli estintori, i telefoni necessitano di un alloggiamento in nicchia?	D.P.R. 503/96 art. 15 e 23 D.M. 236/89 artt. 4.1.4, 8.1.4	0	€2.000,00
TOTALE CRITICITA' E COSTI			-8	€15.050,00



CITTA' DI BARLETTA

PIANO DI ELIMINAZIONE DELLE BARRIERE ARCHITETTONICHE (P.E.B.A.)



AMBITO EDILIZIO

Nome edificio: scuola secondaria di 1° "G. De Nittis"

Indirizzo: via Libertà n. 20

Collocazione Urbana: Centro

Coordinate geografiche: 41.317156, 16.286457

Note riassuntive criticità rilevate

Il plesso pur essendo di vecchia costruzione presenta una grave criticità consistente nell'assenza di un servoscala che permette l'accesso da parte di disabili al piano di rialzato, pur essendo comunque presente un ascensore, il percorso per usufruire dello stesso risulta essere non idoneo perché non protetto e difficilmente individuabile perché non indicato da opportuna ed adeguata segnaletica

Documentazione completa consultabile al seguente link

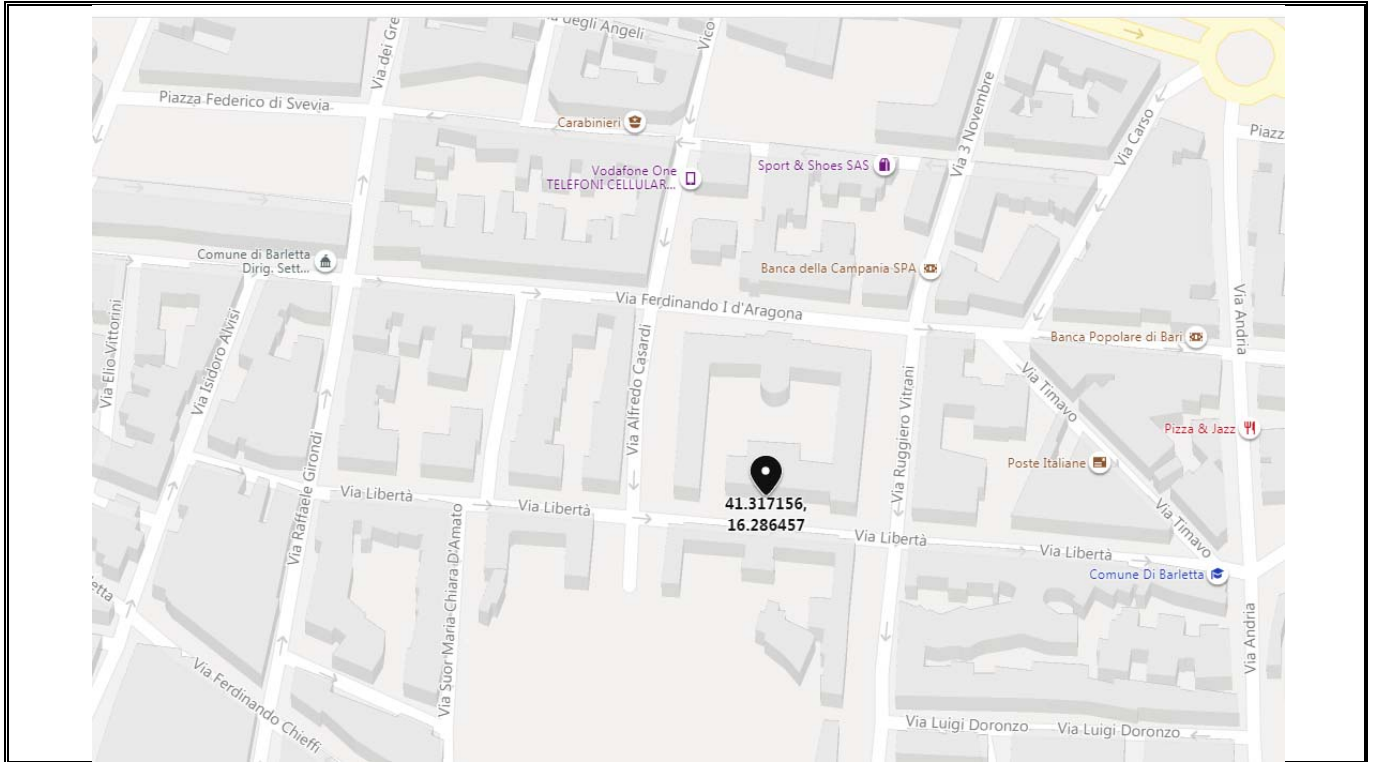

PLANIMETRIE EDIFICIO

Pianta piano rialzato

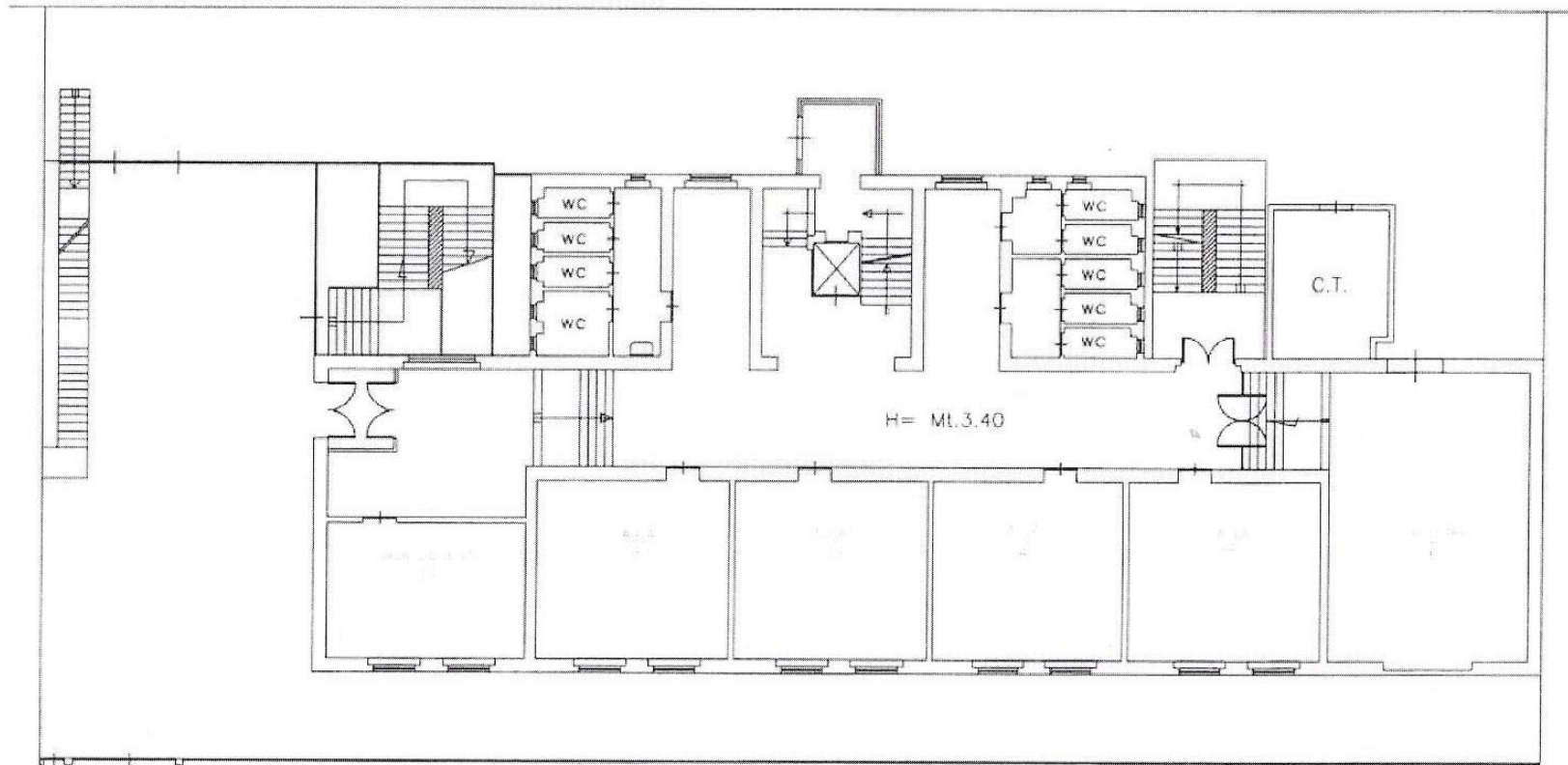

VIA LIBERTA'



scala adattata

pianta primo piano

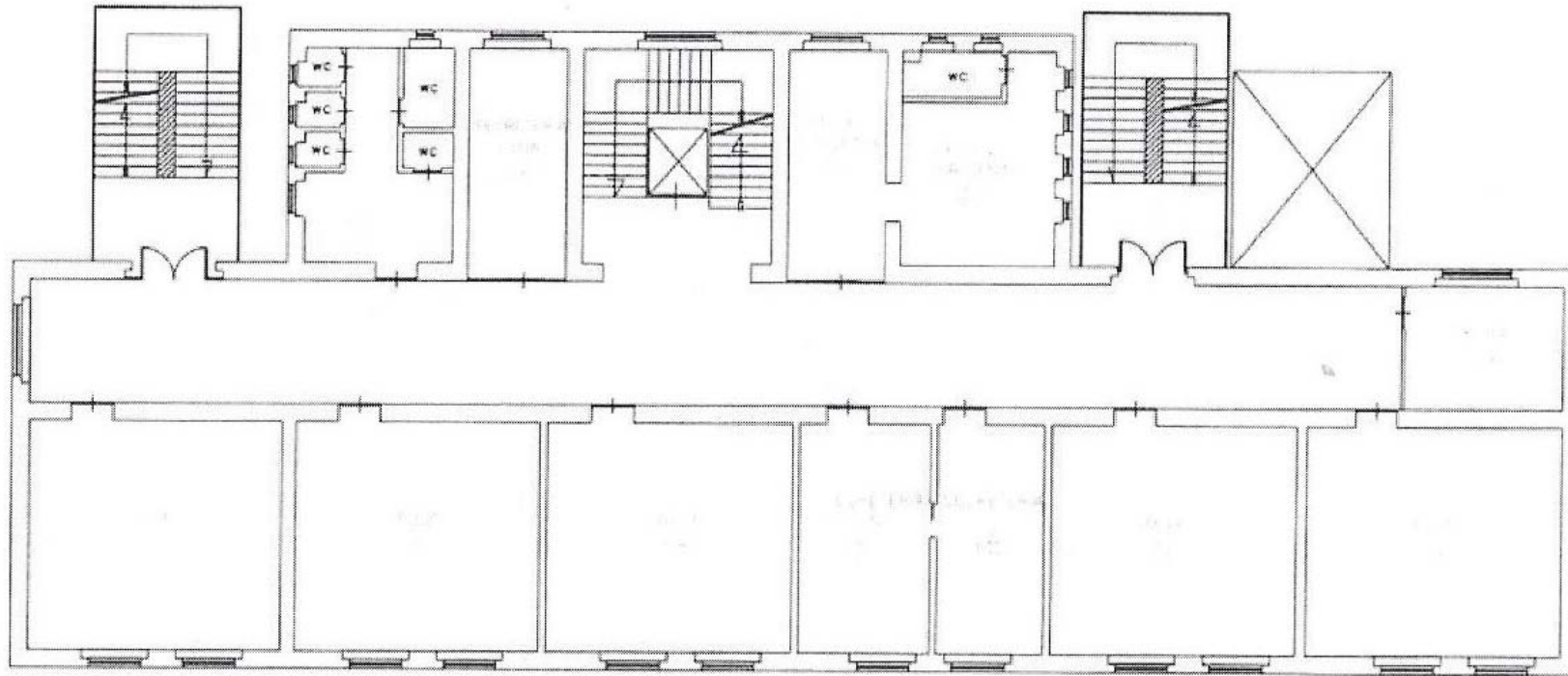

VIA LIBERTA'

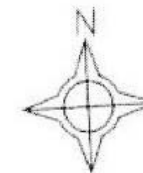

scala adattata

pianta piano secondo

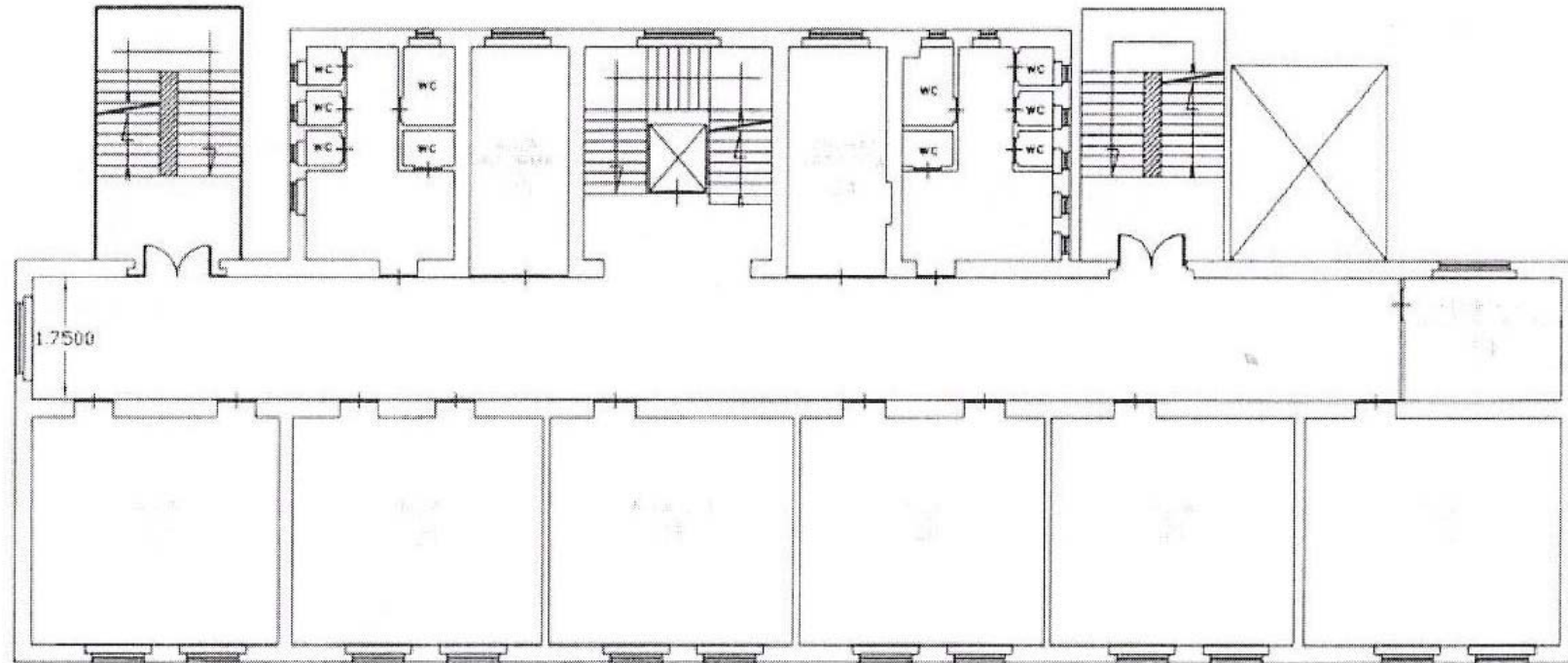

VIA LIBERTA'

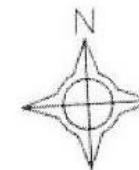

scala adattata

pianta piano terzo

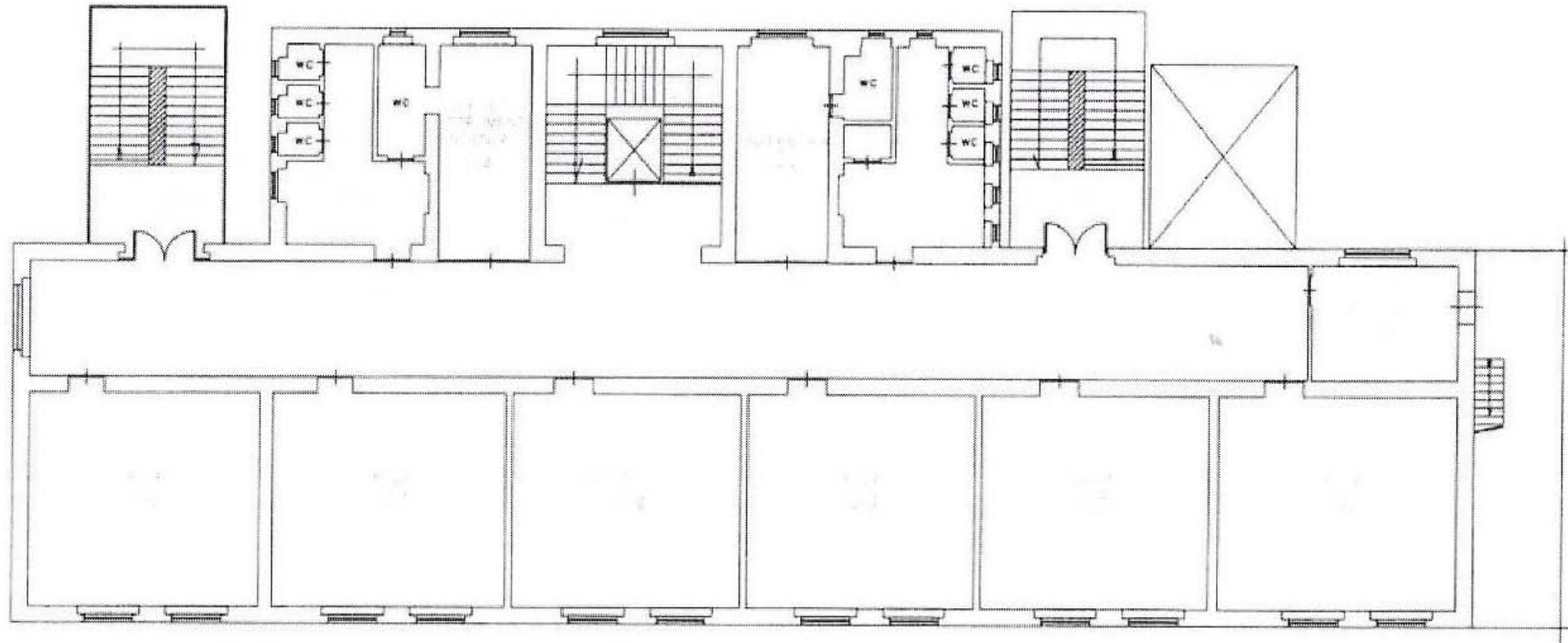

VIA LIBERTA'

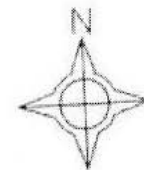

scala adattata

pianta piano seminterrato

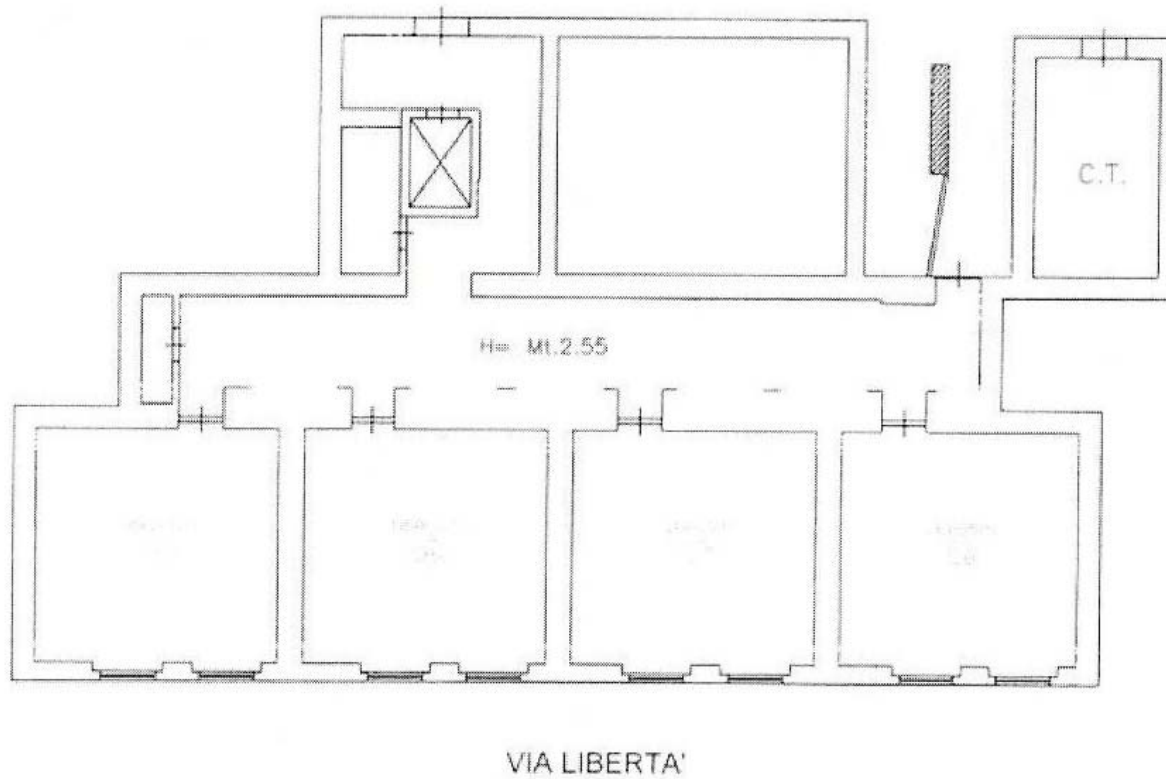

scala adattata

1 ACCESSIBILITA' EDIFICIO E AMBIENTI INTERNI					
		Rif. Norm.	si	no	costi
1.1	Ci sono parcheggi riservati a persone con disabilità, in prossimità dell'accesso all'edificio considerato?	D.P.R. 503/96 art. 10 - D.M. 236/89 art. 4.2.3 e 8.2.3		-1	€100,00
1.2	La segnaletica verticale esistente rispetta la normativa?	D.P.R. 503/96 art. 10 - D.M. 236/89 art. 4.2.3 e 8.2.3		-1	€200,00
1.3	La segnaletica orizzontale esistente rispetta la normativa?	D.P.R. 503/96 art. 10 - D.M. 236/89 art. 4.2.3 e 8.2.3		-1	€200,00
1.4	Il parcheggio riservato è raccordato o è complanare ad un percorso pedonale in piano privo di collegamento tra parcheggio e accesso all'edificio?	D.P.R. 503/96 art. 10 - D.M. 236/89 art. 4.2.3 e 8.2.3		-1	€1.000,00
1.5	Il percorso di avvicinamento all'edificio considerato presenta ostacoli al passaggio di persona su sedia a ruote, dovuti alla presenza di pali di pubblica illuminazione, semafori, segnali stradali e/o pubblicitari e arredi pesanti (panchine, fioriere ecc...) e leggeri (cestini, rastrelliere ecc...)			-1	€500,00
1.6	Il percorso interni di eventuali giardini/cortili di pertinenza, ha la larghezza minima di 150 cm. (se no indicare nelle note la misura)			0	€0,00
1.7	Il percorso interno di eventuali giardini/cortili di pertinenza, ha pavimentazione compatta al transito di persone su sedia a ruote ed ha un piano di calpestio regolare, privo di sconnessioni ed elementi sporgenti la pavimentazione?	D.P.R. 503/96 art. 15 - D.M. 236/89 art. 4.2 e 8.2		-1	€4.000,00
1.8	La pavimentazione di accesso all'edificio è adatta al transito di persona su sedia a ruote ed ha un piano di calpestio regolare, privo di sconnessioni ed elementi sporgenti della pavimentazione?	D.P.R. 503/96 art. 15 - D.M. 236/89 art. 8.2.2		0	€0,00
1.9	La zona antistante/retrostante la porta di accesso è complanare e con una profondità maggiore o uguale a 135x135/140 cm?	D.P.R. 503/96 art. 15 - D.M. 236/89 art. 4.1.1 e 8.1.1		0	€0,00
1.10	Per accedere è necessario prevedere la realizzazione di una rampa per il superamento di un dislivello massimo di 50 cm?	D.P.R. 503/96 art. 15 - D.M. 236/89 art. 4.1.11 e 8.1.1		0	€0,00
1.11	Per accedere è necessario inserire una piattaforma elevatrice o un servoscala?	D.P.R. 503/96 art. 15 - D.M. 236/89 art. 4.1.11 e 8.1.1		0	€0,00

1.12	È necessario prevedere la sostituzione delle eventuali rampe esistenti?	D.P.R. 503/96 art. 15 - D.M. 236/89 art. 4.1.11 e 8.1.1		0	€0,00
1.13	Le eventuali porte a vetri hanno l'elemento di segnalazione della trasparenza?	D.P.R. 503/96 art. 15 - D.M. 236/89 art. 4.1.1 e 8.1.1		-1	€100,00
1.14	Nel caso di un edificio privato o di edilizia residenziale pubblica, l'ingresso all'edificio e ad ogni unità immobiliare ha luce netta minima di 80 cm?	D.P.R. 503/96 art. 15 - D.M. 236/89 art. 4.1.11 e 8.1.1		0	€0,00
1.15	La segnaletica è chiara, esauriente e facilmente leggibile?	D.P.R. 503/96 art. 15 - D.M. 236/89 art. 4.3, 4.1.5 e 8.1.5		-1	€200,00
1.16	Il campanello e/o il citofono si trovano ad un'altezza da terra compresa tra i 40 e i 130 cm?	D.P.R. 503/96 art. 15 - D.M. 236/89 art. 4.3, 4.1.5 e 8.1.		-1	€300,00

2 SERVIZI IGIENICI					
		Rif. Norm.	si	no	costi
2.1	Esiste almeno un servizio igienico con caratteristiche dimensionali adeguate alle normative?	D.P.R. 503/96 art. 15 - D.M. 236/89 art. 4.1.6 e 8.1.6		0	€0,00
2.2	I servizi igienici per disabili sono adeguatamente segnalati tramite dispositivi luminosi, acustici e tattili, totem informativi ecc..., per una loro facile individuazione anche da parte dei disabili sensoriali?	D.P.R. 503/96 art. 15 - D.M. 236/89 art. 4.1.6 e 8.1.6		-1	€750,00
2.3	I sanitari e gli accessori sono presenti e funzionanti?			0	€0,00
2.4	Negli impianti sportivi (comprese le palestre scolastiche) esistono docce accessibili?	D.P.R. 503/96 art. 15 - D.M. 236/89 art. 4.1.6 e 8.1.6		0	€0,00
2.5	I sanitari hanno dimensioni e distanze previste dalla norma?	D.P.R. 503/96 art. 15 - D.M. 236/89 art. 4.1.6 e 8.1.6		0	€0,00
2.6	Lo specchio è posizionato ad altezza adeguata a persona seduta?			-1	€100,00

3 COLLEGAMENTI VERTICALI					
		Rif. Norm.	si	no	costi
3.1	È necessario prevedere un sistema di sollevamento per il raggiungimento dei livelli costituenti l'edificio?	D.P.R. 503/96 art. 13, 15 - D.M. 236/89 art. 4.1.12, 4.1.13, 8.1.12 e 8.1.13		0	€0,00
3.2	L'eventuale cabina ascensore esistente ha dimensioni minime 120 cm prof. x 80 cm. larg.?	D.P.R. 503/96 art. 13, 15 - D.M. 236/89 art. 4.1.12, 4.1.13, 8.1.12 e 8.1.13		0	€0,00

3.3	La porta dell'eventuale ascensore ha dimensioni minime di 75 cm ed è posta sul lato corto?	D.P.R. 503/96 art. 13, 15 - D.M. 236/89 artt. 4.1.12, 4.1.13, 8.1.12 e 8.1.13	0		€0,00
3.4	Gli accessori (citofono, allarme, ecc....) sono presenti, sono ad altezza adeguata e sono funzionanti?	D.P.R. 503/96 art. 13, 15 D.M. 236/89 artt. 4.1.12, 4.1.13, 8.1.12 e 8.1.13	0		€0,00
3.5	La finitura della pavimentazione del corpo scala presenta sconnessioni e sdruciolevolezza?	D.P.R. 503/96 art. 7, 13, 15 - D.M. 236/89 artt. 4.1.10, 8.1.10	0		€0,00
3.6	È necessario dotare il corpo scala di un parapetto (altezza da terra di cm 100)?	D.P.R. 503/96 art. 7, 13, 15 D.M. 236/89 artt. 4.1.10, 8.1.10	0		€0,00
3.7	È necessario prevedere il potenziamento dell'illuminazione del corpo scale?	D.P.R. 503/96 art. 7, 13, 15 D.M. 236/89 artt. 4.1.10, 8.1.10	0		€0,00
3.8	La scala ha una illuminazione artificiale con comando individuabile al buio e disposto su ogni pianerottolo?	D.P.R. 503/96 art. 7, 13, 15 - D.M. 236/89 artt. 4.1.10, 8.1.10	-1		€200,00
3.9	Vi sono segnali a pavimento anche dai non vedenti, collocati ad almeno 30 cm dal primo e dall'ultimo gradino?	D.P.R. 503/96 art. 7, 13, 15 D.M. 236/89 artt. 4.1.10, 8.1.10	-1		€150,00
3.10	Il corpo scala è dotato di corrimano su entrambi i lati per larghezza superiore ai 180 cm?	D.P.R. 503/96 art. 7, 13, 15 D.M. 236/89 artt. 4.1.10, 8.1.10	0		€0,00
3.11	Negli edifici con utenza prevalente di bambini il corpo scala è dotato di doppio corrimano ad altezza di 75 cm. dal piano di calpestio?	D.P.R. 503/96 art. 7, 13, 15 D.M. 236/89 artt. 4.1.10, 8.1.10	0		€0,00
3.12	Il corrimano del corpo scala sborda 30 cm oltre l'inizio e la fine delle rampe?	D.P.R. 503/96 art. 7, 13, 15 D.M. 236/89 artt. 4.1.10, 8.1.10	-1		€100,00

3.13	I gradini delle scale hanno caratteristiche conformi ai requisiti richiesti dalla norma? (rapporto altezza/pedata, larghezza 120 cm, fasce antiscivolo, fasce 30 cm. inizio e fine rampa)	D.P.R. 503/96 art. 7, 13, 15 D.M. 236/89 artt. 4.1.10, 8.1.10	0		€0,00
------	---	--	---	--	-------

4 PERCORSO INTERNO					
		Rif. Norm.	si	no	costi
4.1	La pavimentazione è degradata, sconnessa e sdruciolevole?	D.P.R. 503/96 art. 15 D.M. 236/89 artt. 4.1.2, 4.1.11, 8.1.12, 8.1.11		0	€0,00
4.2	Sono presenti le fasce a pavimento?	D.P.R. 503/96 art. 15 D.M. 236/89 artt. 4.1.2, 4.1.11, 8.1.12, 8.1.11		-1	€15.000,00
4.3	È necessario prevedere uno sviluppo della rampa per il superamento dei gradini ortogonali al percorso pedonale?	D.P.R. 503/96 art. 15 D.M. 236/89 artt. 4.1.2, 4.1.11, 8.1.12, 8.1.11		-1	€3.000,00
4.4	È necessario prevedere la sostituzione delle eventuali rampe esistenti?	D.P.R. 503/96 art. 15 D.M. 236/89 artt. 4.1.2, 4.1.11, 8.1.12, 8.1.11		0	€0,00
4.5	La segnaletica informativa e di sicurezza è chiara, esauriente e facilmente leggibile?	D.P.R. 503/96 art. 1, 15 e 17 D.M. 236/89 art. 4.3		0	€0,00
4.6	La luce netta delle porte interne è uguale a 75 cm?	D.P.R. 503/96 art. 15 D.M. 236/89 artt. 4.1.1, 8.1.1		0	€0,00
4.7	Gli interruttori elettrici, dove necessario, sono dotati di led per l'individuazione del buio?	D.P.R. 503/96 art. 1, 15, 17 D.M. 236/89 artt. 4.1.5, 8.1.5		-1	€500,00
4.8	I corridoi sono dotati di sufficiente illuminazione?			0	€0,00
4.9	La struttura è dotata di segnaletica di sicurezza individuabile anche dai disabili sensoriali?	D.P.R. 503/96 art. 1, 15, 17 D.M. 236/89 artt. 4.3		-1	€750,00

4.10	L'arredamento, i sussidi didattici e le attrezzature sono utilizzabili anche da persone con difficoltà motorie/sensoriali?	D.P.R. 503/96 art. 15 e 23 D.M. 236/89 artt. 4.1.4, 4.1.9, 8.1.4, 8.1.9	0	0	€0,00
4.11	L'arredo crea ostacolo o strozzature?	D.P.R. 503/96 art. 15 e 23 D.M. 236/89 artt. 4.1.4, 8.1.4	0	0	€0,00
4.12	Ci sono slarghi oltre 10 m nei percorsi orizzontali e nei corridoi?	D.P.R. 503/96 art. 15 e 23 D.M. 236/89 artt. 4.1.4, 8.1.4	0	0	€0,00
4.13	I radiatori, gli estintori, i telefoni necessitano di un alloggiamento in nicchia?	D.P.R. 503/96 art. 15 e 23 D.M. 236/89 artt. 4.1.4, 8.1.4	0	0	€2.800,00

TOTALE CRITICITA' E COSTI			-18	€29.950,00
----------------------------------	--	--	------------	-------------------



CITTA' DI BARLETTA

PIANO DI ELIMINAZIONE DELLE BARRIERE ARCHITETTONICHE (P.E.B.A.)

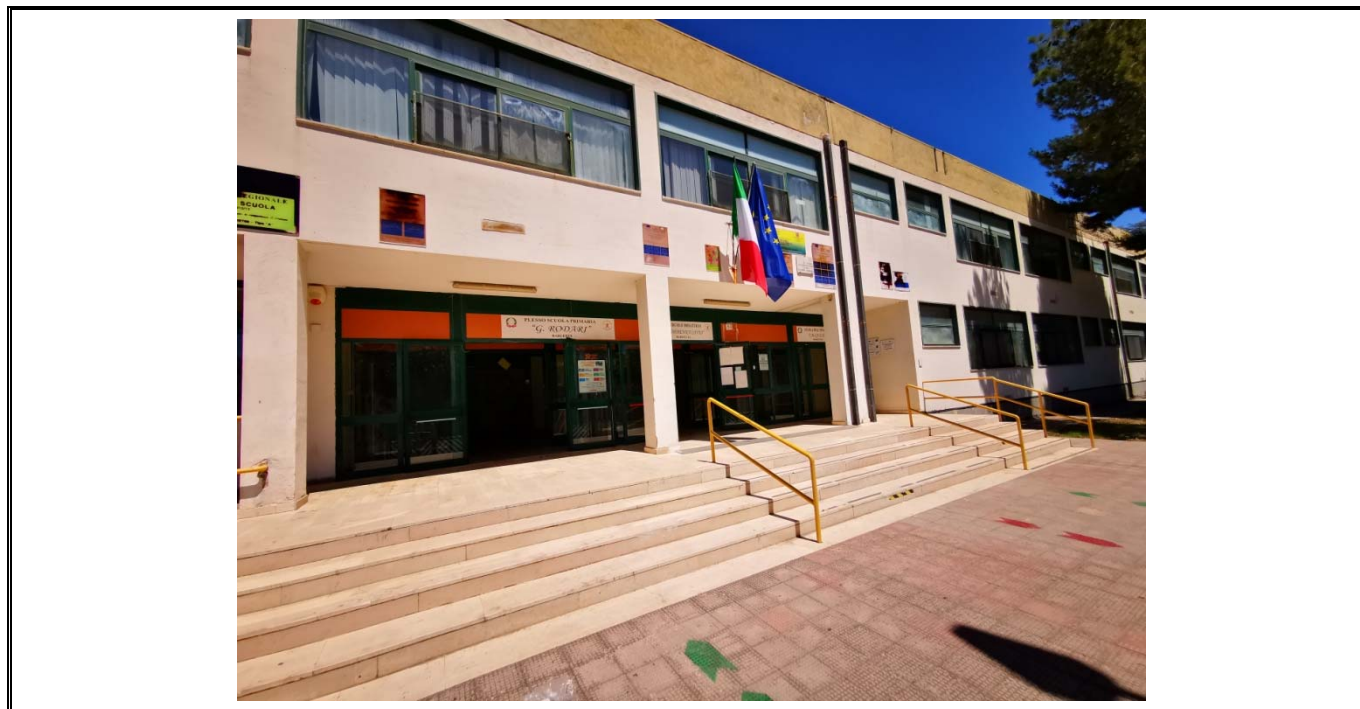

AMBITO EDILIZIO

Nome edificio: scuola infanzia "Giulini" e scuola primaria "Rodari"

Indirizzo: via Donizetti n. 2

Collocazione Urbana: Periferia - sud/ovest

Coordinate geografiche: 41.313265, 16.260816

Note riassuntive criticità rilevate

La scuola pur essendo di recente realizzazione presenta gravi criticità consistenti nelle non adeguate dimensioni dei servizi igienici per disabili, oltre che per la mancanza di adeguati accessori per gli stessi

Documentazione completa consultabile al seguente link

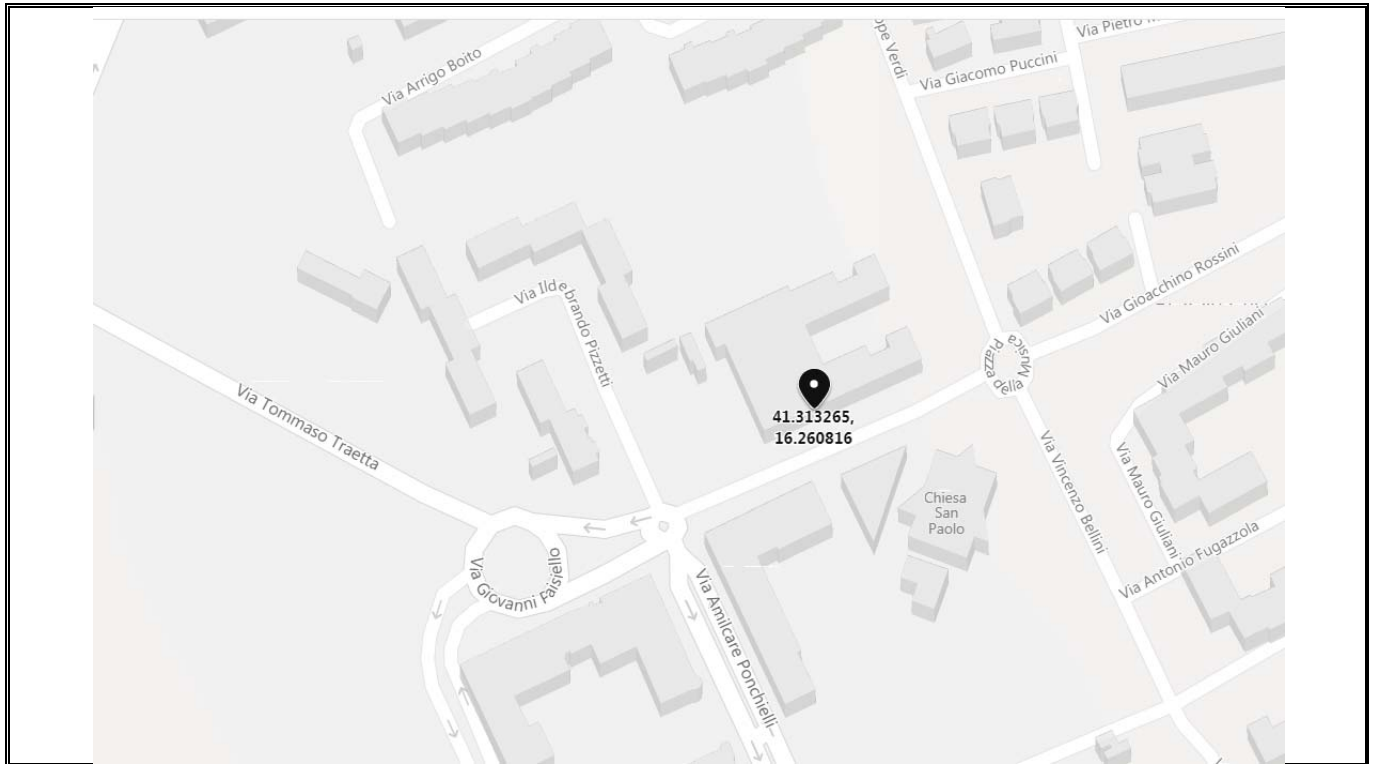

PLANIMETRIE EDIFICIO

Pianta piano rialzato

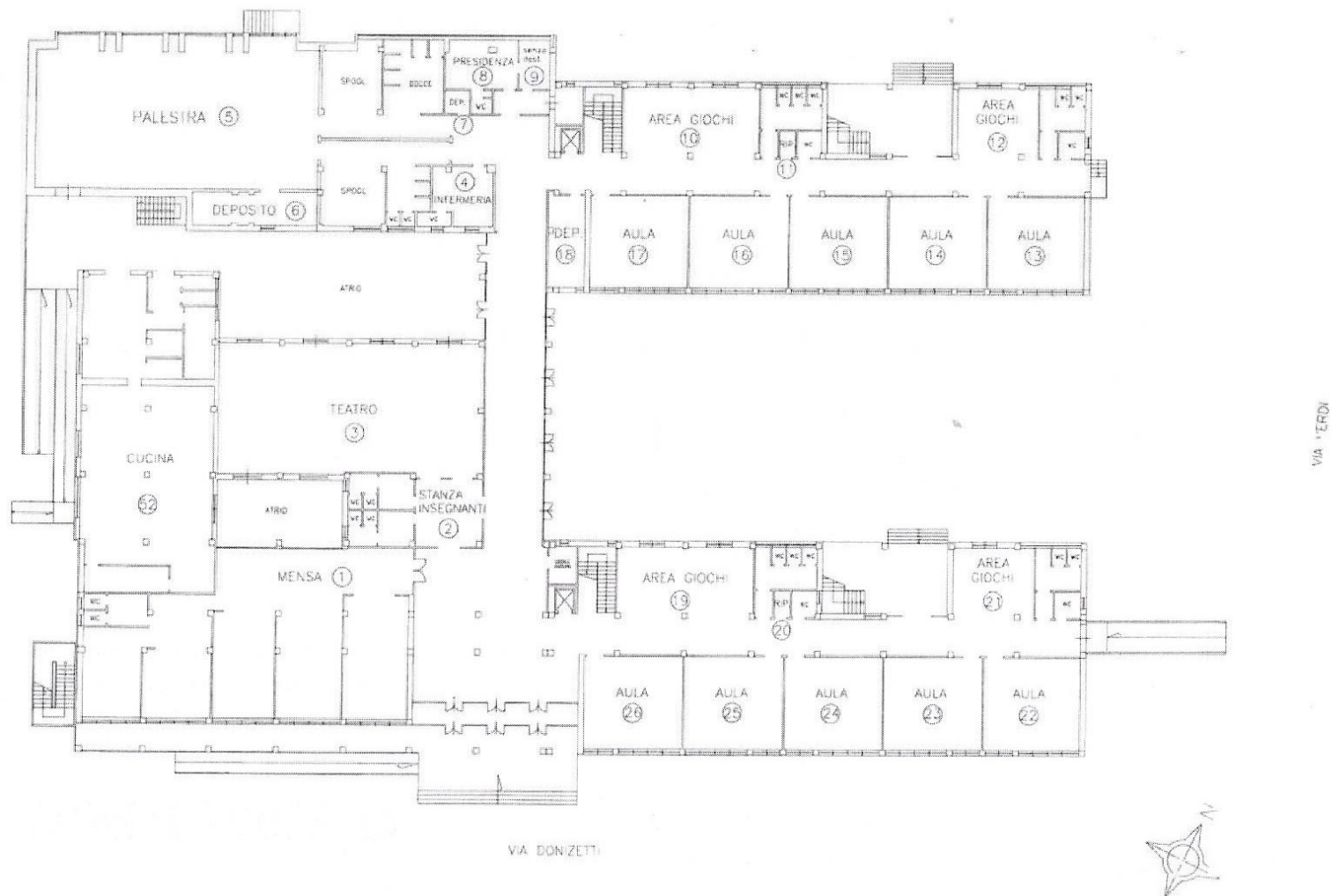

scala adattata

pianta primo piano

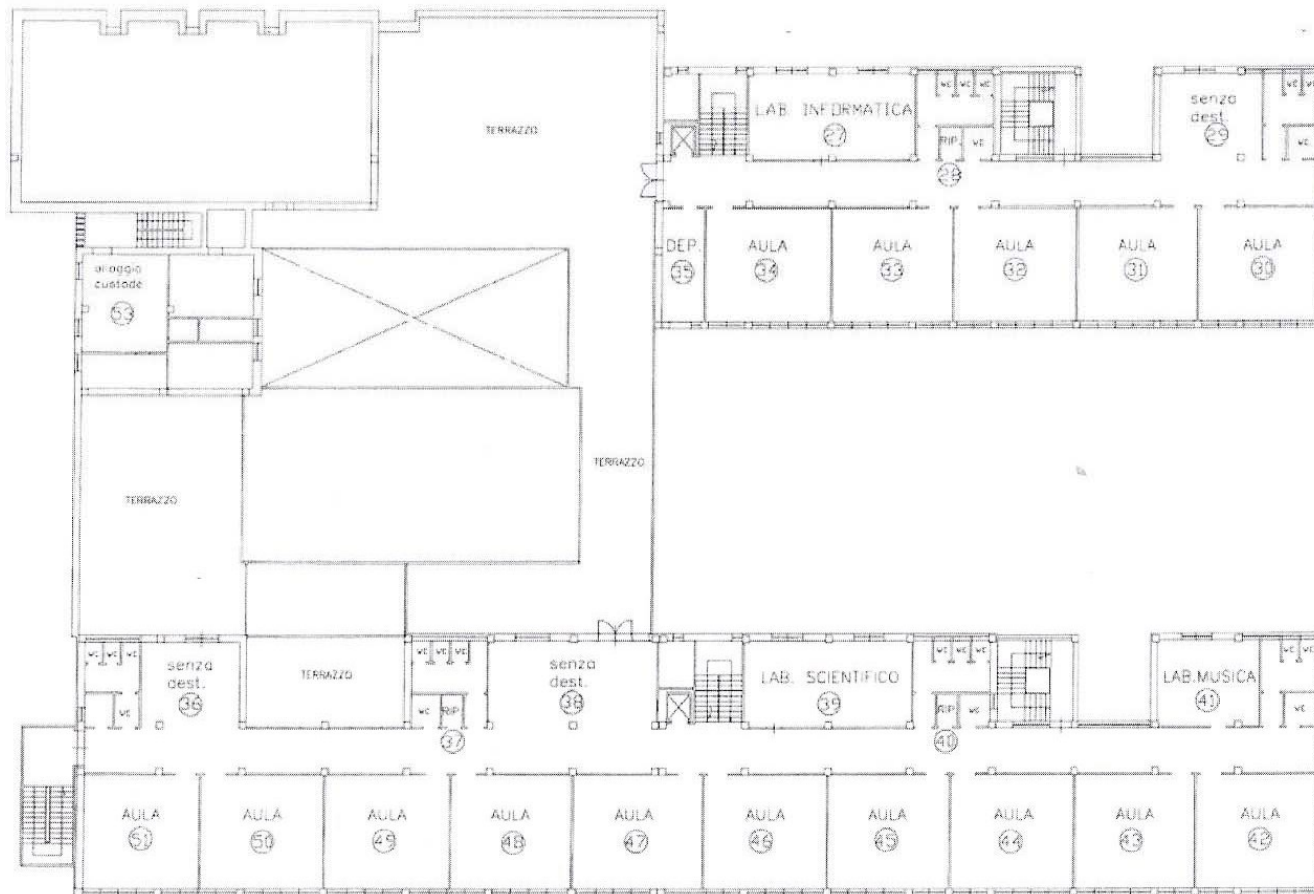

scala adattata

1 ACCESSIBILITA' EDIFICIO E AMBIENTI INTERNI					
		Rif. Norm.	si	no	costi
1.1	Ci sono parcheggi riservati a persone con disabilità, in prossimità dell'accesso all'edificio considerato?	D.P.R. 503/96 art. 10 - D.M. 236/89 art. 4.2.3 e 8.2.3		-1	€100,00
1.2	La segnaletica verticale esistente rispetta la normativa?	D.P.R. 503/96 art. 10 - D.M. 236/89 art. 4.2.3 e 8.2.3		-1	€200,00
1.3	La segnaletica orizzontale esistente rispetta la normativa?	D.P.R. 503/96 art. 10 - D.M. 236/89 art. 4.2.3 e 8.2.3		-1	€200,00
1.4	Il parcheggio riservato è raccordato o è complanare ad un percorso pedonale in piano privo di collegamento tra parcheggio e accesso all'edificio?	D.P.R. 503/96 art. 10 - D.M. 236/89 art. 4.2.3 e 8.2.3		-1	€1.000,00
1.5	Il percorso di avvicinamento all'edificio considerato presenta ostacoli al passaggio di persona su sedia a ruote, dovuti alla presenza di pali di pubblica illuminazione, semafori, segnali stradali e/o pubblicitari e arredi pesanti (panchine, fioriere ecc...) e leggeri (cestini, rastrelliere ecc...)			-1	€500,00
1.6	Il percorso interni di eventuali giardini/cortili di pertinenza, ha la larghezza minima di 150 cm. (se no indicare nelle note la misura)			0	€0,00
1.7	Il percorso interno di eventuali giardini/cortili di pertinenza, ha pavimentazione compatta al transito di persone su sedia a ruote ed ha un piano di calpestio regolare, privo di sconnessioni ed elementi sporgenti la pavimentazione?	D.P.R. 503/96 art. 15 - D.M. 236/89 art. 4.2 e 8.2		-1	€1.000,00
1.8	La pavimentazione di accesso all'edificio è adatta al transito di persona su sedia a ruote ed ha un piano di calpestio regolare, privo di sconnessioni ed elementi sporgenti della pavimentazione?	D.P.R. 503/96 art. 15 - D.M. 236/89 art. 8.2.2		0	€0,00
1.9	La zona antistante/retrostante la porta di accesso è complanare e con una profondità maggiore o uguale a 135x135/140 cm?	D.P.R. 503/96 art. 15 - D.M. 236/89 art. 4.1.1 e 8.1.1		0	€0,00
1.10	Per accedere è necessario prevedere la realizzazione di una rampa per il superamento di un dislivello massimo di 50 cm?	D.P.R. 503/96 art. 15 - D.M. 236/89 art. 4.1.11 e 8.1.1		0	€0,00
1.11	Per accedere è necessario inserire una piattaforma elevatrice o un servoscala?	D.P.R. 503/96 art. 15 - D.M. 236/89 art. 4.1.11 e 8.1.1		0	€0,00

1.12	È necessario prevedere la sostituzione delle eventuali rampe esistenti?	D.P.R. 503/96 art. 15 - D.M. 236/89 art. 4.1.11 e 8.1.1		0	€0,00
1.13	Le eventuali porte a vetri hanno l'elemento di segnalazione della trasparenza?	D.P.R. 503/96 art. 15 - D.M. 236/89 art. 4.1.1 e 8.1.1		-1	€1.000,00
1.14	Nel caso di un edificio privato o di edilizia residenziale pubblica, l'ingresso all'edificio e ad ogni unità immobiliare ha luce netta minima di 80 cm?	D.P.R. 503/96 art. 15 - D.M. 236/89 art. 4.1.11 e 8.1.1		0	€0,00
1.15	La segnaletica è chiara, esauriente e facilmente leggibile?	D.P.R. 503/96 art. 15 - D.M. 236/89 art. 4.3, 4.1.5 e 8.1.5		-1	€200,00
1.16	Il campanello e/o il citofono si trovano ad un'altezza da terra compresa tra i 40 e i 130 cm?	D.P.R. 503/96 art. 15 - D.M. 236/89 art. 4.3, 4.1.5 e 8.1.		-1	€1.000,00

2 SERVIZI IGIENICI					
		Rif. Norm.	si	no	costi
2.1	Esiste almeno un servizio igienico con caratteristiche dimensionali adeguate alle normative?	D.P.R. 503/96 art. 15 - D.M. 236/89 art. 4.1.6 e 8.1.6		-1	€2.500,00
2.2	I servizi igienici per disabili sono adeguatamente segnalati tramite dispositivi luminosi, acustici e tattili, totem informativi ecc..., per una loro facile individuazione anche da parte dei disabili sensoriali?	D.P.R. 503/96 art. 15 - D.M. 236/89 art. 4.1.6 e 8.1.6		-1	€750,00
2.3	I sanitari e gli accessori sono presenti e funzionanti?		0		€0,00
2.4	Negli impianti sportivi (comprese le palestre scolastiche) esistono docce accessibili?	D.P.R. 503/96 art. 15 - D.M. 236/89 art. 4.1.6 e 8.1.6		-1	€1.500,00
2.5	I sanitari hanno dimensioni e distanze previste dalla norma?	D.P.R. 503/96 art. 15 - D.M. 236/89 art. 4.1.6 e 8.1.6		-1	€2.500,00
2.6	Lo specchio è posizionato ad altezza adeguata a persona seduta?			-1	€100,00

3 COLLEGAMENTI VERTICALI					
		Rif. Norm.	si	no	costi
3.1	È necessario prevedere un sistema di sollevamento per il raggiungimento dei livelli costituenti l'edificio?	D.P.R. 503/96 art. 13, 15 - D.M. 236/89 art. 4.1.12, 4.1.13, 8.1.12 e 8.1.13		0	€0,00
3.2	L'eventuale cabina ascensore esistente ha dimensioni minime 120 cm prof. x 80 cm. larg.?	D.P.R. 503/96 art. 13, 15 - D.M. 236/89 art. 4.1.12, 4.1.13, 8.1.12 e 8.1.13	0		€0,00

3.3	La porta dell'eventuale ascensore ha dimensioni minime di 75 cm ed è posta sul lato corto?	D.P.R. 503/96 art. 13, 15 - D.M. 236/89 artt. 4.1.12, 4.1.13, 8.1.12 e 8.1.13	0		€0,00
3.4	Gli accessori (citofono, allarme, ecc....) sono presenti, sono ad altezza adeguata e sono funzionanti?	D.P.R. 503/96 art. 13, 15 D.M. 236/89 artt. 4.1.12, 4.1.13, 8.1.12 e 8.1.13	0		€0,00
3.5	La finitura della pavimentazione del corpo scala presenta sconnessioni e sdruciolevolezza?	D.P.R. 503/96 art. 7, 13, 15 - D.M. 236/89 artt. 4.1.10, 8.1.10	0		€0,00
3.6	È necessario dotare il corpo scala di un parapetto (altezza da terra di cm 100)?	D.P.R. 503/96 art. 7, 13, 15 D.M. 236/89 artt. 4.1.10, 8.1.10	0		€0,00
3.7	È necessario prevedere il potenziamento dell'illuminazione del corpo scale?	D.P.R. 503/96 art. 7, 13, 15 D.M. 236/89 artt. 4.1.10, 8.1.10	0		€0,00
3.8	La scala ha una illuminazione artificiale con comando individuabile al buio e disposto su ogni pianerottolo?	D.P.R. 503/96 art. 7, 13, 15 - D.M. 236/89 artt. 4.1.10, 8.1.10	-1		€200,00
3.9	Vi sono segnali a pavimento anche dai non vedenti, collocati ad almeno 30 cm dal primo e dall'ultimo gradino?	D.P.R. 503/96 art. 7, 13, 15 D.M. 236/89 artt. 4.1.10, 8.1.10	-1		€300,00
3.10	Il corpo scala è dotato di corrimano su entrambi i lati per larghezza superiore ai 180 cm?	D.P.R. 503/96 art. 7, 13, 15 D.M. 236/89 artt. 4.1.10, 8.1.10	0		€0,00
3.11	Negli edifici con utenza prevalente di bambini il corpo scala è dotato di doppio corrimano ad altezza di 75 cm. dal piano di calpestio?	D.P.R. 503/96 art. 7, 13, 15 D.M. 236/89 artt. 4.1.10, 8.1.10	-1		€1.000,00
3.12	Il corrimano del corpo scala sborda 30 cm oltre l'inizio e la fine delle rampe?	D.P.R. 503/96 art. 7, 13, 15 D.M. 236/89 artt. 4.1.10, 8.1.10	-1		€200,00

3.13	I gradini delle scale hanno caratteristiche conformi ai requisiti richiesti dalla norma? (rapporto altezza/pedata, larghezza 120 cm, fasce antiscivolo, fasce 30 cm. inizio e fine rampa)	D.P.R. 503/96 art. 7, 13, 15 D.M. 236/89 artt. 4.1.10, 8.1.10	0		€0,00
------	---	--	---	--	-------

4 PERCORSO INTERNO					
		Rif. Norm.	si	no	costi
4.1	La pavimentazione è degradata, sconnessa e sdruciolevole?	D.P.R. 503/96 art. 15 D.M. 236/89 artt. 4.1.2, 4.1.11, 8.1.12, 8.1.11		0	€0,00
4.2	Sono presenti le fasce a pavimento?	D.P.R. 503/96 art. 15 D.M. 236/89 artt. 4.1.2, 4.1.11, 8.1.12, 8.1.11		-1	€15.000,00
4.3	È necessario prevedere uno sviluppo della rampa per il superamento dei gradini ortogonali al percorso pedonale?	D.P.R. 503/96 art. 15 D.M. 236/89 artt. 4.1.2, 4.1.11, 8.1.12, 8.1.11		0	€0,00
4.4	È necessario prevedere la sostituzione delle eventuali rampe esistenti?	D.P.R. 503/96 art. 15 D.M. 236/89 artt. 4.1.2, 4.1.11, 8.1.12, 8.1.11		0	€0,00
4.5	La segnaletica informativa e di sicurezza è chiara, esauriente e facilmente leggibile?	D.P.R. 503/96 art. 1, 15 e 17 D.M. 236/89 art. 4.3		0	€150,00
4.6	La luce netta delle porte interne è uguale a 75 cm?	D.P.R. 503/96 art. 15 D.M. 236/89 artt. 4.1.1, 8.1.1		0	€0,00
4.7	Gli interruttori elettrici, dove necessario, sono dotati di led per l'individuazione del buio?	D.P.R. 503/96 art. 1, 15, 17 D.M. 236/89 artt. 4.1.5, 8.1.5		-1	€1.000,00
4.8	I corridoi sono dotati di sufficiente illuminazione?			0	€0,00
4.9	La struttura è dotata di segnaletica di sicurezza individuabile anche dai disabili sensoriali?	D.P.R. 503/96 art. 1, 15, 17 D.M. 236/89 artt. 4.3		-1	€750,00

4.10	L'arredamento, i sussidi didattici e le attrezzature sono utilizzabili anche da persone con difficoltà motorie/sensoriali?	D.P.R. 503/96 art. 15 e 23 D.M. 236/89 artt. 4.1.4, 4.1.9, 8.1.4, 8.1.9		-1	€2.500,00
4.11	L'arredo crea ostacolo o strozzature?	D.P.R. 503/96 art. 15 e 23 D.M. 236/89 artt. 4.1.4, 8.1.4		0	€0,00
4.12	Ci sono slarghi oltre 10 m nei percorsi orizzontali e nei corridoi?	D.P.R. 503/96 art. 15 e 23 D.M. 236/89 artt. 4.1.4, 8.1.4		0	€0,00
4.13	I radiatori, gli estintori, i telefoni necessitano di un alloggiamento in nicchia?	D.P.R. 503/96 art. 15 e 23 D.M. 236/89 artt. 4.1.4, 8.1.4		0	€3.000,00
TOTALE CRITICITA' E COSTI				-22	€36.650,00



CITTA' DI BARLETTA

PIANO DI ELIMINAZIONE DELLE BARRIERE ARCHITETTONICHE (P.E.B.A.)

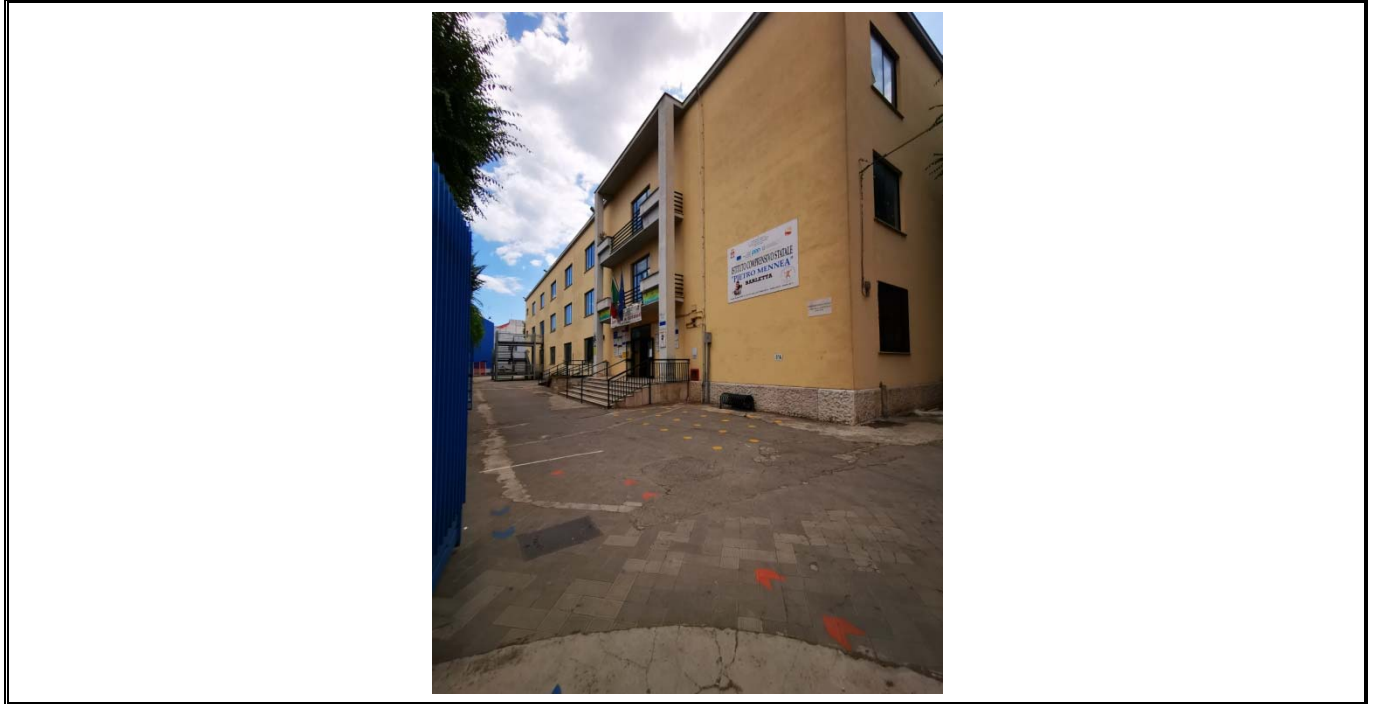

AMBITO EDILIZIO

Nome edificio: scuola primaria "San D. Savio"

Indirizzo: via Canosa n. 161

Collocazione Urbana: Periferia - sud/ovest

Coordinate geografiche: 41.312779, 16.267441

Note riassuntive criticità rilevate

La scuola presenta gravi criticità inerenti l'utilizzo degli spazi sia esterni che interni, in quanto mancano ascensori e servoscala per l'utilizzo degli spazi interni, ed presenza di parti sconnesse e degradate della pavimentazione esterna che impedisce la fruibilità della stessa

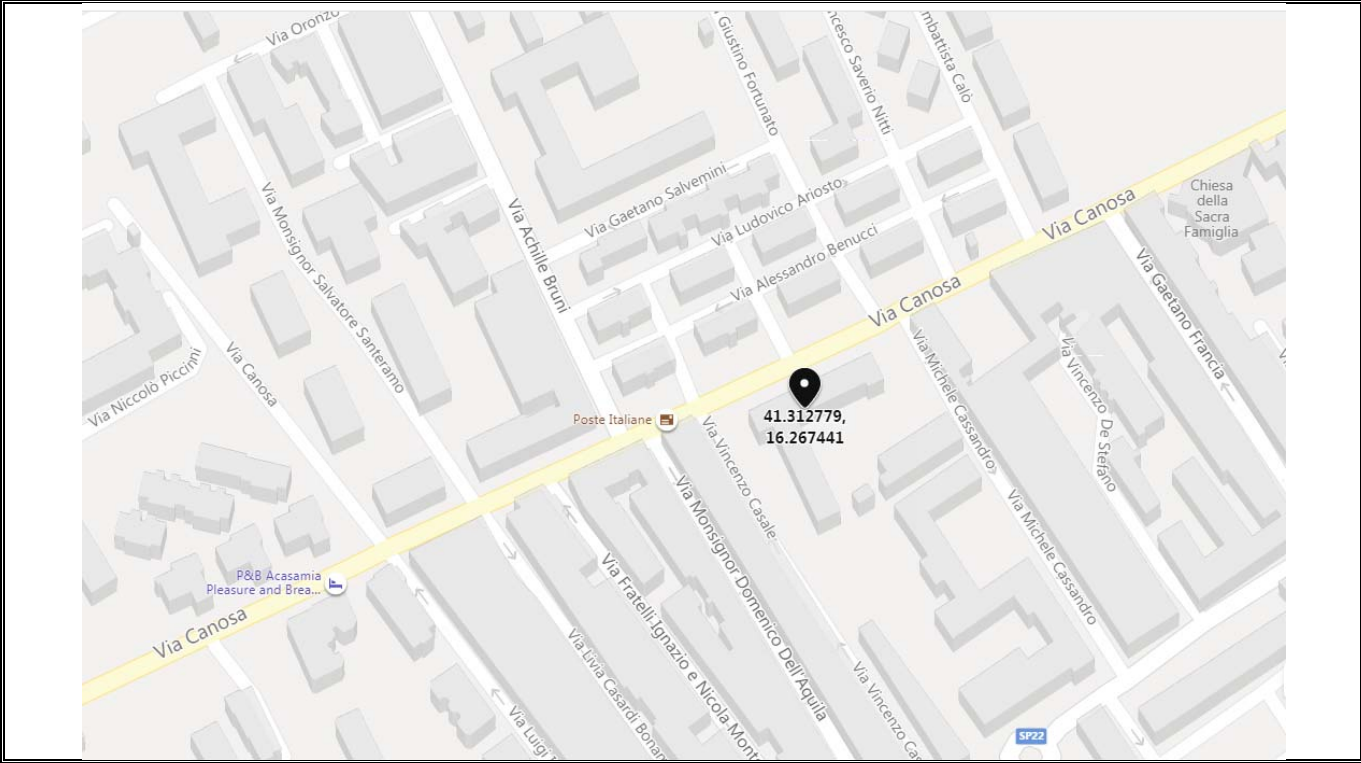

PLANIMETRIE EDIFICIO

Pianta piano rialzato

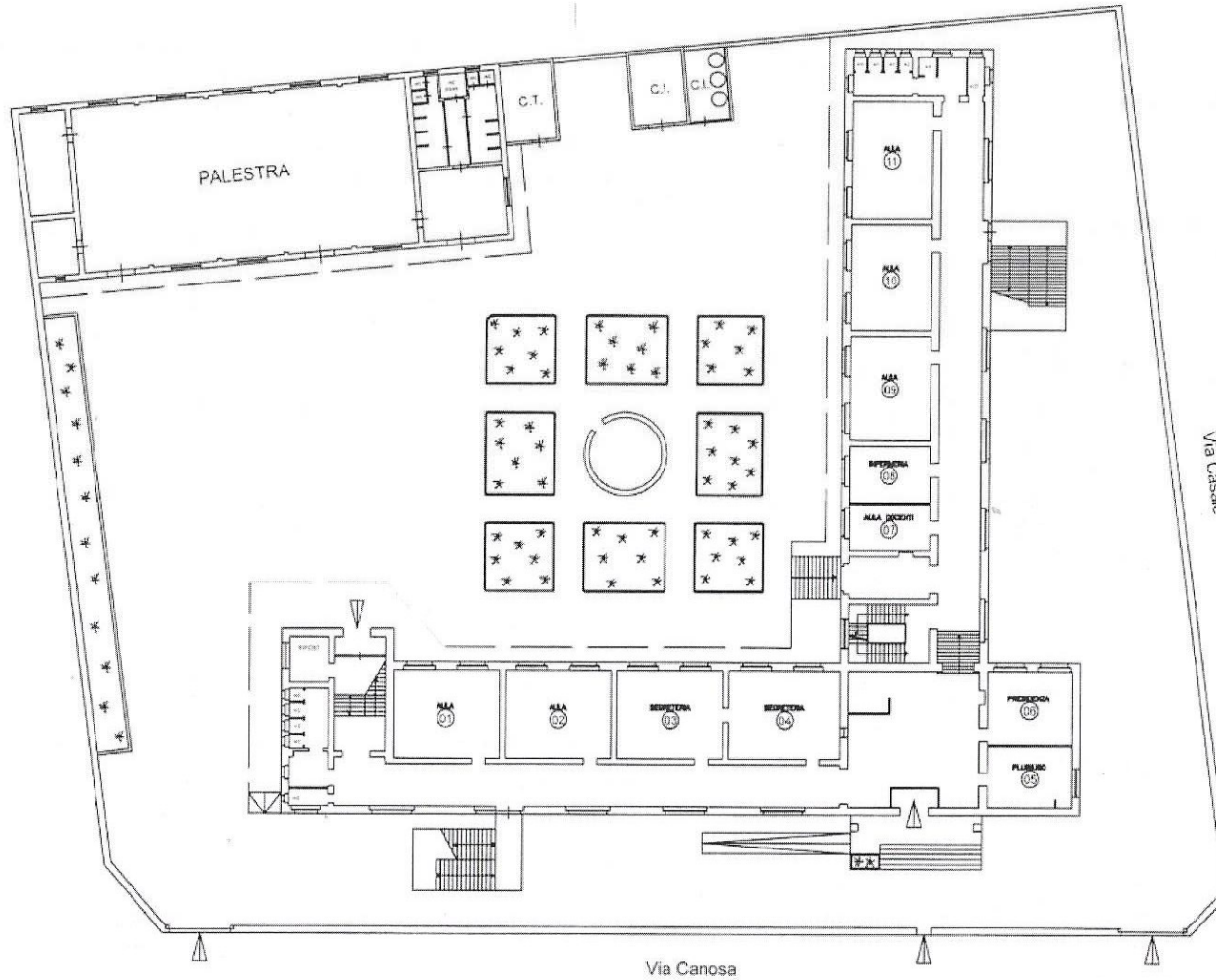

scala adattata

pianta primo piano

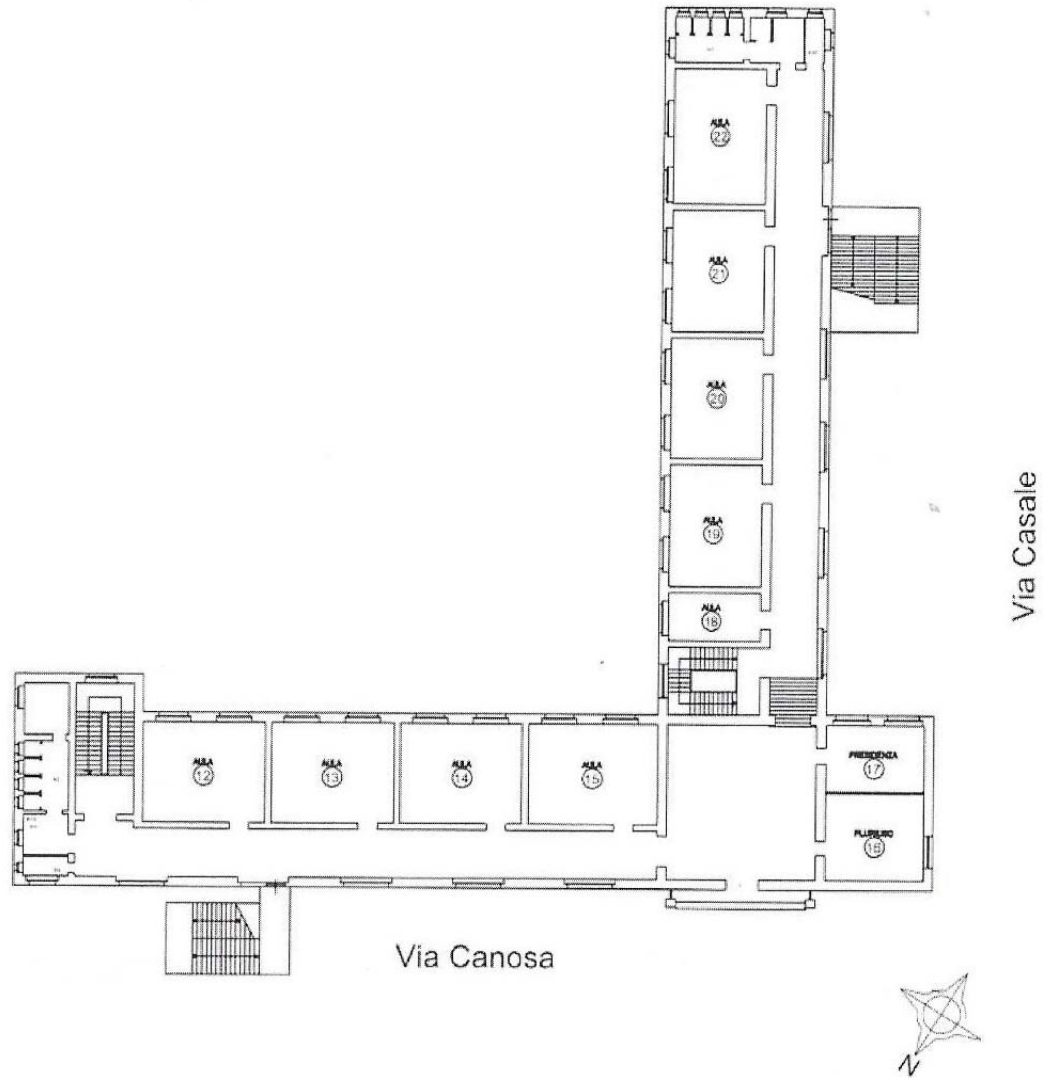

scala adattata

pianta secondo piano

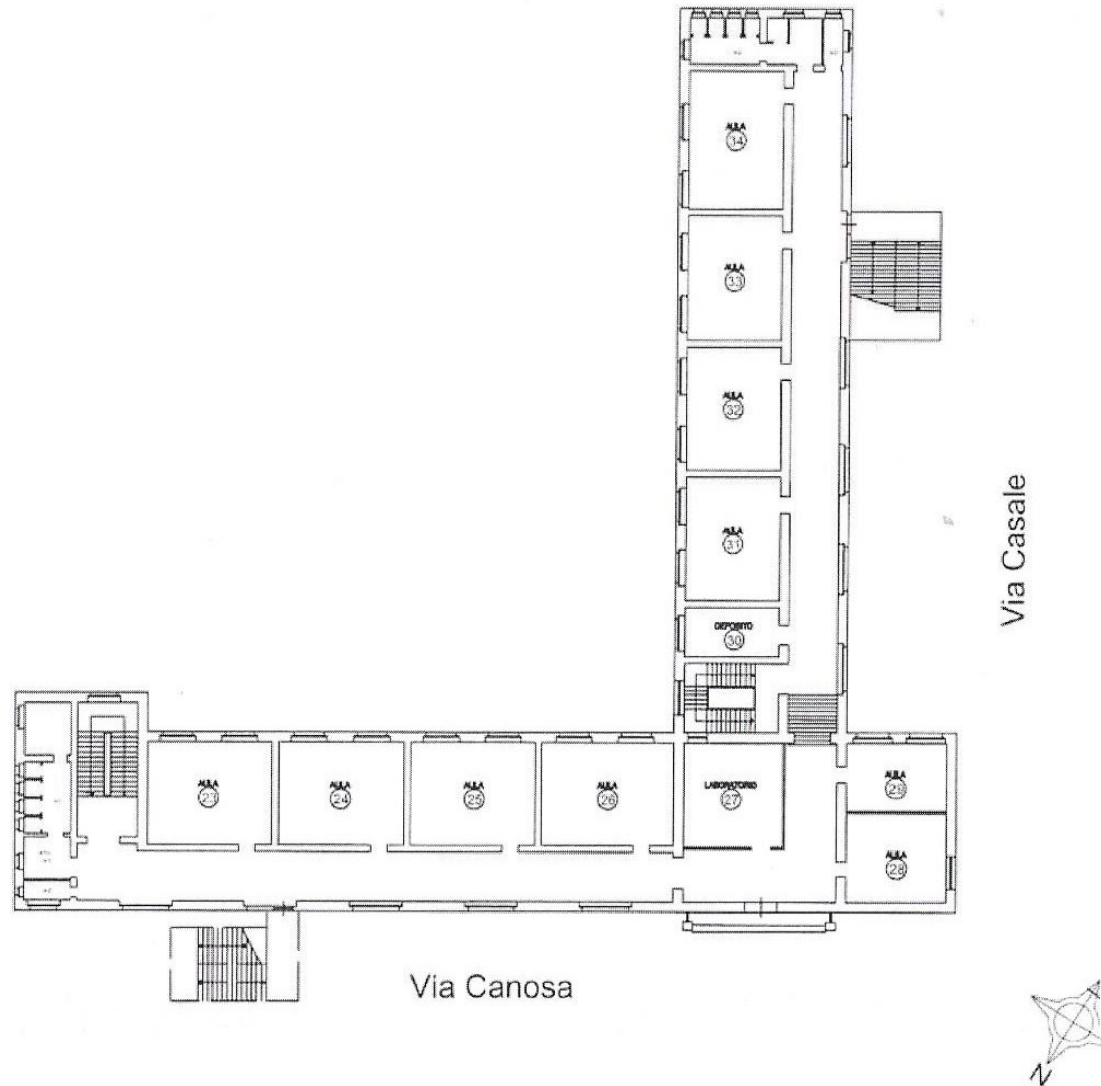

scala adattata

1 ACCESSIBILITA' EDIFICIO E AMBIENTI INTERNI					
		Rif. Norm.	si	no	costi
1.1	Ci sono parcheggi riservati a persone con disabilità, in prossimità dell'accesso all'edificio considerato?	D.P.R. 503/96 art. 10 - D.M. 236/89 art. 4.2.3 e 8.2.3		-1	€100,00
1.2	La segnaletica verticale esistente rispetta la normativa?	D.P.R. 503/96 art. 10 - D.M. 236/89 art. 4.2.3 e 8.2.3		-1	€200,00
1.3	La segnaletica orizzontale esistente rispetta la normativa?	D.P.R. 503/96 art. 10 - D.M. 236/89 art. 4.2.3 e 8.2.3		-1	€200,00
1.4	Il parcheggio riservato è raccordato o è complanare ad un percorso pedonale in piano privo di collegamento tra parcheggio e accesso all'edificio?	D.P.R. 503/96 art. 10 - D.M. 236/89 art. 4.2.3 e 8.2.3		-1	€1.000,00
1.5	Il percorso di avvicinamento all'edificio considerato presenta ostacoli al passaggio di persona su sedia a ruote, dovuti alla presenza di pali di pubblica illuminazione, semafori, segnali stradali e/o pubblicitari e arredi pesanti (panchine, fioriere ecc...) e leggeri (cestini, rastrelliere ecc...)			-1	€500,00
1.6	Il percorso interni di eventuali giardini/cortili di pertinenza, ha la larghezza minima di 150 cm. (se no indicare nelle note la misura)			0	€0,00
1.7	Il percorso interno di eventuali giardini/cortili di pertinenza, ha pavimentazione compatta al transito di persone su sedia a ruote ed ha un piano di calpestio regolare, privo di sconessioni ed elementi sporgenti la pavimentazione?	D.P.R. 503/96 art. 15 - D.M. 236/89 art. 4.2 e 8.2		-1	€35.000,00
1.8	La pavimentazione di accesso all'edificio è adatta al transito di persona su sedia a ruote ed ha un piano di calpestio regolare, privo di sconessioni ed elementi sporgenti della pavimentazione?	D.P.R. 503/96 art. 15 - D.M. 236/89 art. 8.2.2		-1	€4.500,00
1.9	La zona antistante/retrostante la porta di accesso è complanare e con una profondità maggiore o uguale a 135x135/140 cm?	D.P.R. 503/96 art. 15 - D.M. 236/89 art. 4.1.1 e 8.1.1		0	€0,00
1.10	Per accedere è necessario prevedere la realizzazione di una rampa per il superamento di un dislivello massimo di 50 cm?	D.P.R. 503/96 art. 15 - D.M. 236/89 art. 4.1.11 e 8.1.1		0	€0,00
1.11	Per accedere è necessario inserire una piattaforma elevatrice o un servoscala?	D.P.R. 503/96 art. 15 - D.M. 236/89 art. 4.1.11 e 8.1.1		0	€0,00

1.12	È necessario prevedere la sostituzione delle eventuali rampe esistenti?	D.P.R. 503/96 art. 15 - D.M. 236/89 art. 4.1.11 e 8.1.1		0	€0,00
1.13	Le eventuali porte a vetri hanno l'elemento di segnalazione della trasparenza?	D.P.R. 503/96 art. 15 - D.M. 236/89 art. 4.1.1 e 8.1.1		-1	€400,00
1.14	Nel caso di un edificio privato o di edilizia residenziale pubblica, l'ingresso all'edificio e ad ogni unità immobiliare ha luce netta minima di 80 cm?	D.P.R. 503/96 art. 15 - D.M. 236/89 art. 4.1.11 e 8.1.1		0	€0,00
1.15	La segnaletica è chiara, esauriente e facilmente leggibile?	D.P.R. 503/96 art. 15 - D.M. 236/89 art. 4.3, 4.1.5 e 8.1.5		-1	€200,00
1.16	Il campanello e/o il citofono si trovano ad un'altezza da terra compresa tra i 40 e i 130 cm?	D.P.R. 503/96 art. 15 - D.M. 236/89 art. 4.3, 4.1.5 e 8.1.		-1	€300,00

2 SERVIZI IGIENICI					
		Rif. Norm.	si	no	costi
2.1	Esiste almeno un servizio igienico con caratteristiche dimensionali adeguate alle normative?	D.P.R. 503/96 art. 15 - D.M. 236/89 art. 4.1.6 e 8.1.6	0		€0,00
2.2	I servizi igienici per disabili sono adeguatamente segnalati tramite dispositivi luminosi, acustici e tattili, totem informativi ecc..., per una loro facile individuazione anche da parte dei disabili sensoriali?	D.P.R. 503/96 art. 15 - D.M. 236/89 art. 4.1.6 e 8.1.6		-1	€750,00
2.3	I sanitari e gli accessori sono presenti e funzionanti?		0		€0,00
2.4	Negli impianti sportivi (comprese le palestre scolastiche) esistono docce accessibili?	D.P.R. 503/96 art. 15 - D.M. 236/89 art. 4.1.6 e 8.1.6		-1	€1.500,00
2.5	I sanitari hanno dimensioni e distanze previste dalla norma?	D.P.R. 503/96 art. 15 - D.M. 236/89 art. 4.1.6 e 8.1.6	0		€0,00
2.6	Lo specchio è posizionato ad altezza adeguata a persona seduta?			-1	€100,00

3 COLLEGAMENTI VERTICALI					
		Rif. Norm.	si	no	costi
3.1	È necessario prevedere un sistema di sollevamento per il raggiungimento dei livelli costituenti l'edificio?	D.P.R. 503/96 art. 13, 15 - D.M. 236/89 artt. 4.1.12, 4.1.13, 8.1.12 e 8.1.13		-1	€45.000,00
3.2	L'eventuale cabina ascensore esistente ha dimensioni minime 120 cm prof. x 80 cm. larg.?	D.P.R. 503/96 art. 13, 15 - D.M. 236/89 artt. 4.1.12, 4.1.13, 8.1.12 e 8.1.13		-1	€0,00

3.3	La porta dell'eventuale ascensore ha dimensioni minime di 75 cm ed è posta sul lato corto?	D.P.R. 503/96 art. 13, 15 - D.M. 236/89 artt. 4.1.12, 4.1.13, 8.1.12 e 8.1.13	-1	€0,00
3.4	Gli accessori (citofono, allarme, ecc....) sono presenti, sono ad altezza adeguata e sono funzionanti?	D.P.R. 503/96 art. 13, 15 D.M. 236/89 artt. 4.1.12, 4.1.13, 8.1.12 e 8.1.13	-1	€0,00
3.5	La finitura della pavimentazione del corpo scala presenta sconnessioni e sdruciolevolezza?	D.P.R. 503/96 art. 7, 13, 15 - D.M. 236/89 artt. 4.1.10, 8.1.10	0	€0,00
3.6	È necessario dotare il corpo scala di un parapetto (altezza da terra di cm 100)?	D.P.R. 503/96 art. 7, 13, 15 D.M. 236/89 artt. 4.1.10, 8.1.10	0	€0,00
3.7	È necessario prevedere il potenziamento dell'illuminazione del corpo scale?	D.P.R. 503/96 art. 7, 13, 15 D.M. 236/89 artt. 4.1.10, 8.1.10	0	€0,00
3.8	La scala ha una illuminazione artificiale con comando individuabile al buio e disposto su ogni pianerottolo?	D.P.R. 503/96 art. 7, 13, 15 - D.M. 236/89 artt. 4.1.10, 8.1.10	-1	€450,00
3.9	Vi sono segnali a pavimento anche dai non vedenti, collocati ad almeno 30 cm dal primo e dall'ultimo gradino?	D.P.R. 503/96 art. 7, 13, 15 D.M. 236/89 artt. 4.1.10, 8.1.10	-1	€800,00
3.10	Il corpo scala è dotato di corrimano su entrambi i lati per larghezza superiore ai 180 cm?	D.P.R. 503/96 art. 7, 13, 15 D.M. 236/89 artt. 4.1.10, 8.1.10	0	€0,00
3.11	Negli edifici con utenza prevalente di bambini il corpo scala è dotato di doppio corrimano ad altezza di 75 cm. dal piano di calpestio?	D.P.R. 503/96 art. 7, 13, 15 D.M. 236/89 artt. 4.1.10, 8.1.10	-1	€7.800,00
3.12	Il corrimano del corpo scala sborda 30 cm oltre l'inizio e la fine delle rampe?	D.P.R. 503/96 art. 7, 13, 15 D.M. 236/89 artt. 4.1.10, 8.1.10	-1	€0,00

3.13	I gradini delle scale hanno caratteristiche conformi ai requisiti richiesti dalla norma? (rapporto altezza/pedata, larghezza 120 cm, fasce antiscivolo, fasce 30 cm. inizio e fine rampa)	D.P.R. 503/96 art. 7, 13, 15 D.M. 236/89 artt. 4.1.10, 8.1.10	0		€500,00
------	---	--	---	--	---------

4 PERCORSO INTERNO					
		Rif. Norm.	si	no	costi
4.1	La pavimentazione è degradata, sconnessa e sdruciolevole?	D.P.R. 503/96 art. 15 D.M. 236/89 artt. 4.1.2, 4.1.11, 8.1.12, 8.1.11	-1		€20.000,00
4.2	Sono presenti le fasce a pavimento?	D.P.R. 503/96 art. 15 D.M. 236/89 artt. 4.1.2, 4.1.11, 8.1.12, 8.1.11		-1	€21.000,00
4.3	È necessario prevedere uno sviluppo della rampa per il superamento dei gradini ortogonali al percorso pedonale?	D.P.R. 503/96 art. 15 D.M. 236/89 artt. 4.1.2, 4.1.11, 8.1.12, 8.1.11		-1	€9.000,00
4.4	È necessario prevedere la sostituzione delle eventuali rampe esistenti?	D.P.R. 503/96 art. 15 D.M. 236/89 artt. 4.1.2, 4.1.11, 8.1.12, 8.1.11		0	€0,00
4.5	La segnaletica informativa e di sicurezza è chiara, esauriente e facilmente leggibile?	D.P.R. 503/96 art. 1, 15 e 17 D.M. 236/89 art. 4.3	0		€0,00
4.6	La luce netta delle porte interne è uguale a 75 cm?	D.P.R. 503/96 art. 15 D.M. 236/89 artt. 4.1.1, 8.1.1	0		€0,00
4.7	Gli interruttori elettrici, dove necessario, sono dotati di led per l'individuazione del buio?	D.P.R. 503/96 art. 1, 15, 17 D.M. 236/89 artt. 4.1.5, 8.1.5		-1	€2.000,00
4.8	I corridoi sono dotati di sufficiente illuminazione?		0		€0,00
4.9	La struttura è dotata di segnaletica di sicurezza individuabile anche dai disabili sensoriali?	D.P.R. 503/96 art. 1, 15, 17 D.M. 236/89 artt. 4.3		-1	€750,00

4.10	L'arredamento, i sussidi didattici e le attrezzature sono utilizzabili anche da persone con difficoltà motorie/sensoriali?	D.P.R. 503/96 art. 15 e 23 D.M. 236/89 artt. 4.1.4, 4.1.9, 8.1.4, 8.1.9	0	€0,00
4.11	L'arredo crea ostacolo o strozzature?	D.P.R. 503/96 art. 15 e 23 D.M. 236/89 artt. 4.1.4, 8.1.4	0	€0,00
4.12	Ci sono slarghi oltre 10 m nei percorsi orizzontali e nei corridoi?	D.P.R. 503/96 art. 15 e 23 D.M. 236/89 artt. 4.1.4, 8.1.4	0	€0,00
4.13	I radiatori, gli estintori, i telefoni necessitano di un alloggiamento in nicchia?	D.P.R. 503/96 art. 15 e 23 D.M. 236/89 artt. 4.1.4, 8.1.4	0	€0,00
TOTALE CRITICITA' E COSTI			-26	€152.050,00



CITTA' DI BARLETTA

PIANO DI ELIMINAZIONE DELLE BARRIERE ARCHITETTONICHE (P.E.B.A.)



AMBITO EDILIZIO

Nome edificio: scuola secondaria di 1° grado "R. L. Montalcini"

Indirizzo: via Casale n. 1

Collocazione Urbana: Periferia - sud/ovest

Coordinate geografiche: 41.312195, 16.267988

Note riassuntive criticità rilevate

L'istituto scolastico si sviluppa su un solo livello posto a piano terra e non presenta gravi criticità all'interno, la criticità maggiore consiste nella pavimentazione esterna che risulta essere sconnessa e degradata

Documentazione completa consultabile al seguente link

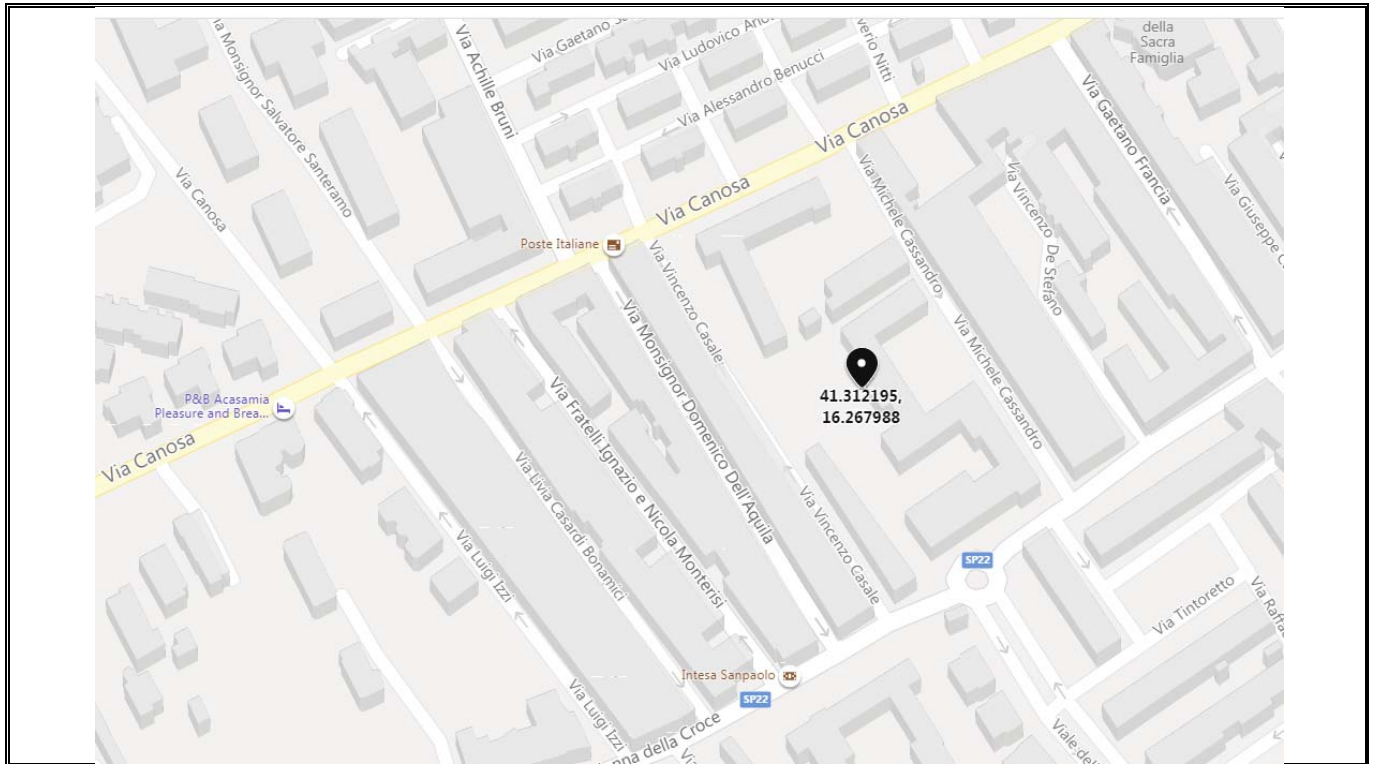

PLANIMETRIE EDIFICIO

Pianta piano rialzato

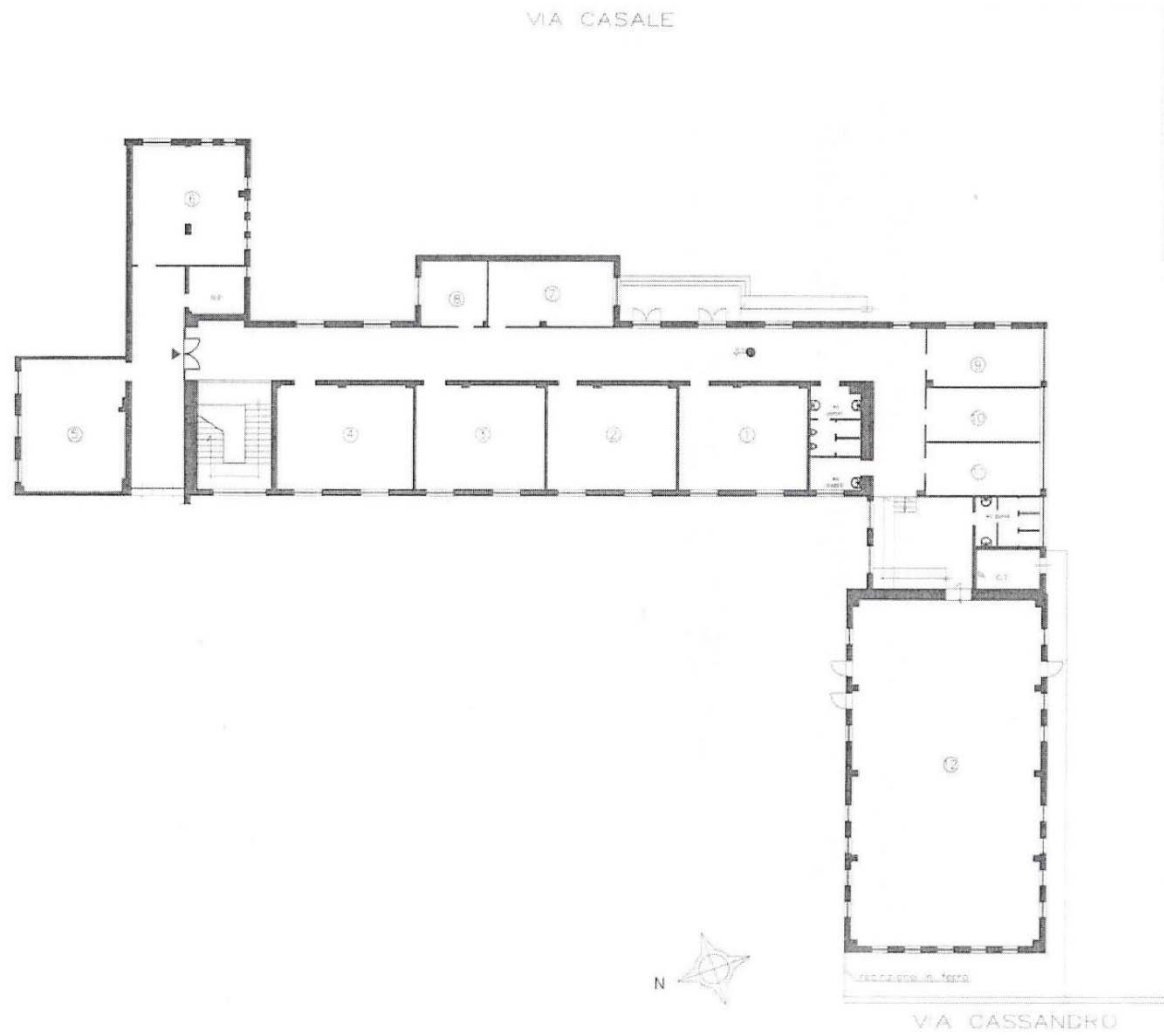

scala adattata

1 ACCESSIBILITA' EDIFICIO E AMBIENTI INTERNI					
		Rif. Norm.	si	no	costi
1.1	Ci sono parcheggi riservati a persone con disabilità, in prossimità dell'accesso all'edificio considerato?	D.P.R. 503/96 art. 10 - D.M. 236/89 art. 4.2.3 e 8.2.3	0		€0,00
1.2	La segnaletica verticale esistente rispetta la normativa?	D.P.R. 503/96 art. 10 - D.M. 236/89 art. 4.2.3 e 8.2.3	0		€0,00
1.3	La segnaletica orizzontale esistente rispetta la normativa?	D.P.R. 503/96 art. 10 - D.M. 236/89 art. 4.2.3 e 8.2.3	0		€0,00
1.4	Il parcheggio riservato è raccordato o è complanare ad un percorso pedonale in piano privo di collegamento tra parcheggio e accesso all'edificio?	D.P.R. 503/96 art. 10 - D.M. 236/89 art. 4.2.3 e 8.2.3	0		€0,00
1.5	Il percorso di avvicinamento all'edificio considerato presenta ostacoli al passaggio di persona su sedia a ruote, dovuti alla presenza di pali di pubblica illuminazione, semafori, segnali stradali e/o pubblicitari e arredi pesanti (panchine, fioriere ecc...) e leggeri (cestini, rastrelliere ecc...)			0	€0,00
1.6	Il percorso interni di eventuali giardini/cortili di pertinenza, ha la larghezza minima di 150 cm. (se no indicare nelle note la misura)			0	€0,00
1.7	Il percorso interno di eventuali giardini/cortili di pertinenza, ha pavimentazione compatta al transito di persone su sedia a ruote ed ha un piano di calpestio regolare, privo di sconnessioni ed elementi sporgenti la pavimentazione?	D.P.R. 503/96 art. 15 - D.M. 236/89 art. 4.2 e 8.2		0	€0,00
1.8	La pavimentazione di accesso all'edificio è adatta al transito di persona su sedia a ruote ed ha un piano di calpestio regolare, privo di sconnessioni ed elementi sporgenti della pavimentazione?	D.P.R. 503/96 art. 15 - D.M. 236/89 art. 8.2.2		-1	€24.000,00
1.9	La zona antistante/retrostante la porta di accesso è complanare e con una profondità maggiore o uguale a 135x135/140 cm?	D.P.R. 503/96 art. 15 - D.M. 236/89 art. 4.1.1 e 8.1.1	0		€0,00
1.10	Per accedere è necessario prevedere la realizzazione di una rampa per il superamento di un dislivello massimo di 50 cm?	D.P.R. 503/96 art. 15 - D.M. 236/89 art. 4.1.11 e 8.1.1		0	€0,00
1.11	Per accedere è necessario inserire una piattaforma elevatrice o un servoscala?	D.P.R. 503/96 art. 15 - D.M. 236/89 art. 4.1.11 e 8.1.1		0	€0,00

1.12	È necessario prevedere la sostituzione delle eventuali rampe esistenti?	D.P.R. 503/96 art. 15 - D.M. 236/89 art. 4.1.11 e 8.1.1		0	€0,00
1.13	Le eventuali porte a vetri hanno l'elemento di segnalazione della trasparenza?	D.P.R. 503/96 art. 15 - D.M. 236/89 art. 4.1.1 e 8.1.1		-1	€100,00
1.14	Nel caso di un edificio privato o di edilizia residenziale pubblica, l'ingresso all'edificio e ad ogni unità immobiliare ha luce netta minima di 80 cm?	D.P.R. 503/96 art. 15 - D.M. 236/89 art. 4.1.11 e 8.1.1		0	€0,00
1.15	La segnaletica è chiara, esauriente e facilmente leggibile?	D.P.R. 503/96 art. 15 - D.M. 236/89 art. 4.3, 4.1.5 e 8.1.5		-1	€200,00
1.16	Il campanello e/o il citofono si trovano ad un'altezza da terra compresa tra i 40 e i 130 cm?	D.P.R. 503/96 art. 15 - D.M. 236/89 art. 4.3, 4.1.5 e 8.1.		-1	€300,00

2 SERVIZI IGIENICI					
		Rif. Norm.	si	no	costi
2.1	Esiste almeno un servizio igienico con caratteristiche dimensionali adeguate alle normative?	D.P.R. 503/96 art. 15 - D.M. 236/89 art. 4.1.6 e 8.1.6		0	€0,00
2.2	I servizi igienici per disabili sono adeguatamente segnalati tramite dispositivi luminosi, acustici e tattili, totem informativi ecc..., per una loro facile individuazione anche da parte dei disabili sensoriali?	D.P.R. 503/96 art. 15 - D.M. 236/89 art. 4.1.6 e 8.1.6		-1	€750,00
2.3	I sanitari e gli accessori sono presenti e funzionanti?			0	€0,00
2.4	Negli impianti sportivi (comprese le palestre scolastiche) esistono docce accessibili?	D.P.R. 503/96 art. 15 - D.M. 236/89 art. 4.1.6 e 8.1.6		-1	€1.500,00
2.5	I sanitari hanno dimensioni e distanze previste dalla norma?	D.P.R. 503/96 art. 15 - D.M. 236/89 art. 4.1.6 e 8.1.6		0	€0,00
2.6	Lo specchio è posizionato ad altezza adeguata a persona seduta?			-1	€100,00

3 COLLEGAMENTI VERTICALI					
		Rif. Norm.	si	no	costi
3.1	È necessario prevedere un sistema di sollevamento per il raggiungimento dei livelli costituenti l'edificio?	D.P.R. 503/96 art. 13, 15 - D.M. 236/89 art. 4.1.12, 4.1.13, 8.1.12 e 8.1.13		0	€0,00
3.2	L'eventuale cabina ascensore esistente ha dimensioni minime 120 cm prof. x 80 cm. larg.?	D.P.R. 503/96 art. 13, 15 - D.M. 236/89 art. 4.1.12, 4.1.13, 8.1.12 e 8.1.13		0	€0,00

3.3	La porta dell'eventuale ascensore ha dimensioni minime di 75 cm ed è posta sul lato corto?	D.P.R. 503/96 art. 13, 15 - D.M. 236/89 artt. 4.1.12, 4.1.13, 8.1.12 e 8.1.13	0	€0,00
3.4	Gli accessori (citofono, allarme, ecc...,) sono presenti, sono ad altezza adeguata e sono funzionanti?	D.P.R. 503/96 art. 13, 15 D.M. 236/89 artt. 4.1.12, 4.1.13, 8.1.12 e 8.1.13	0	€0,00
3.5	La finitura della pavimentazione del corpo scala presenta sconnessioni e sdruciolevolezza?	D.P.R. 503/96 art. 7, 13, 15 - D.M. 236/89 artt. 4.1.10, 8.1.10	0	€0,00
3.6	È necessario dotare il corpo scala di un parapetto (altezza da terra di cm 100)?	D.P.R. 503/96 art. 7, 13, 15 D.M. 236/89 artt. 4.1.10, 8.1.10	0	€0,00
3.7	È necessario prevedere il potenziamento dell'illuminazione del corpo scale?	D.P.R. 503/96 art. 7, 13, 15 D.M. 236/89 artt. 4.1.10, 8.1.10	0	€0,00
3.8	La scala ha una illuminazione artificiale con comando individuabile al buio e disposto su ogni pianerottolo?	D.P.R. 503/96 art. 7, 13, 15 - D.M. 236/89 artt. 4.1.10, 8.1.10	0	€0,00
3.9	Vi sono segnali a pavimento anche dai non vedenti, collocati ad almeno 30 cm dal primo e dall'ultimo gradino?	D.P.R. 503/96 art. 7, 13, 15 D.M. 236/89 artt. 4.1.10, 8.1.10	0	€0,00
3.10	Il corpo scala è dotato di corrimano su entrambi i lati per larghezza superiore ai 180 cm?	D.P.R. 503/96 art. 7, 13, 15 D.M. 236/89 artt. 4.1.10, 8.1.10	0	€0,00
3.11	Negli edifici con utenza prevalente di bambini il corpo scala è dotato di doppio corrimano ad altezza di 75 cm. dal piano di calpestio?	D.P.R. 503/96 art. 7, 13, 15 D.M. 236/89 artt. 4.1.10, 8.1.10	0	€0,00
3.12	Il corrimano del corpo scala sborda 30 cm oltre l'inizio e la fine delle rampe?	D.P.R. 503/96 art. 7, 13, 15 D.M. 236/89 artt. 4.1.10, 8.1.10	0	€0,00

3.13	I gradini delle scale hanno caratteristiche conformi ai requisiti richiesti dalla norma? (rapporto altezza/pedata, larghezza 120 cm, fasce antiscivolo, fasce 30 cm. inizio e fine rampa)	D.P.R. 503/96 art. 7, 13, 15 D.M. 236/89 artt. 4.1.10, 8.1.10		0	€0,00
------	---	---	--	---	-------

4 PERCORSO INTERNO					
		Rif. Norm.	si	no	costi
4.1	La pavimentazione è degradata, sconnessa e sdruciolevole?	D.P.R. 503/96 art. 15 D.M. 236/89 artt. 4.1.2, 4.1.11, 8.1.12, 8.1.11		0	€0,00
4.2	Sono presenti le fasce a pavimento?	D.P.R. 503/96 art. 15 D.M. 236/89 artt. 4.1.2, 4.1.11, 8.1.12, 8.1.11		-1	€3.000,00
4.3	È necessario prevedere uno sviluppo della rampa per il superamento dei gradini ortogonali al percorso pedonale?	D.P.R. 503/96 art. 15 D.M. 236/89 artt. 4.1.2, 4.1.11, 8.1.12, 8.1.11		0	€0,00
4.4	È necessario prevedere la sostituzione delle eventuali rampe esistenti?	D.P.R. 503/96 art. 15 D.M. 236/89 artt. 4.1.2, 4.1.11, 8.1.12, 8.1.11		0	€0,00
4.5	La segnaletica informativa e di sicurezza è chiara, esauriente e facilmente leggibile?	D.P.R. 503/96 art. 1, 15 e 17 D.M. 236/89 art. 4.3		0	€0,00
4.6	La luce netta delle porte interne è uguale a 75 cm?	D.P.R. 503/96 art. 15 D.M. 236/89 artt. 4.1.1, 8.1.1		0	€0,00
4.7	Gli interruttori elettrici, dove necessario, sono dotati di led per l'individuazione del buio?	D.P.R. 503/96 art. 1, 15, 17 D.M. 236/89 artt. 4.1.5, 8.1.5		-1	€150,00
4.8	I corridoi sono dotati di sufficiente illuminazione?			0	€0,00
4.9	La struttura è dotata di segnaletica di sicurezza individuabile anche dai disabili sensoriali?	D.P.R. 503/96 art. 1, 15, 17 D.M. 236/89 artt. 4.3		-1	€750,00

4.10	L'arredamento, i sussidi didattici e le attrezzature sono utilizzabili anche da persone con difficoltà motorie/sensoriali?	D.P.R. 503/96 art. 15 e 23 D.M. 236/89 artt. 4.1.4, 4.1.9, 8.1.4, 8.1.9	-1	€2.500,00
4.11	L'arredo crea ostacolo o strozzature?	D.P.R. 503/96 art. 15 e 23 D.M. 236/89 artt. 4.1.4, 8.1.4	0	€0,00
4.12	Ci sono slarghi oltre 10 m nei percorsi orizzontali e nei corridoi?	D.P.R. 503/96 art. 15 e 23 D.M. 236/89 artt. 4.1.4, 8.1.4	0	€0,00
4.13	I radiatori, gli estintori, i telefoni necessitano di un alloggiamento in nicchia?	D.P.R. 503/96 art. 15 e 23 D.M. 236/89 artt. 4.1.4, 8.1.4	0	€0,00
TOTALE CRITICITA' E COSTI			-11	€33.350,00



CITTA' DI BARLETTA

PIANO DI ELIMINAZIONE DELLE BARRIERE ARCHITETTONICHE (P.E.B.A.)



AMBITO EDILIZIO

Nome edificio: liceo classico "Casardi" sede centrale

Indirizzo: via F. D'Aragona n. 100

Collocazione Urbana: Centro

Coordinate geografiche: 41.317688, 16.286468

Note riassuntive criticità rilevate

La criticità maggiore riscontrata risulta essere la posizione della rampa di accesso che pur essendo presente, la stessa non risulta adeguatamente segnalata, oltre che essere allocata in zona non idonea, pertanto la stessa dovrebbe essere spostata e realizzata in prossimità dell'ingresso principale

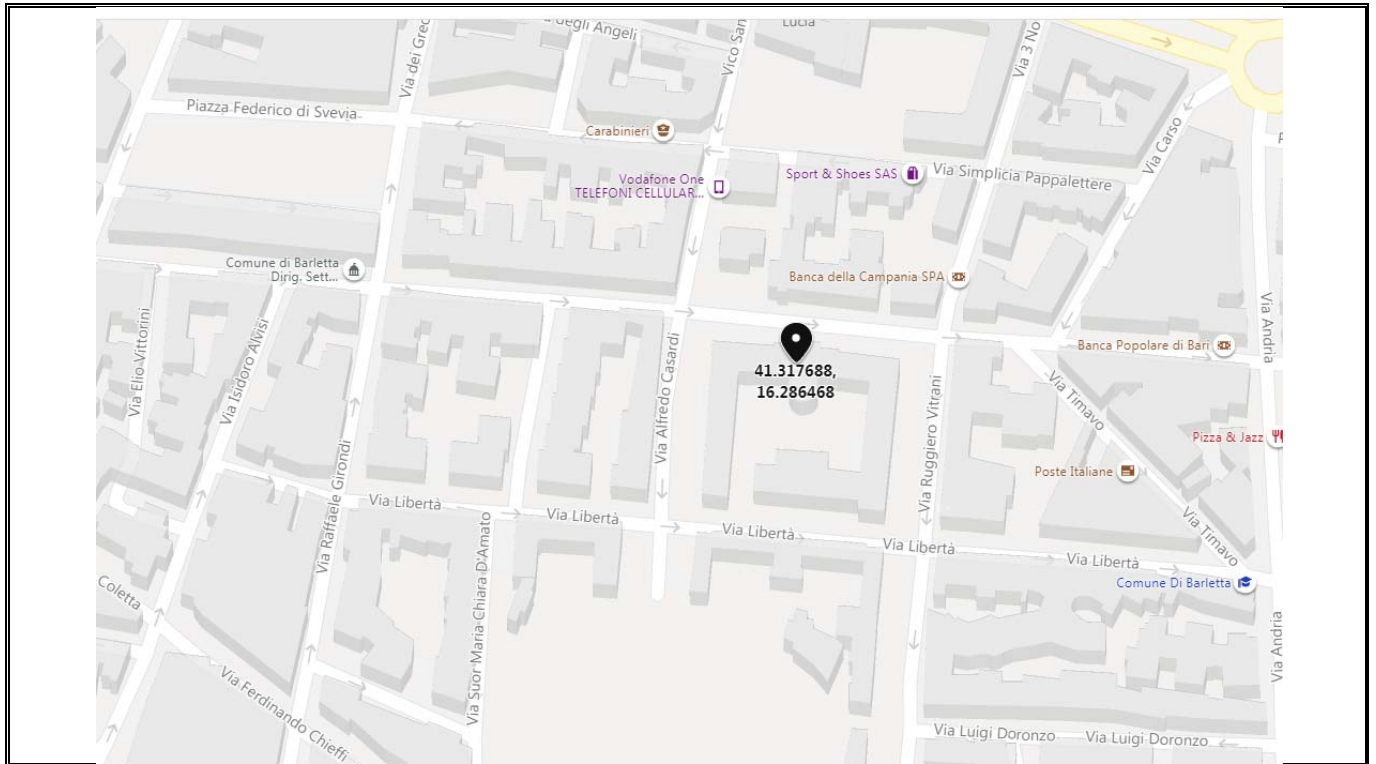

PLANIMETRIE EDIFICIO

Pianta piano rialzato

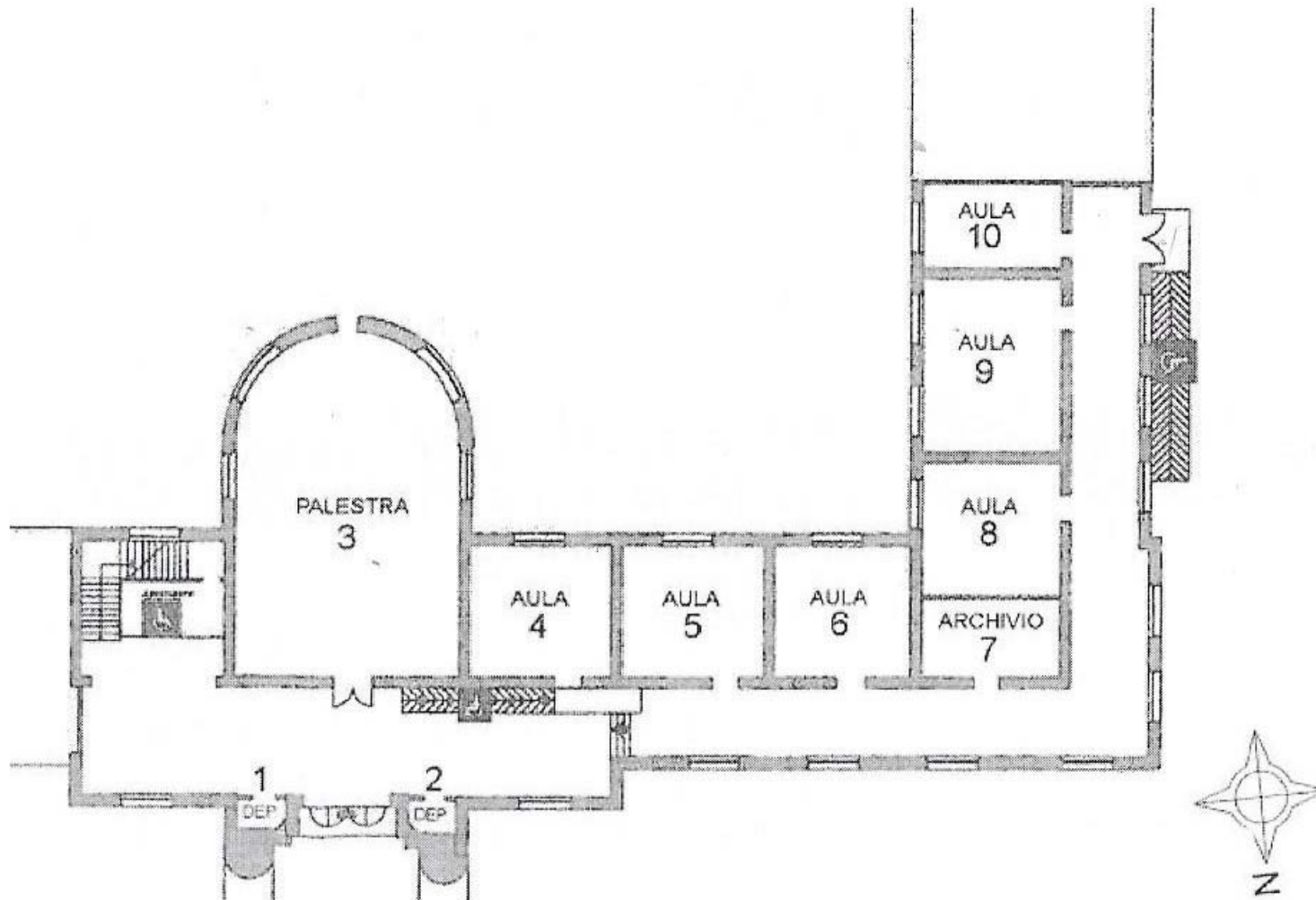

scala adattata

Pianta primo piano

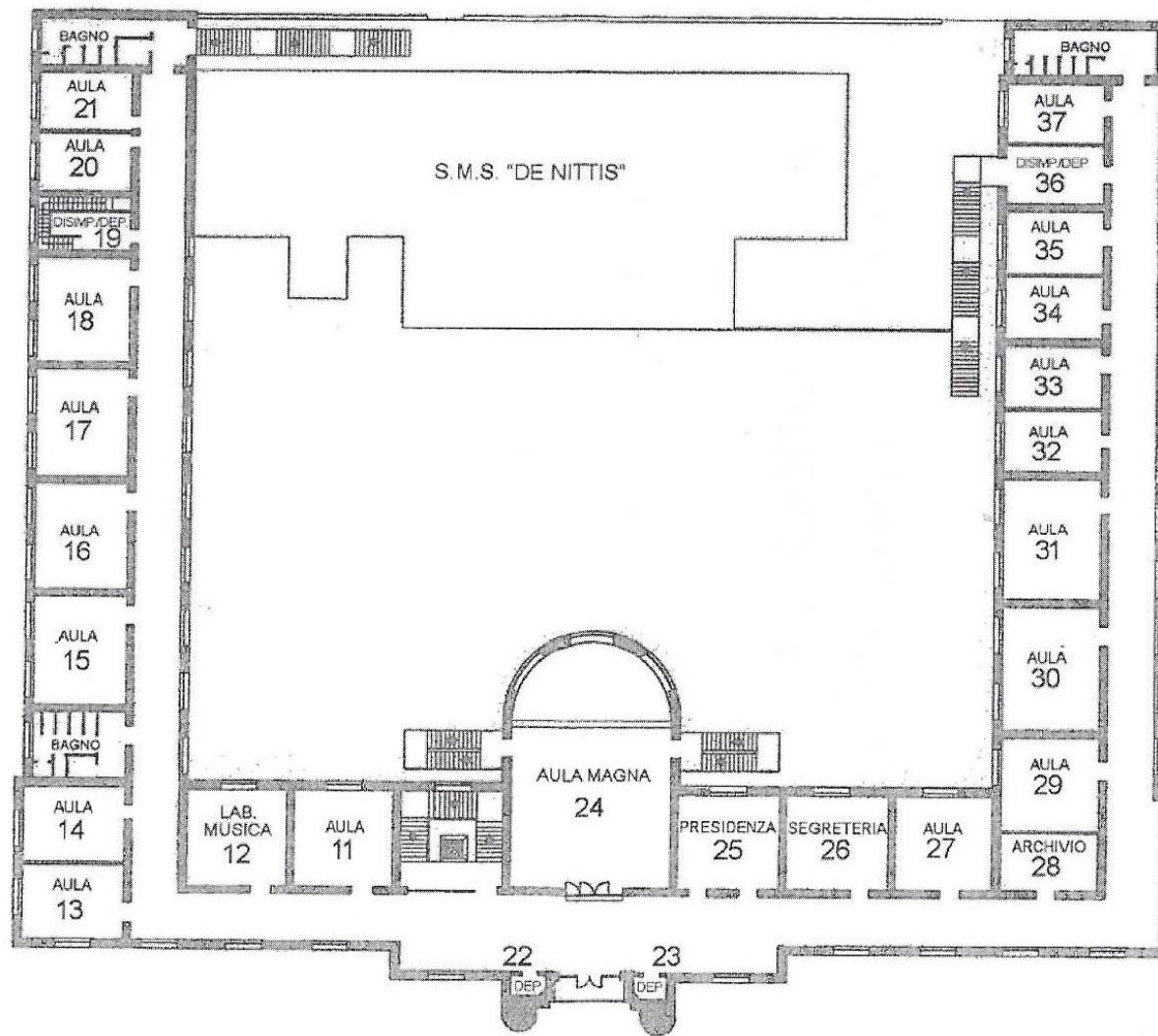

scala adattata

1 ACCESSIBILITA' EDIFICIO E AMBIENTI INTERNI					
		Rif. Norm.	si	no	costi
1.1	Ci sono parcheggi riservati a persone con disabilità, in prossimità dell'accesso all'edificio considerato?	D.P.R. 503/96 art. 10 - D.M. 236/89 art. 4.2.3 e 8.2.3		-1	€100,00
1.2	La segnaletica verticale esistente rispetta la normativa?	D.P.R. 503/96 art. 10 - D.M. 236/89 art. 4.2.3 e 8.2.3		-1	€200,00
1.3	La segnaletica orizzontale esistente rispetta la normativa?	D.P.R. 503/96 art. 10 - D.M. 236/89 art. 4.2.3 e 8.2.3		-1	€200,00
1.4	Il parcheggio riservato è raccordato o è complanare ad un percorso pedonale in piano privo di collegamento tra parcheggio e accesso all'edificio?	D.P.R. 503/96 art. 10 - D.M. 236/89 art. 4.2.3 e 8.2.3		-1	€1.000,00
1.5	Il percorso di avvicinamento all'edificio considerato presenta ostacoli al passaggio di persona su sedia a ruote, dovuti alla presenza di pali di pubblica illuminazione, semafori, segnali stradali e/o pubblicitari e arredi pesanti (panchine, fioriere ecc...) e leggeri (cestini, rastrelliere ecc...)			0	€0,00
1.6	Il percorso interni di eventuali giardini/cortili di pertinenza, ha la larghezza minima di 150 cm. (se no indicare nelle note la misura)			0	€0,00
1.7	Il percorso interno di eventuali giardini/cortili di pertinenza, ha pavimentazione compatta al transito di persone su sedia a ruote ed ha un piano di calpestio regolare, privo di sconnessioni ed elementi sporgenti la pavimentazione?	D.P.R. 503/96 art. 15 - D.M. 236/89 art. 4.2 e 8.2	0		€0,00
1.8	La pavimentazione di accesso all'edificio è adatta al transito di persona su sedia a ruote ed ha un piano di calpestio regolare, privo di sconnessioni ed elementi sporgenti della pavimentazione?	D.P.R. 503/96 art. 15 - D.M. 236/89 art. 8.2.2	0		€0,00
1.9	La zona antistante/retrostante la porta di accesso è complanare e con una profondità maggiore o uguale a 135x135/140 cm?	D.P.R. 503/96 art. 15 - D.M. 236/89 art. 4.1.1 e 8.1.1	0		€0,00
1.10	Per accedere è necessario prevedere la realizzazione di una rampa per il superamento di un dislivello massimo di 50 cm?	D.P.R. 503/96 art. 15 - D.M. 236/89 art. 4.1.11 e 8.1.1	-1		€18.000,00
1.11	Per accedere è necessario inserire una piattaforma elevatrice o un servoscala?	D.P.R. 503/96 art. 15 - D.M. 236/89 art. 4.1.11 e 8.1.1		0	€0,00

1.12	È necessario prevedere la sostituzione delle eventuali rampe esistenti?	D.P.R. 503/96 art. 15 - D.M. 236/89 art. 4.1.11 e 8.1.1		0	€0,00
1.13	Le eventuali porte a vetri hanno l'elemento di segnalazione della trasparenza?	D.P.R. 503/96 art. 15 - D.M. 236/89 art. 4.1.1 e 8.1.1		0	€0,00
1.14	Nel caso di un edificio privato o di edilizia residenziale pubblica, l'ingresso all'edificio e ad ogni unità immobiliare ha luce netta minima di 80 cm?	D.P.R. 503/96 art. 15 - D.M. 236/89 art. 4.1.11 e 8.1.1		0	€0,00
1.15	La segnaletica è chiara, esauriente e facilmente leggibile?	D.P.R. 503/96 art. 15 - D.M. 236/89 art. 4.3, 4.1.5 e 8.1.5		-1	€0,00
1.16	Il campanello e/o il citofono si trovano ad un'altezza da terra compresa tra i 40 e i 130 cm?	D.P.R. 503/96 art. 15 - D.M. 236/89 art. 4.3, 4.1.5 e 8.1.		-1	€1.000,00

2 SERVIZI IGIENICI					
		Rif. Norm.	si	no	costi
2.1	Esiste almeno un servizio igienico con caratteristiche dimensionali adeguate alle normative?	D.P.R. 503/96 art. 15 - D.M. 236/89 art. 4.1.6 e 8.1.6		0	€0,00
2.2	I servizi igienici per disabili sono adeguatamente segnalati tramite dispositivi luminosi, acustici e tattili, totem informativi ecc..., per una loro facile individuazione anche da parte dei disabili sensoriali?	D.P.R. 503/96 art. 15 - D.M. 236/89 art. 4.1.6 e 8.1.6		-1	€750,00
2.3	I sanitari e gli accessori sono presenti e funzionanti?			0	€0,00
2.4	Negli impianti sportivi (comprese le palestre scolastiche) esistono docce accessibili?	D.P.R. 503/96 art. 15 - D.M. 236/89 art. 4.1.6 e 8.1.6		-1	€1.500,00
2.5	I sanitari hanno dimensioni e distanze previste dalla norma?	D.P.R. 503/96 art. 15 - D.M. 236/89 art. 4.1.6 e 8.1.6		0	€0,00
2.6	Lo specchio è posizionato ad altezza adeguata a persona seduta?			0	€0,00

3 COLLEGAMENTI VERTICALI					
		Rif. Norm.	si	no	costi
3.1	È necessario prevedere un sistema di sollevamento per il raggiungimento dei livelli costituenti l'edificio?	D.P.R. 503/96 art. 13, 15 - D.M. 236/89 art. 4.1.12, 4.1.13, 8.1.12 e 8.1.13		0	€0,00
3.2	L'eventuale cabina ascensore esistente ha dimensioni minime 120 cm prof. x 80 cm. larg.?	D.P.R. 503/96 art. 13, 15 - D.M. 236/89 art. 4.1.12, 4.1.13, 8.1.12 e 8.1.13		0	€0,00

3.3	La porta dell'eventuale ascensore ha dimensioni minime di 75 cm ed è posta sul lato corto?	D.P.R. 503/96 art. 13, 15 - D.M. 236/89 artt. 4.1.12, 4.1.13, 8.1.12 e 8.1.13	0		€0,00
3.4	Gli accessori (citofono, allarme, ecc....) sono presenti, sono ad altezza adeguata e sono funzionanti?	D.P.R. 503/96 art. 13, 15 D.M. 236/89 artt. 4.1.12, 4.1.13, 8.1.12 e 8.1.13	0		€0,00
3.5	La finitura della pavimentazione del corpo scala presenta sconnessioni e sdruciolevolezza?	D.P.R. 503/96 art. 7, 13, 15 - D.M. 236/89 artt. 4.1.10, 8.1.10	0		€0,00
3.6	È necessario dotare il corpo scala di un parapetto (altezza da terra di cm 100)?	D.P.R. 503/96 art. 7, 13, 15 D.M. 236/89 artt. 4.1.10, 8.1.10	0		€0,00
3.7	È necessario prevedere il potenziamento dell'illuminazione del corpo scale?	D.P.R. 503/96 art. 7, 13, 15 D.M. 236/89 artt. 4.1.10, 8.1.10	0		€0,00
3.8	La scala ha una illuminazione artificiale con comando individuabile al buio e disposto su ogni pianerottolo?	D.P.R. 503/96 art. 7, 13, 15 - D.M. 236/89 artt. 4.1.10, 8.1.10	-1		€150,00
3.9	Vi sono segnali a pavimento anche dai non vedenti, collocati ad almeno 30 cm dal primo e dall'ultimo gradino?	D.P.R. 503/96 art. 7, 13, 15 D.M. 236/89 artt. 4.1.10, 8.1.10	-1		€200,00
3.10	Il corpo scala è dotato di corrimano su entrambi i lati per larghezza superiore ai 180 cm?	D.P.R. 503/96 art. 7, 13, 15 D.M. 236/89 artt. 4.1.10, 8.1.10	0		€0,00
3.11	Negli edifici con utenza prevalente di bambini il corpo scala è dotato di doppio corrimano ad altezza di 75 cm. dal piano di calpestio?	D.P.R. 503/96 art. 7, 13, 15 D.M. 236/89 artt. 4.1.10, 8.1.10	0		€0,00
3.12	Il corrimano del corpo scala sborda 30 cm oltre l'inizio e la fine delle rampe?	D.P.R. 503/96 art. 7, 13, 15 D.M. 236/89 artt. 4.1.10, 8.1.10	-1		€100,00

3.13	I gradini delle scale hanno caratteristiche conformi ai requisiti richiesti dalla norma? (rapporto altezza/pedata, larghezza 120 cm, fasce antiscivolo, fasce 30 cm. inizio e fine rampa)	D.P.R. 503/96 art. 7, 13, 15 D.M. 236/89 artt. 4.1.10, 8.1.10		0	€0,00
------	---	--	--	---	-------

4 PERCORSO INTERNO					
		Rif. Norm.	si	no	costi
4.1	La pavimentazione è degradata, sconnessa e sdruciolevole?	D.P.R. 503/96 art. 15 D.M. 236/89 artt. 4.1.2, 4.1.11, 8.1.12, 8.1.11		0	€0,00
4.2	Sono presenti le fasce a pavimento?	D.P.R. 503/96 art. 15 D.M. 236/89 artt. 4.1.2, 4.1.11, 8.1.12, 8.1.11		-1	€18.000,00
4.3	È necessario prevedere uno sviluppo della rampa per il superamento dei gradini ortogonali al percorso pedonale?	D.P.R. 503/96 art. 15 D.M. 236/89 artt. 4.1.2, 4.1.11, 8.1.12, 8.1.11		0	€0,00
4.4	È necessario prevedere la sostituzione delle eventuali rampe esistenti?	D.P.R. 503/96 art. 15 D.M. 236/89 artt. 4.1.2, 4.1.11, 8.1.12, 8.1.11		0	€0,00
4.5	La segnaletica informativa e di sicurezza è chiara, esauriente e facilmente leggibile?	D.P.R. 503/96 art. 1, 15 e 17 D.M. 236/89 art. 4.3		0	€0,00
4.6	La luce netta delle porte interne è uguale a 75 cm?	D.P.R. 503/96 art. 15 D.M. 236/89 artt. 4.1.1, 8.1.1		0	€0,00
4.7	Gli interruttori elettrici, dove necessario, sono dotati di led per l'individuazione del buio?	D.P.R. 503/96 art. 1, 15, 17 D.M. 236/89 artt. 4.1.5, 8.1.5		-1	€1.000,00
4.8	I corridoi sono dotati di sufficiente illuminazione?			0	€0,00
4.9	La struttura è dotata di segnaletica di sicurezza individuabile anche dai disabili sensoriali?	D.P.R. 503/96 art. 1, 15, 17 D.M. 236/89 artt. 4.3		-1	€750,00

4.10	L'arredamento, i sussidi didattici e le attrezzature sono utilizzabili anche da persone con difficoltà motorie/sensoriali?	D.P.R. 503/96 art. 15 e 23 D.M. 236/89 artt. 4.1.4, 4.1.9, 8.1.4, 8.1.9	0	0	€0,00
4.11	L'arredo crea ostacolo o strozzature?	D.P.R. 503/96 art. 15 e 23 D.M. 236/89 artt. 4.1.4, 8.1.4	0	0	€0,00
4.12	Ci sono slarghi oltre 10 m nei percorsi orizzontali e nei corridoi?	D.P.R. 503/96 art. 15 e 23 D.M. 236/89 artt. 4.1.4, 8.1.4	0	0	€0,00
4.13	I radiatori, gli estintori, i telefoni necessitano di un alloggiamento in nicchia?	D.P.R. 503/96 art. 15 e 23 D.M. 236/89 artt. 4.1.4, 8.1.4	0	0	€0,00

TOTALE CRITICITA' E COSTI			-15	€42.950,00
----------------------------------	--	--	------------	-------------------



CITTA' DI BARLETTA

PIANO DI ELIMINAZIONE DELLE BARRIERE ARCHITETTONICHE (P.E.B.A.)

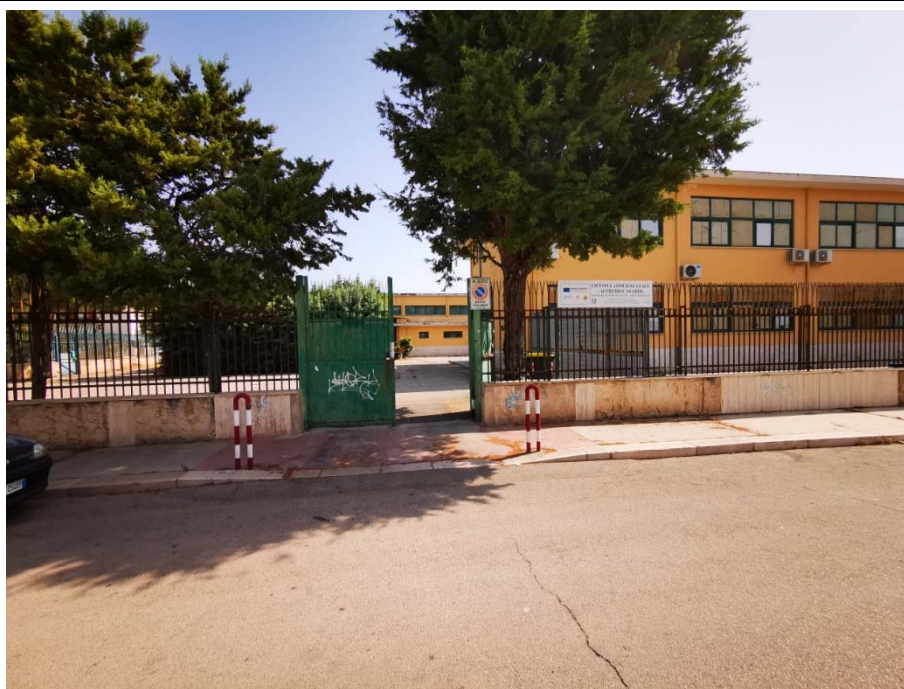

AMBITO EDILIZIO

Nome edificio: liceo classico "Casardi" succursale

Indirizzo: via Botticelli n. 2

Collocazione Urbana: Periferia - sud

Coordinate geografiche: 41.308749, 16.277146

Note riassuntive criticità rilevate

La criticità maggiore risulta essere l'assenza di servoscala sia per accedere al piano rialzato ed al piano superiore, oltre la presenza di sconnessioni nella pavimentazione esterna

Documentazione completa consultabile al seguente link

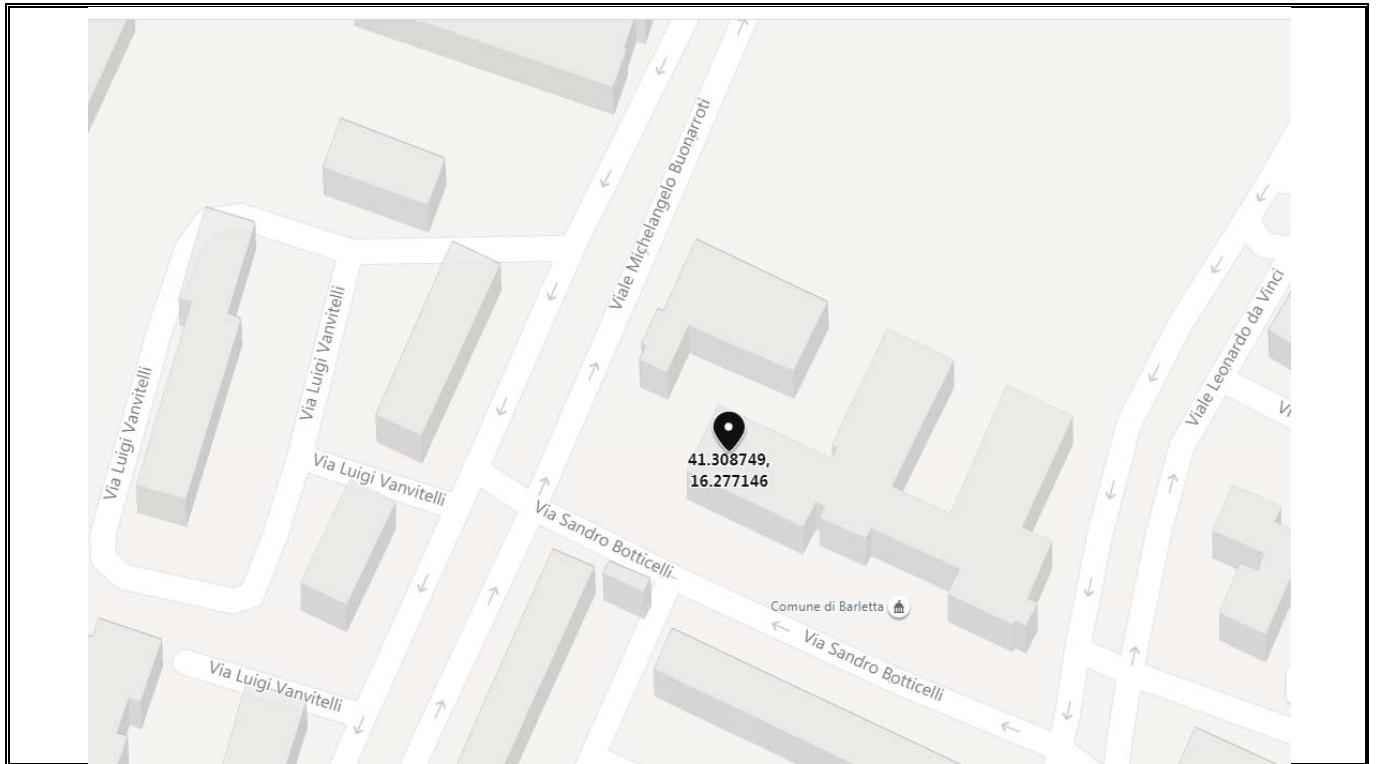

PLANIMETRIE EDIFICIO

Pianta piano rialzato

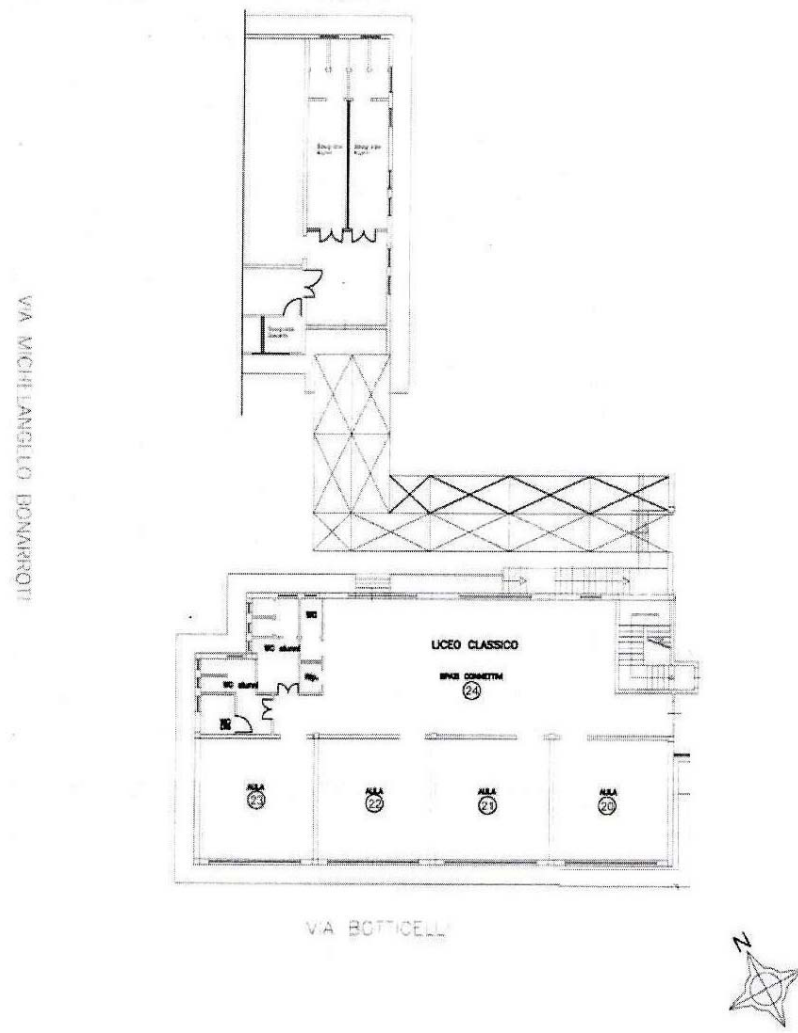

scala adattata

1 ACCESSIBILITA' EDIFICIO E AMBIENTI INTERNI					
		Rif. Norm.	si	no	costi
1.1	Ci sono parcheggi riservati a persone con disabilità, in prossimità dell'accesso all'edificio considerato?	D.P.R. 503/96 art. 10 - D.M. 236/89 art. 4.2.3 e 8.2.3		-1	€100,00
1.2	La segnaletica verticale esistente rispetta la normativa?	D.P.R. 503/96 art. 10 - D.M. 236/89 art. 4.2.3 e 8.2.3		-1	€200,00
1.3	La segnaletica orizzontale esistente rispetta la normativa?	D.P.R. 503/96 art. 10 - D.M. 236/89 art. 4.2.3 e 8.2.3		-1	€200,00
1.4	Il parcheggio riservato è raccordato o è complanare ad un percorso pedonale in piano privo di collegamento tra parcheggio e accesso all'edificio?	D.P.R. 503/96 art. 10 - D.M. 236/89 art. 4.2.3 e 8.2.3		-1	€1.000,00
1.5	Il percorso di avvicinamento all'edificio considerato presenta ostacoli al passaggio di persona su sedia a ruote, dovuti alla presenza di pali di pubblica illuminazione, semafori, segnali stradali e/o pubblicitari e arredi pesanti (panchine, fioriere ecc...) e leggeri (cestini, rastrelliere ecc...)			0	€0,00
1.6	Il percorso interni di eventuali giardini/cortili di pertinenza, ha la larghezza minima di 150 cm. (se no indicare nelle note la misura)			0	€0,00
1.7	Il percorso interno di eventuali giardini/cortili di pertinenza, ha pavimentazione compatta al transito di persone su sedia a ruote ed ha un piano di calpestio regolare, privo di sconnessioni ed elementi sporgenti la pavimentazione?	D.P.R. 503/96 art. 15 - D.M. 236/89 art. 4.2 e 8.2		-1	€24.000,00
1.8	La pavimentazione di accesso all'edificio è adatta al transito di persona su sedia a ruote ed ha un piano di calpestio regolare, privo di sconnessioni ed elementi sporgenti della pavimentazione?	D.P.R. 503/96 art. 15 - D.M. 236/89 art. 8.2.2		-1	€4.000,00
1.9	La zona antistante/retrostante la porta di accesso è complanare e con una profondità maggiore o uguale a 135x135/140 cm?	D.P.R. 503/96 art. 15 - D.M. 236/89 art. 4.1.1 e 8.1.1		-1	€1.200,00
1.10	Per accedere è necessario prevedere la realizzazione di una rampa per il superamento di un dislivello massimo di 50 cm?	D.P.R. 503/96 art. 15 - D.M. 236/89 art. 4.1.11 e 8.1.1		0	€0,00
1.11	Per accedere è necessario inserire una piattaforma elevatrice o un servoscala?	D.P.R. 503/96 art. 15 - D.M. 236/89 art. 4.1.11 e 8.1.1		-1	€4.000,00

1.12	È necessario prevedere la sostituzione delle eventuali rampe esistenti?	D.P.R. 503/96 art. 15 - D.M. 236/89 art. 4.1.11 e 8.1.1		0	€0,00
1.13	Le eventuali porte a vetri hanno l'elemento di segnalazione della trasparenza?	D.P.R. 503/96 art. 15 - D.M. 236/89 art. 4.1.1 e 8.1.1		-1	€100,00
1.14	Nel caso di un edificio privato o di edilizia residenziale pubblica, l'ingresso all'edificio e ad ogni unità immobiliare ha luce netta minima di 80 cm?	D.P.R. 503/96 art. 15 - D.M. 236/89 art. 4.1.11 e 8.1.1		0	€0,00
1.15	La segnaletica è chiara, esauriente e facilmente leggibile?	D.P.R. 503/96 art. 15 - D.M. 236/89 art. 4.3, 4.1.5 e 8.1.5		-1	€200,00
1.16	Il campanello e/o il citofono si trovano ad un'altezza da terra compresa tra i 40 e i 130 cm?	D.P.R. 503/96 art. 15 - D.M. 236/89 art. 4.3, 4.1.5 e 8.1.		0	€1.000,00

2 SERVIZI IGIENICI					
		Rif. Norm.	si	no	costi
2.1	Esiste almeno un servizio igienico con caratteristiche dimensionali adeguate alle normative?	D.P.R. 503/96 art. 15 - D.M. 236/89 art. 4.1.6 e 8.1.6		0	€0,00
2.2	I servizi igienici per disabili sono adeguatamente segnalati tramite dispositivi luminosi, acustici e tattili, totem informativi ecc..., per una loro facile individuazione anche da parte dei disabili sensoriali?	D.P.R. 503/96 art. 15 - D.M. 236/89 art. 4.1.6 e 8.1.6		-1	€750,00
2.3	I sanitari e gli accessori sono presenti e funzionanti?			0	€0,00
2.4	Negli impianti sportivi (comprese le palestre scolastiche) esistono docce accessibili?	D.P.R. 503/96 art. 15 - D.M. 236/89 art. 4.1.6 e 8.1.6		-1	€1.500,00
2.5	I sanitari hanno dimensioni e distanze previste dalla norma?	D.P.R. 503/96 art. 15 - D.M. 236/89 art. 4.1.6 e 8.1.6		0	€0,00
2.6	Lo specchio è posizionato ad altezza adeguata a persona seduta?			0	€100,00

3 COLLEGAMENTI VERTICALI					
		Rif. Norm.	si	no	costi
3.1	È necessario prevedere un sistema di sollevamento per il raggiungimento dei livelli costituenti l'edificio?	D.P.R. 503/96 art. 13, 15 - D.M. 236/89 art. 4.1.12, 4.1.13, 8.1.12 e 8.1.13		-1	€5.000,00
3.2	L'eventuale cabina ascensore esistente ha dimensioni minime 120 cm prof. x 80 cm. larg.?	D.P.R. 503/96 art. 13, 15 - D.M. 236/89 art. 4.1.12, 4.1.13, 8.1.12 e 8.1.13		0	€0,00

3.3	La porta dell'eventuale ascensore ha dimensioni minime di 75 cm ed è posta sul lato corto?	D.P.R. 503/96 art. 13, 15 - D.M. 236/89 artt. 4.1.12, 4.1.13, 8.1.12 e 8.1.13		0	€0,00
3.4	Gli accessori (citofono, allarme, ecc....) sono presenti, sono ad altezza adeguata e sono funzionanti?	D.P.R. 503/96 art. 13, 15 D.M. 236/89 artt. 4.1.12, 4.1.13, 8.1.12 e 8.1.13		0	€0,00
3.5	La finitura della pavimentazione del corpo scala presenta sconnessioni e sdruciolevolezza?	D.P.R. 503/96 art. 7, 13, 15 - D.M. 236/89 artt. 4.1.10, 8.1.10		0	€0,00
3.6	È necessario dotare il corpo scala di un parapetto (altezza da terra di cm 100)?	D.P.R. 503/96 art. 7, 13, 15 D.M. 236/89 artt. 4.1.10, 8.1.10	-1		€150,00
3.7	È necessario prevedere il potenziamento dell'illuminazione del corpo scale?	D.P.R. 503/96 art. 7, 13, 15 D.M. 236/89 artt. 4.1.10, 8.1.10		0	€0,00
3.8	La scala ha una illuminazione artificiale con comando individuabile al buio e disposto su ogni pianerottolo?	D.P.R. 503/96 art. 7, 13, 15 - D.M. 236/89 artt. 4.1.10, 8.1.10		0	€0,00
3.9	Vi sono segnali a pavimento anche dai non vedenti, collocati ad almeno 30 cm dal primo e dall'ultimo gradino?	D.P.R. 503/96 art. 7, 13, 15 D.M. 236/89 artt. 4.1.10, 8.1.10		-1	€150,00
3.10	Il corpo scala è dotato di corrimano su entrambi i lati per larghezza superiore ai 180 cm?	D.P.R. 503/96 art. 7, 13, 15 D.M. 236/89 artt. 4.1.10, 8.1.10		0	€0,00
3.11	Negli edifici con utenza prevalente di bambini il corpo scala è dotato di doppio corrimano ad altezza di 75 cm. dal piano di calpestio?	D.P.R. 503/96 art. 7, 13, 15 D.M. 236/89 artt. 4.1.10, 8.1.10		0	€0,00
3.12	Il corrimano del corpo scala sborda 30 cm oltre l'inizio e la fine delle rampe?	D.P.R. 503/96 art. 7, 13, 15 D.M. 236/89 artt. 4.1.10, 8.1.10		-1	€100,00

3.13	I gradini delle scale hanno caratteristiche conformi ai requisiti richiesti dalla norma? (rapporto altezza/pedata, larghezza 120 cm, fasce antiscivolo, fasce 30 cm. inizio e fine rampa)	D.P.R. 503/96 art. 7, 13, 15 D.M. 236/89 artt. 4.1.10, 8.1.10	0		€0,00
------	---	--	---	--	-------

4 PERCORSO INTERNO					
		Rif. Norm.	si	no	costi
4.1	La pavimentazione è degradata, sconnessa e sdruciolevole?	D.P.R. 503/96 art. 15 D.M. 236/89 artt. 4.1.2, 4.1.11, 8.1.12, 8.1.11		0	€0,00
4.2	Sono presenti le fasce a pavimento?	D.P.R. 503/96 art. 15 D.M. 236/89 artt. 4.1.2, 4.1.11, 8.1.12, 8.1.11		-1	€4.800,00
4.3	È necessario prevedere uno sviluppo della rampa per il superamento dei gradini ortogonali al percorso pedonale?	D.P.R. 503/96 art. 15 D.M. 236/89 artt. 4.1.2, 4.1.11, 8.1.12, 8.1.11		0	€0,00
4.4	È necessario prevedere la sostituzione delle eventuali rampe esistenti?	D.P.R. 503/96 art. 15 D.M. 236/89 artt. 4.1.2, 4.1.11, 8.1.12, 8.1.11		0	€0,00
4.5	La segnaletica informativa e di sicurezza è chiara, esauriente e facilmente leggibile?	D.P.R. 503/96 art. 1, 15 e 17 D.M. 236/89 art. 4.3		0	€0,00
4.6	La luce netta delle porte interne è uguale a 75 cm?	D.P.R. 503/96 art. 15 D.M. 236/89 artt. 4.1.1, 8.1.1		0	€0,00
4.7	Gli interruttori elettrici, dove necessario, sono dotati di led per l'individuazione del buio?	D.P.R. 503/96 art. 1, 15, 17 D.M. 236/89 artt. 4.1.5, 8.1.5		-1	€400,00
4.8	I corridoi sono dotati di sufficiente illuminazione?			0	€0,00
4.9	La struttura è dotata di segnaletica di sicurezza individuabile anche dai disabili sensoriali?	D.P.R. 503/96 art. 1, 15, 17 D.M. 236/89 artt. 4.3		-1	€750,00

4.10	L'arredamento, i sussidi didattici e le attrezzature sono utilizzabili anche da persone con difficoltà motorie/sensoriali?	D.P.R. 503/96 art. 15 e 23 D.M. 236/89 artt. 4.1.4, 4.1.9, 8.1.4, 8.1.9		-1	€2.500,00
4.11	L'arredo crea ostacolo o strozzature?	D.P.R. 503/96 art. 15 e 23 D.M. 236/89 artt. 4.1.4, 8.1.4		0	€0,00
4.12	Ci sono slarghi oltre 10 m nei percorsi orizzontali e nei corridoi?	D.P.R. 503/96 art. 15 e 23 D.M. 236/89 artt. 4.1.4, 8.1.4		0	€0,00
4.13	I radiatori, gli estintori, i telefoni necessitano di un alloggiamento in nicchia?	D.P.R. 503/96 art. 15 e 23 D.M. 236/89 artt. 4.1.4, 8.1.4		0	€2.000,00
TOTALE CRITICITA' E COSTI				-20	€54.200,00



CITTA' DI BARLETTA

PIANO DI ELIMINAZIONE DELLE BARRIERE ARCHITETTONICHE (P.E.B.A.)



AMBITO EDILIZIO
Nome edificio: scuola secondaria di 1° grado "Fieramosca"
Indirizzo: via Zanardelli n. 3
Collocazione Urbana: Periferia - sud/est
Coordinate geografiche: 41.311222, 16.285568

Note riassuntive criticità rilevate

La scuola si sviluppa su due livelli e d è dotata di ampio spazio esterno. Le criticità maggiori riscontrate sono l'assenza di ascensore per raggiungere il piano superiore, i servizi igienici per disabili non sono idonei per assenza di attrezzature ed accesso. Poder quanto inerente gli spazi esterni gli stessi non sono idonei per la fruizione dei disabili in quanto presentano notevoli sconessioni e risultano essere in pessimo stato di manutenzione

Documentazione completa consultabile al seguente link

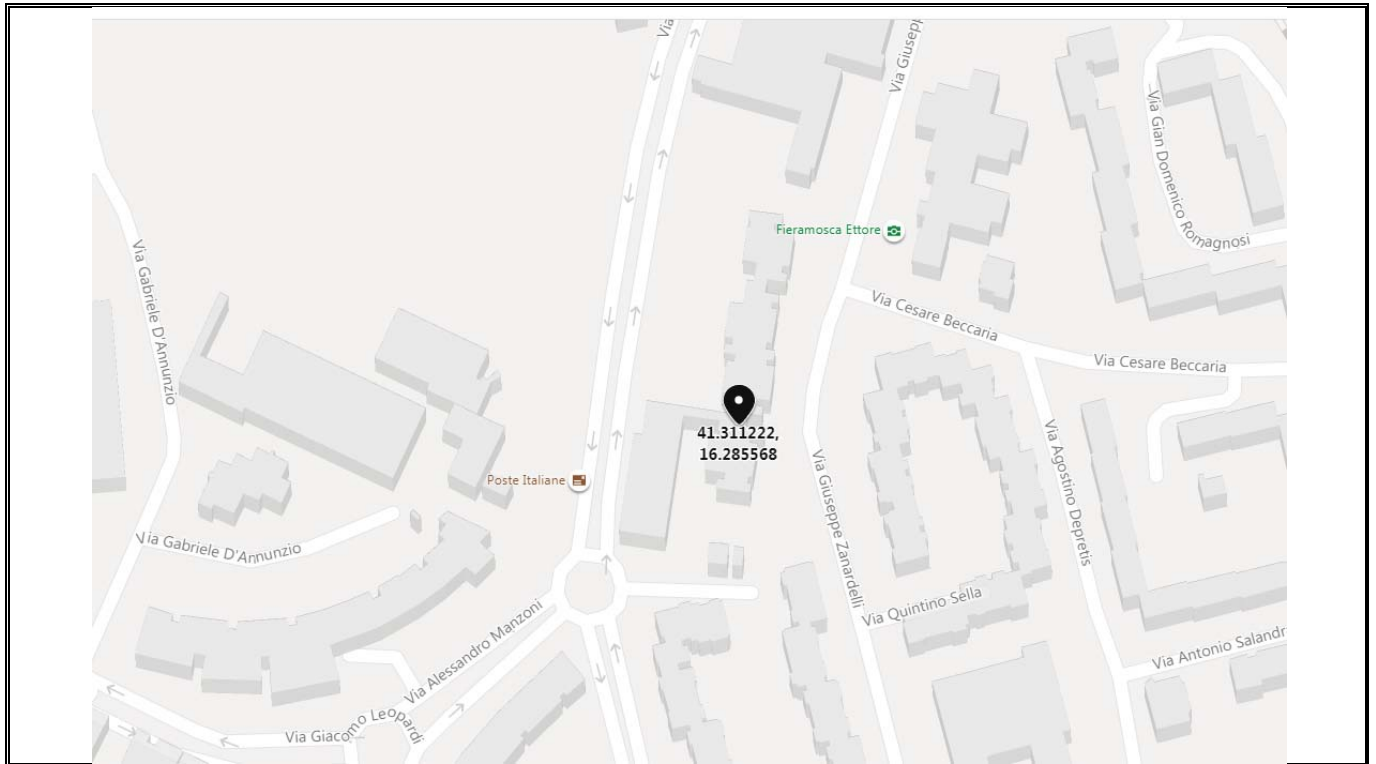

PLANIMETRIE EDIFICIO

Pianta piano rialzato

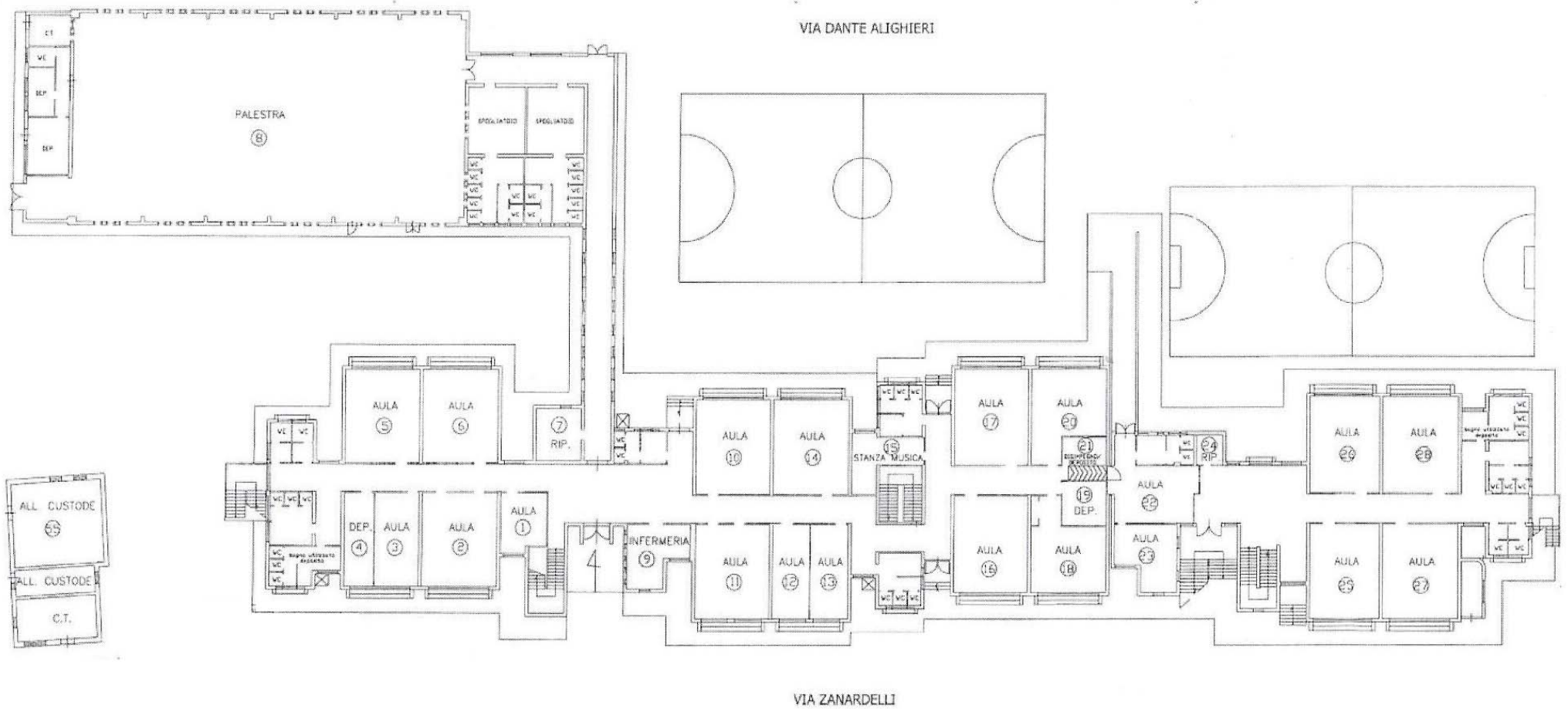

Scala adattata

Pianta primo piano

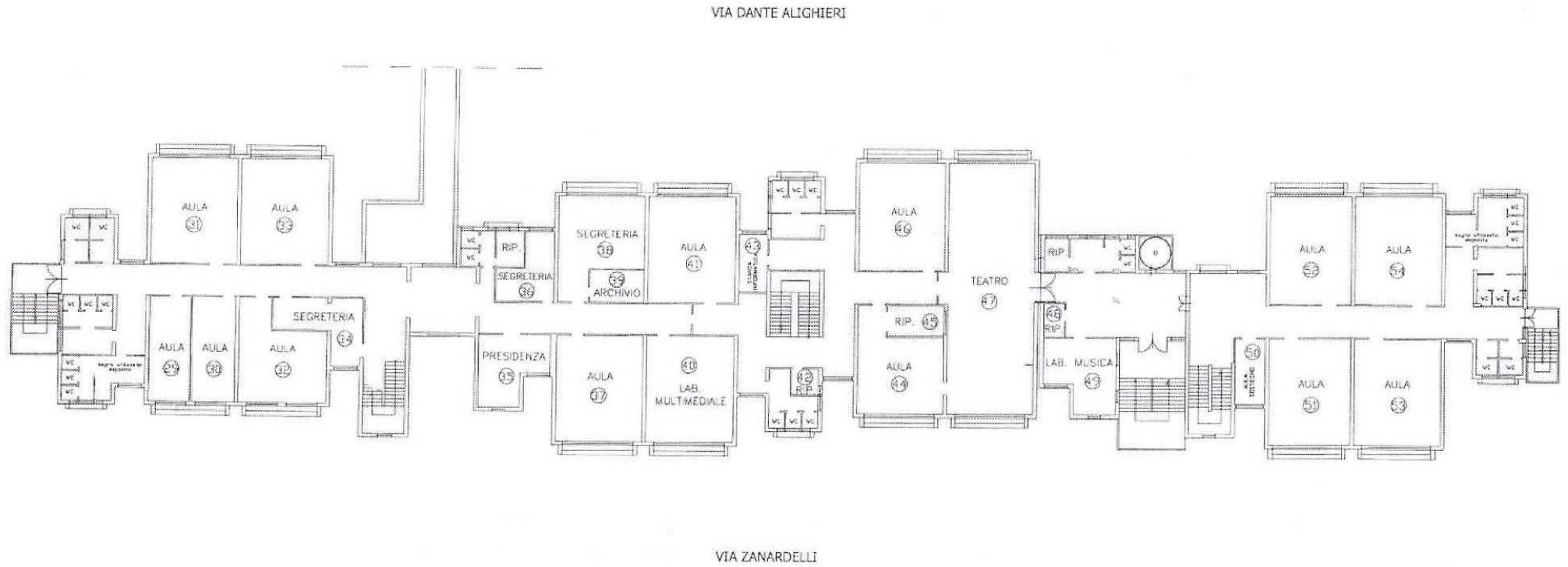

Scala adattata

1 ACCESSIBILITA' EDIFICIO E AMBIENTI INTERNI					
		Rif. Norm.	si	no	costi
1.1	Ci sono parcheggi riservati a persone con disabilità, in prossimità dell'accesso all'edificio considerato?	D.P.R. 503/96 art. 10 - D.M. 236/89 art. 4.2.3 e 8.2.3	0		€0,00
1.2	La segnaletica verticale esistente rispetta la normativa?	D.P.R. 503/96 art. 10 - D.M. 236/89 art. 4.2.3 e 8.2.3	0		€0,00
1.3	La segnaletica orizzontale esistente rispetta la normativa?	D.P.R. 503/96 art. 10 - D.M. 236/89 art. 4.2.3 e 8.2.3	0		€0,00
1.4	Il parcheggio riservato è raccordato o è complanare ad un percorso pedonale in piano privo di collegamento tra parcheggio e accesso all'edificio?	D.P.R. 503/96 art. 10 - D.M. 236/89 art. 4.2.3 e 8.2.3	0		€0,00
1.5	Il percorso di avvicinamento all'edificio considerato presenta ostacoli al passaggio di persona su sedia a ruote, dovuti alla presenza di pali di pubblica illuminazione, semafori, segnali stradali e/o pubblicitari e arredi pesanti (panchine, fioriere ecc...) e leggeri (cestini, rastrelliere ecc...)			-1	€500,00
1.6	Il percorso interni di eventuali giardini/cortili di pertinenza, ha la larghezza minima di 150 cm. (se no indicare nelle note la misura)		0		€0,00
1.7	Il percorso interno di eventuali giardini/cortili di pertinenza, ha pavimentazione compatta al transito di persone su sedia a ruote ed ha un piano di calpestio regolare, privo di sconessioni ed elementi sporgenti la pavimentazione?	D.P.R. 503/96 art. 15 - D.M. 236/89 art. 4.2 e 8.2		-1	€165.000,00
1.8	La pavimentazione di accesso all'edificio è adatta al transito di persona su sedia a ruote ed ha un piano di calpestio regolare, privo di sconessioni ed elementi sporgenti della pavimentazione?	D.P.R. 503/96 art. 15 - D.M. 236/89 art. 8.2.2	0		€0,00
1.9	La zona antistante/retrostante la porta di accesso è complanare e con una profondità maggiore o uguale a 135x135/140 cm?	D.P.R. 503/96 art. 15 - D.M. 236/89 art. 4.1.1 e 8.1.1	0		€0,00
1.10	Per accedere è necessario prevedere la realizzazione di una rampa per il superamento di un dislivello massimo di 50 cm?	D.P.R. 503/96 art. 15 - D.M. 236/89 art. 4.1.11 e 8.1.1		0	€0,00
1.11	Per accedere è necessario inserire una piattaforma elevatrice o un servoscala?	D.P.R. 503/96 art. 15 - D.M. 236/89 art. 4.1.11 e 8.1.1		0	€0,00

1.12	È necessario prevedere la sostituzione delle eventuali rampe esistenti?	D.P.R. 503/96 art. 15 - D.M. 236/89 art. 4.1.11 e 8.1.1		0	€0,00
1.13	Le eventuali porte a vetri hanno l'elemento di segnalazione della trasparenza?	D.P.R. 503/96 art. 15 - D.M. 236/89 art. 4.1.1 e 8.1.1		-1	€250,00
1.14	Nel caso di un edificio privato o di edilizia residenziale pubblica, l'ingresso all'edificio e ad ogni unità immobiliare ha luce netta minima di 80 cm?	D.P.R. 503/96 art. 15 - D.M. 236/89 art. 4.1.11 e 8.1.1		0	€0,00
1.15	La segnaletica è chiara, esauriente e facilmente leggibile?	D.P.R. 503/96 art. 15 - D.M. 236/89 art. 4.3, 4.1.5 e 8.1.5		-1	€200,00
1.16	Il campanello e/o il citofono si trovano ad un'altezza da terra compresa tra i 40 e i 130 cm?	D.P.R. 503/96 art. 15 - D.M. 236/89 art. 4.3, 4.1.5 e 8.1.		-1	€1.000,00

2 SERVIZI IGIENICI					
		Rif. Norm.	si	no	costi
2.1	Esiste almeno un servizio igienico con caratteristiche dimensionali adeguate alle normative?	D.P.R. 503/96 art. 15 - D.M. 236/89 art. 4.1.6 e 8.1.6		-1	€8.000,00
2.2	I servizi igienici per disabili sono adeguatamente segnalati tramite dispositivi luminosi, acustici e tattili, totem informativi ecc..., per una loro facile individuazione anche da parte dei disabili sensoriali?	D.P.R. 503/96 art. 15 - D.M. 236/89 art. 4.1.6 e 8.1.6		-1	€750,00
2.3	I sanitari e gli accessori sono presenti e funzionanti?			-1	€0,00
2.4	Negli impianti sportivi (comprese le palestre scolastiche) esistono docce accessibili?	D.P.R. 503/96 art. 15 - D.M. 236/89 art. 4.1.6 e 8.1.6		-1	€1.500,00
2.5	I sanitari hanno dimensioni e distanze previste dalla norma?	D.P.R. 503/96 art. 15 - D.M. 236/89 art. 4.1.6 e 8.1.6		-1	€0,00
2.6	Lo specchio è posizionato ad altezza adeguata a persona seduta?			-1	€0,00

3 COLLEGAMENTI VERTICALI					
		Rif. Norm.	si	no	costi
3.1	È necessario prevedere un sistema di sollevamento per il raggiungimento dei livelli costituenti l'edificio?	D.P.R. 503/96 art. 13, 15 - D.M. 236/89 artt. 4.1.12, 4.1.13, 8.1.12 e 8.1.13		-1	€45.000,00
3.2	L'eventuale cabina ascensore esistente ha dimensioni minime 120 cm prof. x 80 cm. larg.?	D.P.R. 503/96 art. 13, 15 - D.M. 236/89 artt. 4.1.12, 4.1.13, 8.1.12 e 8.1.13		0	€0,00

3.3	La porta dell'eventuale ascensore ha dimensioni minime di 75 cm ed è posta sul lato corto?	D.P.R. 503/96 art. 13, 15 - D.M. 236/89 artt. 4.1.12, 4.1.13, 8.1.12 e 8.1.13	0	€0,00
3.4	Gli accessori (citofono, allarme, ecc....) sono presenti, sono ad altezza adeguata e sono funzionanti?	D.P.R. 503/96 art. 13, 15 D.M. 236/89 artt. 4.1.12, 4.1.13, 8.1.12 e 8.1.13	0	€0,00
3.5	La finitura della pavimentazione del corpo scala presenta sconessioni e sdruciolevolezza?	D.P.R. 503/96 art. 7, 13, 15 - D.M. 236/89 artt. 4.1.10, 8.1.10	0	€0,00
3.6	È necessario dotare il corpo scala di un parapetto (altezza da terra di cm 100)?	D.P.R. 503/96 art. 7, 13, 15 D.M. 236/89 artt. 4.1.10, 8.1.10	0	€0,00
3.7	È necessario prevedere il potenziamento dell'illuminazione del corpo scale?	D.P.R. 503/96 art. 7, 13, 15 D.M. 236/89 artt. 4.1.10, 8.1.10	0	€0,00
3.8	La scala ha una illuminazione artificiale con comando individuabile al buio e disposto su ogni pianerottolo?	D.P.R. 503/96 art. 7, 13, 15 - D.M. 236/89 artt. 4.1.10, 8.1.10	-1	€0,00
3.9	Vi sono segnali a pavimento anche dai non vedenti, collocati ad almeno 30 cm dal primo e dall'ultimo gradino?	D.P.R. 503/96 art. 7, 13, 15 D.M. 236/89 artt. 4.1.10, 8.1.10	-1	€600,00
3.10	Il corpo scala è dotato di corrimano su entrambi i lati per larghezza superiore ai 180 cm?	D.P.R. 503/96 art. 7, 13, 15 D.M. 236/89 artt. 4.1.10, 8.1.10	0	€0,00
3.11	Negli edifici con utenza prevalente di bambini il corpo scala è dotato di doppio corrimano ad altezza di 75 cm. dal piano di calpestio?	D.P.R. 503/96 art. 7, 13, 15 D.M. 236/89 artt. 4.1.10, 8.1.10	0	€0,00
3.12	Il corrimano del corpo scala sborda 30 cm oltre l'inizio e la fine delle rampe?	D.P.R. 503/96 art. 7, 13, 15 D.M. 236/89 artt. 4.1.10, 8.1.10	-1	€600,00

3.13	I gradini delle scale hanno caratteristiche conformi ai requisiti richiesti dalla norma? (rapporto altezza/pedata, larghezza 120 cm, fasce antiscivolo, fasce 30 cm. inizio e fine rampa)	D.P.R. 503/96 art. 7, 13, 15 D.M. 236/89 artt. 4.1.10, 8.1.10	0		€0,00
------	---	--	---	--	-------

4 PERCORSO INTERNO					
		Rif. Norm.	si	no	costi
4.1	La pavimentazione è degradata, sconnessa e sdruciolevole?	D.P.R. 503/96 art. 15 D.M. 236/89 artt. 4.1.2, 4.1.11, 8.1.12, 8.1.11		0	€0,00
4.2	Sono presenti le fasce a pavimento?	D.P.R. 503/96 art. 15 D.M. 236/89 artt. 4.1.2, 4.1.11, 8.1.12, 8.1.11		-1	€21.000,00
4.3	È necessario prevedere uno sviluppo della rampa per il superamento dei gradini ortogonali al percorso pedonale?	D.P.R. 503/96 art. 15 D.M. 236/89 artt. 4.1.2, 4.1.11, 8.1.12, 8.1.11		0	€0,00
4.4	È necessario prevedere la sostituzione delle eventuali rampe esistenti?	D.P.R. 503/96 art. 15 D.M. 236/89 artt. 4.1.2, 4.1.11, 8.1.12, 8.1.11		0	€0,00
4.5	La segnaletica informativa e di sicurezza è chiara, esauriente e facilmente leggibile?	D.P.R. 503/96 art. 1, 15 e 17 D.M. 236/89 art. 4.3		0	€0,00
4.6	La luce netta delle porte interne è uguale a 75 cm?	D.P.R. 503/96 art. 15 D.M. 236/89 artt. 4.1.1, 8.1.1		0	€0,00
4.7	Gli interruttori elettrici, dove necessario, sono dotati di led per l'individuazione del buio?	D.P.R. 503/96 art. 1, 15, 17 D.M. 236/89 artt. 4.1.5, 8.1.5		-1	€2.000,00
4.8	I corridoi sono dotati di sufficiente illuminazione?			0	€0,00
4.9	La struttura è dotata di segnaletica di sicurezza individuabile anche dai disabili sensoriali?	D.P.R. 503/96 art. 1, 15, 17 D.M. 236/89 artt. 4.3		-1	€750,00

4.10	L'arredamento, i sussidi didattici e le attrezzature sono utilizzabili anche da persone con difficoltà motorie/sensoriali?	D.P.R. 503/96 art. 15 e 23 D.M. 236/89 artt. 4.1.4, 4.1.9, 8.1.4, 8.1.9	0	€0,00
4.11	L'arredo crea ostacolo o strozzature?	D.P.R. 503/96 art. 15 e 23 D.M. 236/89 artt. 4.1.4, 8.1.4	0	€0,00
4.12	Ci sono slarghi oltre 10 m nei percorsi orizzontali e nei corridoi?	D.P.R. 503/96 art. 15 e 23 D.M. 236/89 artt. 4.1.4, 8.1.4	0	€0,00
4.13	I radiatori, gli estintori, i telefoni necessitano di un alloggiamento in nicchia?	D.P.R. 503/96 art. 15 e 23 D.M. 236/89 artt. 4.1.4, 8.1.4	0	€0,00
TOTALE CRITICITA' E COSTI			-18	€247.150,00



CITTA' DI BARLETTA

PIANO DI ELIMINAZIONE DELLE BARRIERE ARCHITETTONICHE (P.E.B.A.)

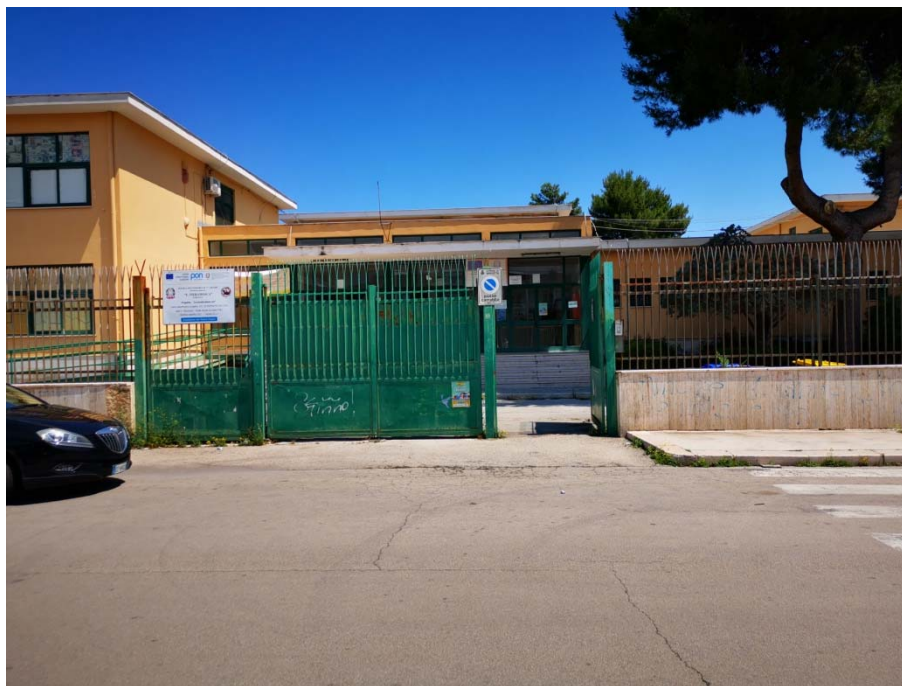

AMBITO EDILIZIO

Nome edificio: scuola secondaria di 1° grado "Fieramosca" succursale

Indirizzo: via Botticelli n. 2

Collocazione Urbana: Periferia - sud

Coordinate geografiche: 41.308567, 16.277621

Note riassuntive criticità rilevate

La scuola si sviluppa su due livelli. La criticità maggiore consiste nell'assenza di ascensore, per l'accesso al piano superiore, e la cattiva pavimentazione esterna che presenta notevoli sconnessioni e discontinuità

Documentazione completa consultabile al seguente link

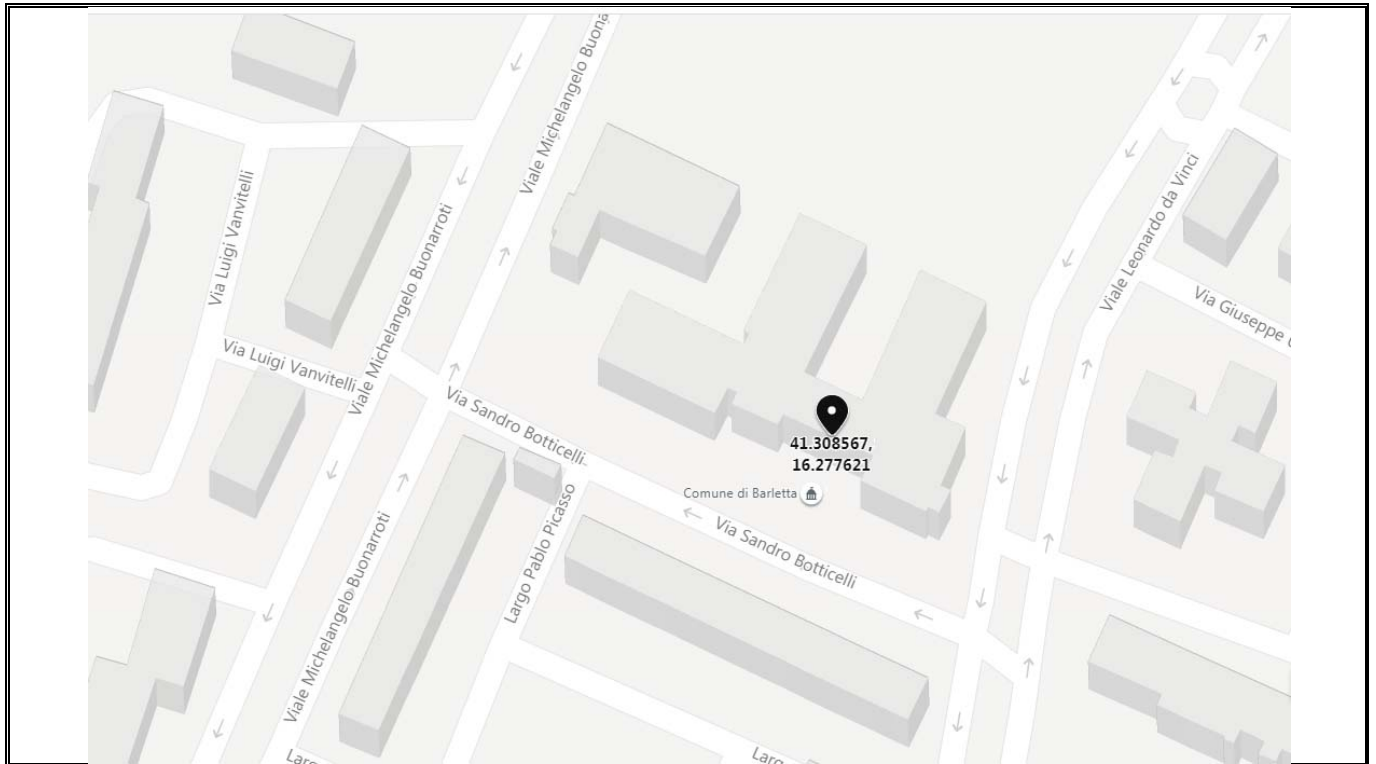

PLANIMETRIE EDIFICIO

Pianta piano rialzato

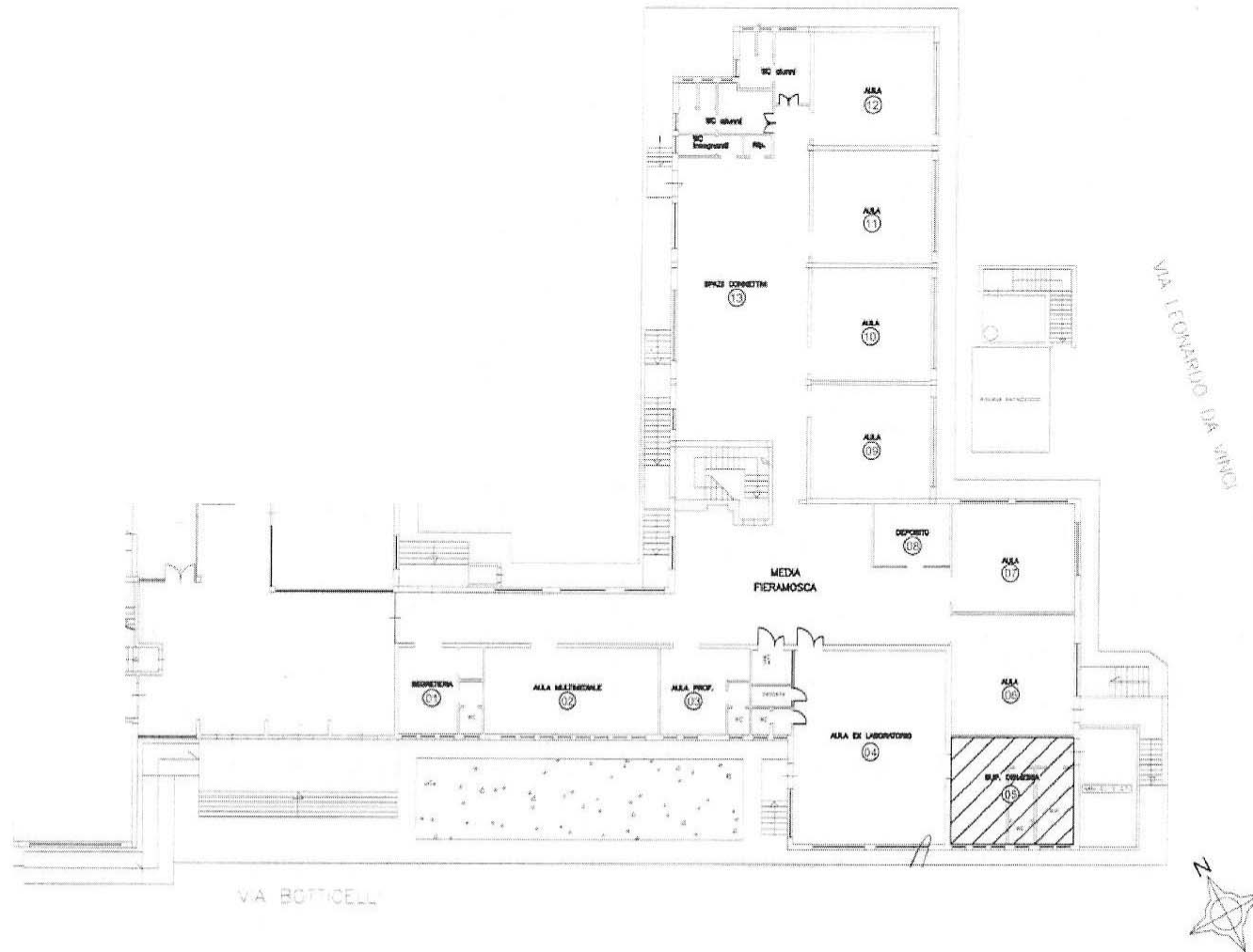

scala adattata

1 ACCESSIBILITA' EDIFICIO E AMBIENTI INTERNI					
		Rif. Norm.	si	no	costi
1.1	Ci sono parcheggi riservati a persone con disabilità, in prossimità dell'accesso all'edificio considerato?	D.P.R. 503/96 art. 10 - D.M. 236/89 art. 4.2.3 e 8.2.3		-1	€100,00
1.2	La segnaletica verticale esistente rispetta la normativa?	D.P.R. 503/96 art. 10 - D.M. 236/89 art. 4.2.3 e 8.2.3		-1	€200,00
1.3	La segnaletica orizzontale esistente rispetta la normativa?	D.P.R. 503/96 art. 10 - D.M. 236/89 art. 4.2.3 e 8.2.3		-1	€200,00
1.4	Il parcheggio riservato è raccordato o è complanare ad un percorso pedonale in piano privo di collegamento tra parcheggio e accesso all'edificio?	D.P.R. 503/96 art. 10 - D.M. 236/89 art. 4.2.3 e 8.2.3		-1	€1.000,00
1.5	Il percorso di avvicinamento all'edificio considerato presenta ostacoli al passaggio di persona su sedia a ruote, dovuti alla presenza di pali di pubblica illuminazione, semafori, segnali stradali e/o pubblicitari e arredi pesanti (panchine, fioriere ecc...) e leggeri (cestini, rastrelliere ecc...)			0	€0,00
1.6	Il percorso interni di eventuali giardini/cortili di pertinenza, ha la larghezza minima di 150 cm. (se no indicare nelle note la misura)			0	€0,00
1.7	Il percorso interno di eventuali giardini/cortili di pertinenza, ha pavimentazione compatta al transito di persone su sedia a ruote ed ha un piano di calpestio regolare, privo di sconnessioni ed elementi sporgenti la pavimentazione?	D.P.R. 503/96 art. 15 - D.M. 236/89 art. 4.2 e 8.2		-1	€24.000,00
1.8	La pavimentazione di accesso all'edificio è adatta al transito di persona su sedia a ruote ed ha un piano di calpestio regolare, privo di sconnessioni ed elementi sporgenti della pavimentazione?	D.P.R. 503/96 art. 15 - D.M. 236/89 art. 8.2.2		0	€0,00
1.9	La zona antistante/retrostante la porta di accesso è complanare e con una profondità maggiore o uguale a 135x135/140 cm?	D.P.R. 503/96 art. 15 - D.M. 236/89 art. 4.1.1 e 8.1.1		0	€0,00
1.10	Per accedere è necessario prevedere la realizzazione di una rampa per il superamento di un dislivello massimo di 50 cm?	D.P.R. 503/96 art. 15 - D.M. 236/89 art. 4.1.11 e 8.1.1		0	€0,00
1.11	Per accedere è necessario inserire una piattaforma elevatrice o un servoscala?	D.P.R. 503/96 art. 15 - D.M. 236/89 art. 4.1.11 e 8.1.1		0	€0,00

1.12	È necessario prevedere la sostituzione delle eventuali rampe esistenti?	D.P.R. 503/96 art. 15 - D.M. 236/89 art. 4.1.11 e 8.1.1		0	€0,00
1.13	Le eventuali porte a vetri hanno l'elemento di segnalazione della trasparenza?	D.P.R. 503/96 art. 15 - D.M. 236/89 art. 4.1.1 e 8.1.1		-1	€750,00
1.14	Nel caso di un edificio privato o di edilizia residenziale pubblica, l'ingresso all'edificio e ad ogni unità immobiliare ha luce netta minima di 80 cm?	D.P.R. 503/96 art. 15 - D.M. 236/89 art. 4.1.11 e 8.1.1		0	€0,00
1.15	La segnaletica è chiara, esauriente e facilmente leggibile?	D.P.R. 503/96 art. 15 - D.M. 236/89 art. 4.3, 4.1.5 e 8.1.5		-1	€200,00
1.16	Il campanello e/o il citofono si trovano ad un'altezza da terra compresa tra i 40 e i 130 cm?	D.P.R. 503/96 art. 15 - D.M. 236/89 art. 4.3, 4.1.5 e 8.1.		0	€0,00

2 SERVIZI IGIENICI					
		Rif. Norm.	si	no	costi
2.1	Esiste almeno un servizio igienico con caratteristiche dimensionali adeguate alle normative?	D.P.R. 503/96 art. 15 - D.M. 236/89 art. 4.1.6 e 8.1.6		0	€0,00
2.2	I servizi igienici per disabili sono adeguatamente segnalati tramite dispositivi luminosi, acustici e tattili, totem informativi ecc..., per una loro facile individuazione anche da parte dei disabili sensoriali?	D.P.R. 503/96 art. 15 - D.M. 236/89 art. 4.1.6 e 8.1.6		-1	€750,00
2.3	I sanitari e gli accessori sono presenti e funzionanti?			-1	€0,00
2.4	Negli impianti sportivi (comprese le palestre scolastiche) esistono docce accessibili?	D.P.R. 503/96 art. 15 - D.M. 236/89 art. 4.1.6 e 8.1.6		-1	€1.500,00
2.5	I sanitari hanno dimensioni e distanze previste dalla norma?	D.P.R. 503/96 art. 15 - D.M. 236/89 art. 4.1.6 e 8.1.6		0	€0,00
2.6	Lo specchio è posizionato ad altezza adeguata a persona seduta?			-1	€50,00

3 COLLEGAMENTI VERTICALI					
		Rif. Norm.	si	no	costi
3.1	È necessario prevedere un sistema di sollevamento per il raggiungimento dei livelli costituenti l'edificio?	D.P.R. 503/96 art. 13, 15 - D.M. 236/89 art. 4.1.12, 4.1.13, 8.1.12 e 8.1.13		-1	€45.000,00
3.2	L'eventuale cabina ascensore esistente ha dimensioni minime 120 cm prof. x 80 cm. larg.?	D.P.R. 503/96 art. 13, 15 - D.M. 236/89 art. 4.1.12, 4.1.13, 8.1.12 e 8.1.13		0	€0,00

3.3	La porta dell'eventuale ascensore ha dimensioni minime di 75 cm ed è posta sul lato corto?	D.P.R. 503/96 art. 13, 15 - D.M. 236/89 artt. 4.1.12, 4.1.13, 8.1.12 e 8.1.13		0	€0,00
3.4	Gli accessori (citofono, allarme, ecc....) sono presenti, sono ad altezza adeguata e sono funzionanti?	D.P.R. 503/96 art. 13, 15 D.M. 236/89 artt. 4.1.12, 4.1.13, 8.1.12 e 8.1.13		0	€0,00
3.5	La finitura della pavimentazione del corpo scala presenta sconnessioni e sdruciolevolezza?	D.P.R. 503/96 art. 7, 13, 15 - D.M. 236/89 artt. 4.1.10, 8.1.10		0	€0,00
3.6	È necessario dotare il corpo scala di un parapetto (altezza da terra di cm 100)?	D.P.R. 503/96 art. 7, 13, 15 D.M. 236/89 artt. 4.1.10, 8.1.10	-1		€150,00
3.7	È necessario prevedere il potenziamento dell'illuminazione del corpo scale?	D.P.R. 503/96 art. 7, 13, 15 D.M. 236/89 artt. 4.1.10, 8.1.10		0	€0,00
3.8	La scala ha una illuminazione artificiale con comando individuabile al buio e disposto su ogni pianerottolo?	D.P.R. 503/96 art. 7, 13, 15 - D.M. 236/89 artt. 4.1.10, 8.1.10		-1	€100,00
3.9	Vi sono segnali a pavimento anche dai non vedenti, collocati ad almeno 30 cm dal primo e dall'ultimo gradino?	D.P.R. 503/96 art. 7, 13, 15 D.M. 236/89 artt. 4.1.10, 8.1.10		-1	€200,00
3.10	Il corpo scala è dotato di corrimano su entrambi i lati per larghezza superiore ai 180 cm?	D.P.R. 503/96 art. 7, 13, 15 D.M. 236/89 artt. 4.1.10, 8.1.10		0	€0,00
3.11	Negli edifici con utenza prevalente di bambini il corpo scala è dotato di doppio corrimano ad altezza di 75 cm. dal piano di calpestio?	D.P.R. 503/96 art. 7, 13, 15 D.M. 236/89 artt. 4.1.10, 8.1.10		0	€0,00
3.12	Il corrimano del corpo scala sborda 30 cm oltre l'inizio e la fine delle rampe?	D.P.R. 503/96 art. 7, 13, 15 D.M. 236/89 artt. 4.1.10, 8.1.10		-1	€100,00

3.13	I gradini delle scale hanno caratteristiche conformi ai requisiti richiesti dalla norma? (rapporto altezza/pedata, larghezza 120 cm, fasce antiscivolo, fasce 30 cm. inizio e fine rampa)	D.P.R. 503/96 art. 7, 13, 15 D.M. 236/89 artt. 4.1.10, 8.1.10		0	€0,00
------	---	--	--	---	-------

4 PERCORSO INTERNO					
		Rif. Norm.	si	no	costi
4.1	La pavimentazione è degradata, sconnessa e sdruciolevole?	D.P.R. 503/96 art. 15 D.M. 236/89 artt. 4.1.2, 4.1.11, 8.1.12, 8.1.11		0	€0,00
4.2	Sono presenti le fasce a pavimento?	D.P.R. 503/96 art. 15 D.M. 236/89 artt. 4.1.2, 4.1.11, 8.1.12, 8.1.11		-1	€9.000,00
4.3	È necessario prevedere uno sviluppo della rampa per il superamento dei gradini ortogonali al percorso pedonale?	D.P.R. 503/96 art. 15 D.M. 236/89 artt. 4.1.2, 4.1.11, 8.1.12, 8.1.11		0	€0,00
4.4	È necessario prevedere la sostituzione delle eventuali rampe esistenti?	D.P.R. 503/96 art. 15 D.M. 236/89 artt. 4.1.2, 4.1.11, 8.1.12, 8.1.11		0	€0,00
4.5	La segnaletica informativa e di sicurezza è chiara, esauriente e facilmente leggibile?	D.P.R. 503/96 art. 1, 15 e 17 D.M. 236/89 art. 4.3		0	€0,00
4.6	La luce netta delle porte interne è uguale a 75 cm?	D.P.R. 503/96 art. 15 D.M. 236/89 artt. 4.1.1, 8.1.1		0	€0,00
4.7	Gli interruttori elettrici, dove necessario, sono dotati di led per l'individuazione del buio?	D.P.R. 503/96 art. 1, 15, 17 D.M. 236/89 artt. 4.1.5, 8.1.5		-1	€800,00
4.8	I corridoi sono dotati di sufficiente illuminazione?			0	€0,00
4.9	La struttura è dotata di segnaletica di sicurezza individuabile anche dai disabili sensoriali?	D.P.R. 503/96 art. 1, 15, 17 D.M. 236/89 artt. 4.3		-1	€750,00

4.10	L'arredamento, i sussidi didattici e le attrezzature sono utilizzabili anche da persone con difficoltà motorie/sensoriali?	D.P.R. 503/96 art. 15 e 23 D.M. 236/89 artt. 4.1.4, 4.1.9, 8.1.4, 8.1.9	0	0	€0,00
4.11	L'arredo crea ostacolo o strozzature?	D.P.R. 503/96 art. 15 e 23 D.M. 236/89 artt. 4.1.4, 8.1.4	0	0	€0,00
4.12	Ci sono slarghi oltre 10 m nei percorsi orizzontali e nei corridoi?	D.P.R. 503/96 art. 15 e 23 D.M. 236/89 artt. 4.1.4, 8.1.4	0	0	€0,00
4.13	I radiatori, gli estintori, i telefoni necessitano di un alloggiamento in nicchia?	D.P.R. 503/96 art. 15 e 23 D.M. 236/89 artt. 4.1.4, 8.1.4	0	0	€2.000,00

TOTALE CRITICITA' E COSTI			-19	0	€86.850,00
----------------------------------	--	--	------------	----------	-------------------



CITTA' DI BARLETTA

PIANO DI ELIMINAZIONE DELLE BARRIERE ARCHITETTONICHE (P.E.B.A.)



AMBITO EDILIZIO

Nome edificio: scuola secondaria di 1° grado "Baldacchini"

Indirizzo: via A. Bruni n. 6

Collocazione Urbana: Periferia - sud/ovest

Coordinate geografiche: 41.313775, 16.266212

Note riassuntive criticità rilevate

La scuola non presenta gravi criticità

Documentazione completa consultabile al seguente link

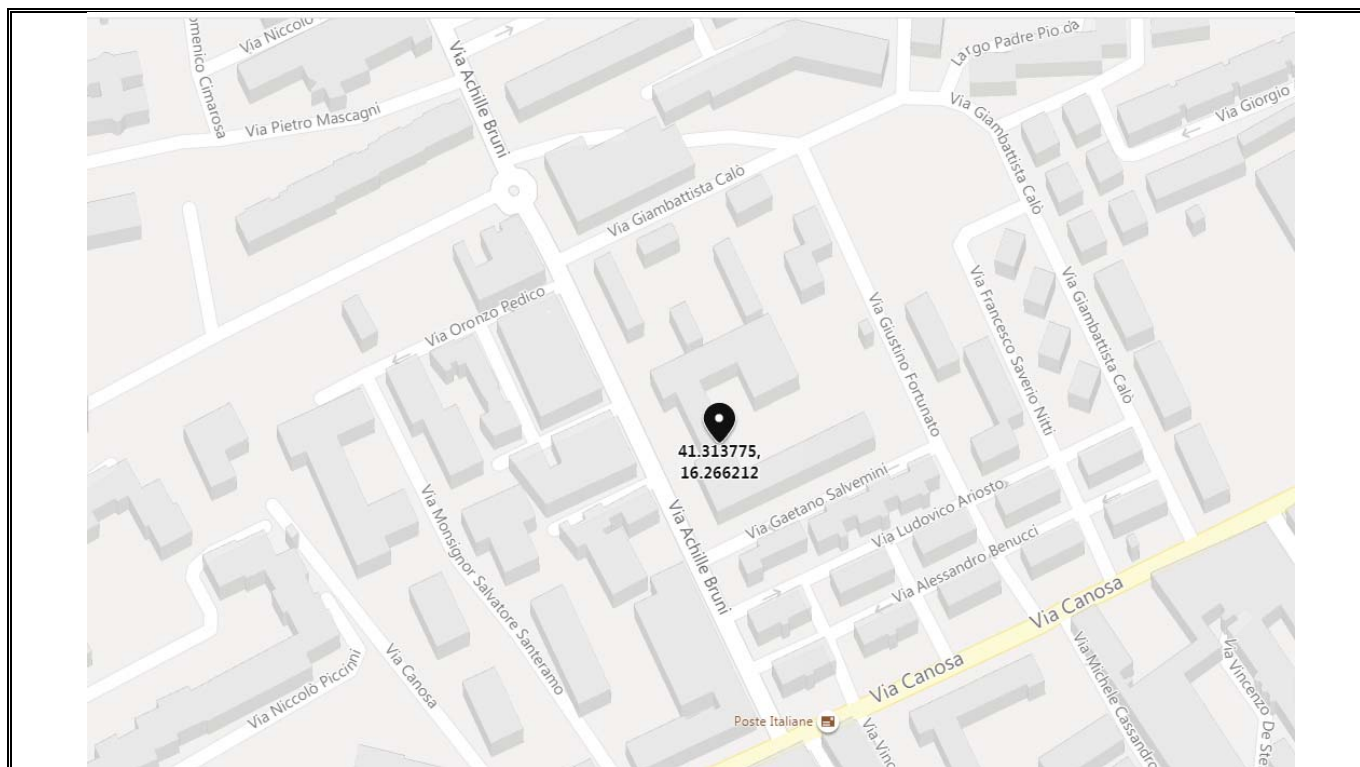

PLANIMETRIE EDIFICIO

Pianta piano rialzato

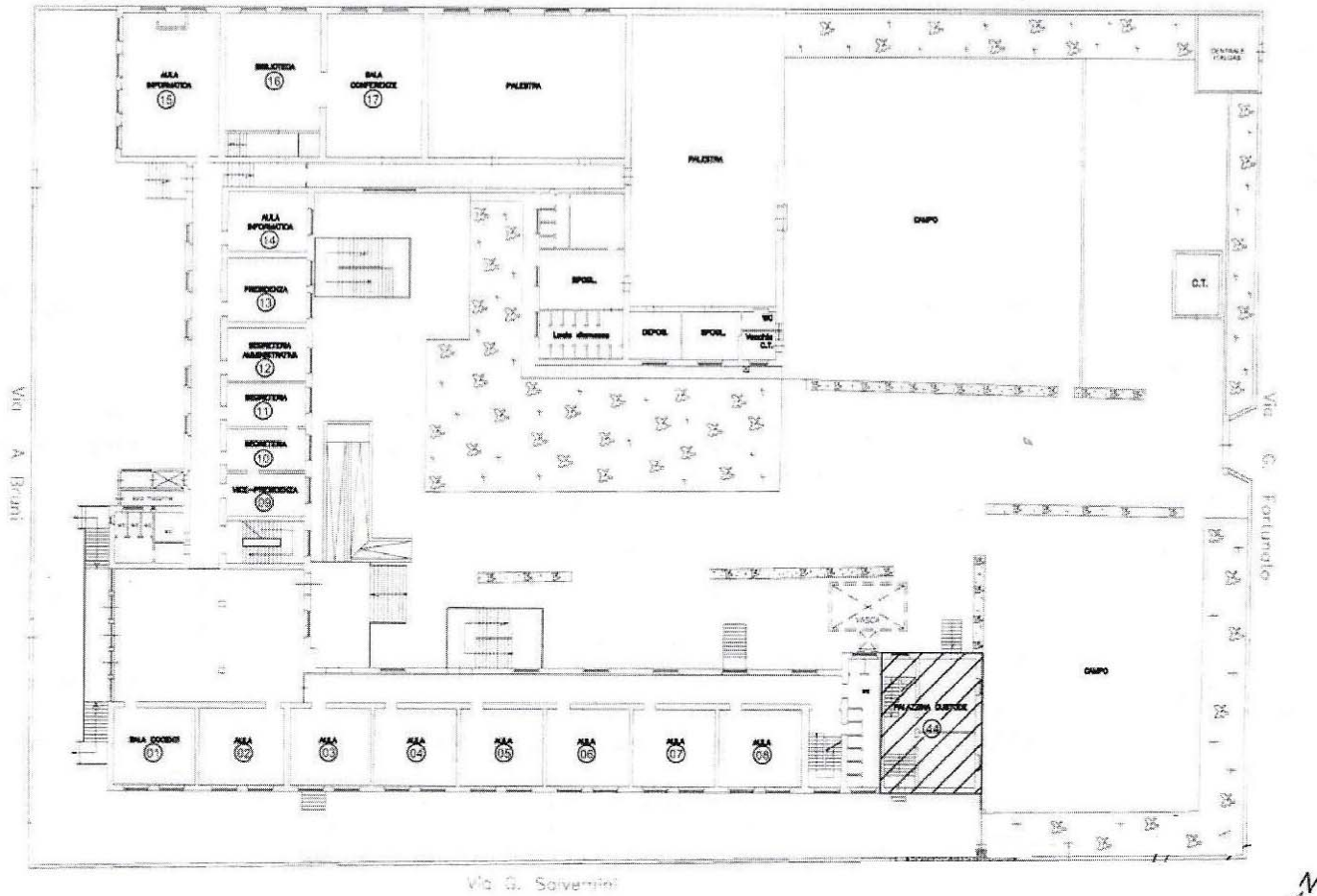

scala adattata

pianta primo piano

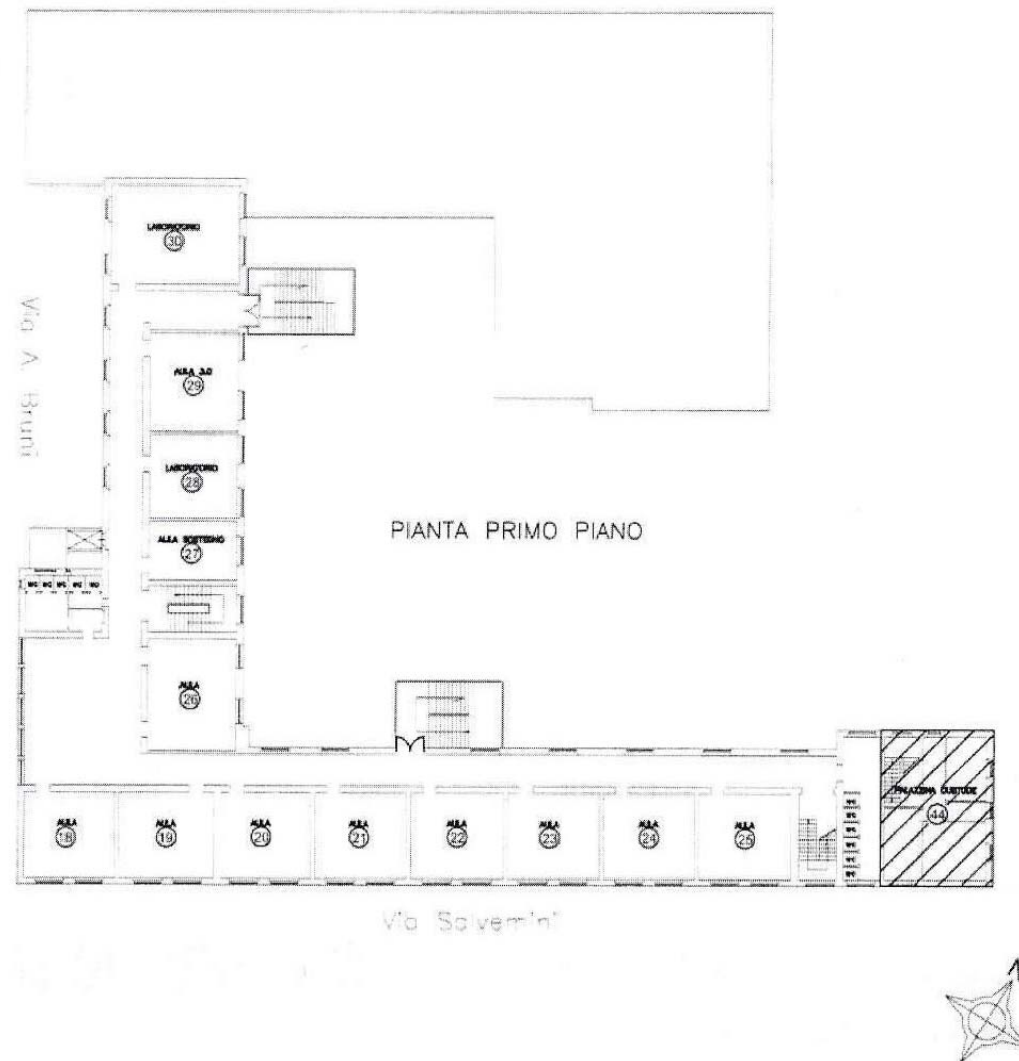

scala adattata

pianta secondo piano

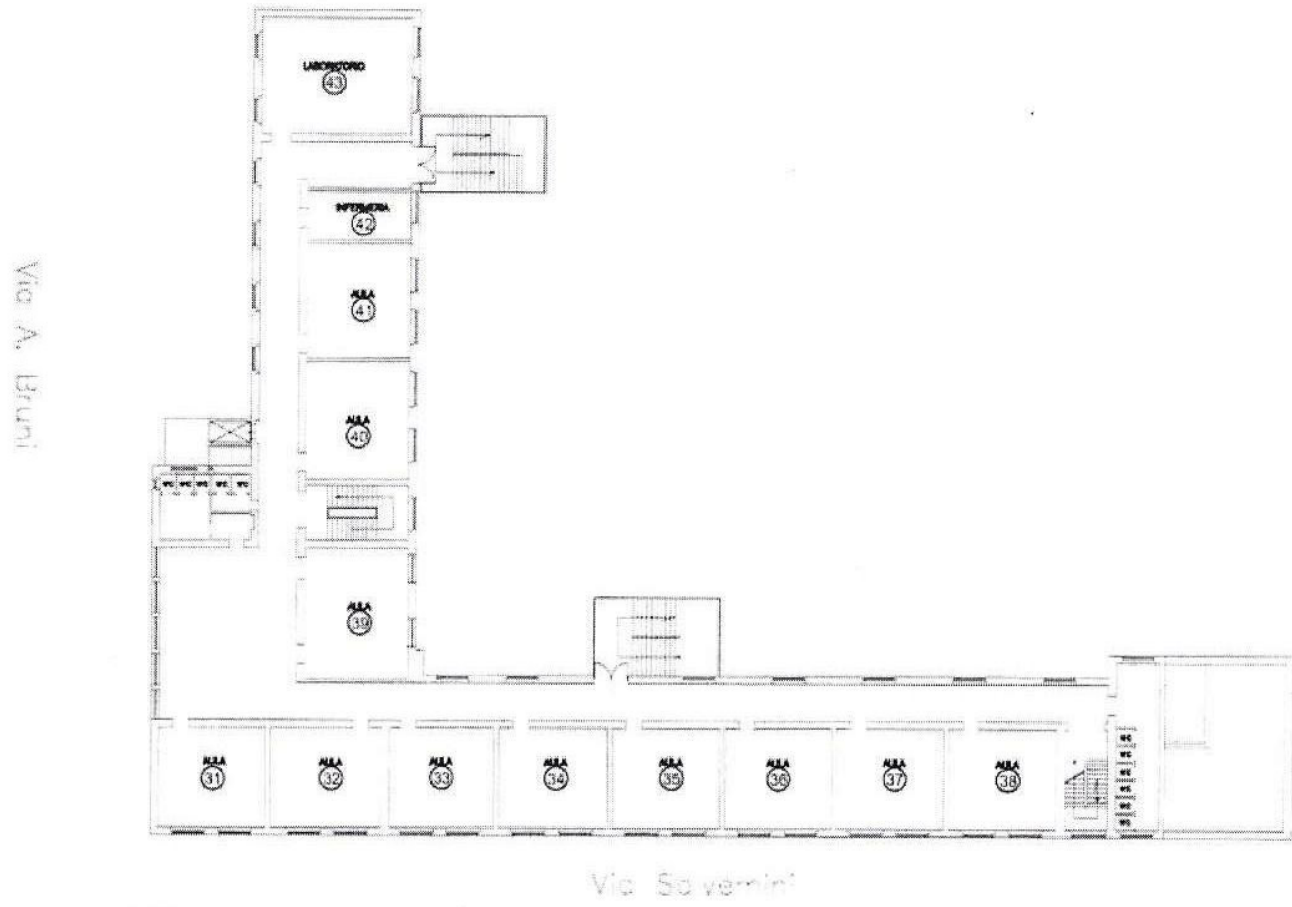

scala adattata

1 ACCESSIBILITA' EDIFICIO E AMBIENTI INTERNI					
		Rif. Norm.	si	no	costi
1.1	Ci sono parcheggi riservati a persone con disabilità, in prossimità dell'accesso all'edificio considerato?	D.P.R. 503/96 art. 10 - D.M. 236/89 art. 4.2.3 e 8.2.3	0		€0,00
1.2	La segnaletica verticale esistente rispetta la normativa?	D.P.R. 503/96 art. 10 - D.M. 236/89 art. 4.2.3 e 8.2.3	0		€0,00
1.3	La segnaletica orizzontale esistente rispetta la normativa?	D.P.R. 503/96 art. 10 - D.M. 236/89 art. 4.2.3 e 8.2.3	0		€0,00
1.4	Il parcheggio riservato è raccordato o è complanare ad un percorso pedonale in piano privo di collegamento tra parcheggio e accesso all'edificio?	D.P.R. 503/96 art. 10 - D.M. 236/89 art. 4.2.3 e 8.2.3		-1	€1.000,00
1.5	Il percorso di avvicinamento all'edificio considerato presenta ostacoli al passaggio di persona su sedia a ruote, dovuti alla presenza di pali di pubblica illuminazione, semafori, segnali stradali e/o pubblicitari e arredi pesanti (panchine, fioriere ecc...) e leggeri (cestini, rastrelliere ecc...)			0	€0,00
1.6	Il percorso interni di eventuali giardini/cortili di pertinenza, ha la larghezza minima di 150 cm. (se no indicare nelle note la misura)		0		€0,00
1.7	Il percorso interno di eventuali giardini/cortili di pertinenza, ha pavimentazione compatta al transito di persone su sedia a ruote ed ha un piano di calpestio regolare, privo di sconnessioni ed elementi sporgenti la pavimentazione?	D.P.R. 503/96 art. 15 - D.M. 236/89 art. 4.2 e 8.2	0		€0,00
1.8	La pavimentazione di accesso all'edificio è adatta al transito di persona su sedia a ruote ed ha un piano di calpestio regolare, privo di sconnessioni ed elementi sporgenti della pavimentazione?	D.P.R. 503/96 art. 15 - D.M. 236/89 art. 8.2.2	0		€0,00
1.9	La zona antistante/retrostante la porta di accesso è complanare e con una profondità maggiore o uguale a 135x135/140 cm?	D.P.R. 503/96 art. 15 - D.M. 236/89 art. 4.1.1 e 8.1.1	0		€0,00
1.10	Per accedere è necessario prevedere la realizzazione di una rampa per il superamento di un dislivello massimo di 50 cm?	D.P.R. 503/96 art. 15 - D.M. 236/89 art. 4.1.11 e 8.1.1		0	€0,00
1.11	Per accedere è necessario inserire una piattaforma elevatrice o un servoscala?	D.P.R. 503/96 art. 15 - D.M. 236/89 art. 4.1.11 e 8.1.1		0	€0,00

1.12	È necessario prevedere la sostituzione delle eventuali rampe esistenti?	D.P.R. 503/96 art. 15 - D.M. 236/89 art. 4.1.11 e 8.1.1		0	€0,00
1.13	Le eventuali porte a vetri hanno l'elemento di segnalazione della trasparenza?	D.P.R. 503/96 art. 15 - D.M. 236/89 art. 4.1.1 e 8.1.1		-1	€750,00
1.14	Nel caso di un edificio privato o di edilizia residenziale pubblica, l'ingresso all'edificio e ad ogni unità immobiliare ha luce netta minima di 80 cm?	D.P.R. 503/96 art. 15 - D.M. 236/89 art. 4.1.11 e 8.1.1		0	€0,00
1.15	La segnaletica è chiara, esauriente e facilmente leggibile?	D.P.R. 503/96 art. 15 - D.M. 236/89 art. 4.3, 4.1.5 e 8.1.5		-1	€200,00
1.16	Il campanello e/o il citofono si trovano ad un'altezza da terra compresa tra i 40 e i 130 cm?	D.P.R. 503/96 art. 15 - D.M. 236/89 art. 4.3, 4.1.5 e 8.1.		-1	€1.000,00

2 SERVIZI IGIENICI					
		Rif. Norm.	si	no	costi
2.1	Esiste almeno un servizio igienico con caratteristiche dimensionali adeguate alle normative?	D.P.R. 503/96 art. 15 - D.M. 236/89 art. 4.1.6 e 8.1.6	0		€0,00
2.2	I servizi igienici per disabili sono adeguatamente segnalati tramite dispositivi luminosi, acustici e tattili, totem informativi ecc..., per una loro facile individuazione anche da parte dei disabili sensoriali?	D.P.R. 503/96 art. 15 - D.M. 236/89 art. 4.1.6 e 8.1.6		-1	€750,00
2.3	I sanitari e gli accessori sono presenti e funzionanti?		0		€0,00
2.4	Negli impianti sportivi (comprese le palestre scolastiche) esistono docce accessibili?	D.P.R. 503/96 art. 15 - D.M. 236/89 art. 4.1.6 e 8.1.6		-1	€1.500,00
2.5	I sanitari hanno dimensioni e distanze previste dalla norma?	D.P.R. 503/96 art. 15 - D.M. 236/89 art. 4.1.6 e 8.1.6	0		€0,00
2.6	Lo specchio è posizionato ad altezza adeguata a persona seduta?		0		€0,00

3 COLLEGAMENTI VERTICALI					
		Rif. Norm.	si	no	costi
3.1	È necessario prevedere un sistema di sollevamento per il raggiungimento dei livelli costituenti l'edificio?	D.P.R. 503/96 art. 13, 15 - D.M. 236/89 art. 4.1.12, 4.1.13, 8.1.12 e 8.1.13		0	€0,00
3.2	L'eventuale cabina ascensore esistente ha dimensioni minime 120 cm prof. x 80 cm. larg.?	D.P.R. 503/96 art. 13, 15 - D.M. 236/89 art. 4.1.12, 4.1.13, 8.1.12 e 8.1.13	0		€0,00

3.3	La porta dell'eventuale ascensore ha dimensioni minime di 75 cm ed è posta sul lato corto?	D.P.R. 503/96 art. 13, 15 - D.M. 236/89 artt. 4.1.12, 4.1.13, 8.1.12 e 8.1.13	0		€0,00
3.4	Gli accessori (citofono, allarme, ecc....) sono presenti, sono ad altezza adeguata e sono funzionanti?	D.P.R. 503/96 art. 13, 15 D.M. 236/89 artt. 4.1.12, 4.1.13, 8.1.12 e 8.1.13	0		€0,00
3.5	La finitura della pavimentazione del corpo scala presenta sconnessioni e sdruciolevolezza?	D.P.R. 503/96 art. 7, 13, 15 - D.M. 236/89 artt. 4.1.10, 8.1.10	0		€0,00
3.6	È necessario dotare il corpo scala di un parapetto (altezza da terra di cm 100)?	D.P.R. 503/96 art. 7, 13, 15 D.M. 236/89 artt. 4.1.10, 8.1.10	0		€0,00
3.7	È necessario prevedere il potenziamento dell'illuminazione del corpo scale?	D.P.R. 503/96 art. 7, 13, 15 D.M. 236/89 artt. 4.1.10, 8.1.10	0		€0,00
3.8	La scala ha una illuminazione artificiale con comando individuabile al buio e disposto su ogni pianerottolo?	D.P.R. 503/96 art. 7, 13, 15 - D.M. 236/89 artt. 4.1.10, 8.1.10	-1		€600,00
3.9	Vi sono segnali a pavimento anche dai non vedenti, collocati ad almeno 30 cm dal primo e dall'ultimo gradino?	D.P.R. 503/96 art. 7, 13, 15 D.M. 236/89 artt. 4.1.10, 8.1.10	-1		€400,00
3.10	Il corpo scala è dotato di corrimano su entrambi i lati per larghezza superiore ai 180 cm?	D.P.R. 503/96 art. 7, 13, 15 D.M. 236/89 artt. 4.1.10, 8.1.10	0		€0,00
3.11	Negli edifici con utenza prevalente di bambini il corpo scala è dotato di doppio corrimano ad altezza di 75 cm. dal piano di calpestio?	D.P.R. 503/96 art. 7, 13, 15 D.M. 236/89 artt. 4.1.10, 8.1.10	0		€0,00
3.12	Il corrimano del corpo scala sborda 30 cm oltre l'inizio e la fine delle rampe?	D.P.R. 503/96 art. 7, 13, 15 D.M. 236/89 artt. 4.1.10, 8.1.10	-1		€200,00

3.13	I gradini delle scale hanno caratteristiche conformi ai requisiti richiesti dalla norma? (rapporto altezza/pedata, larghezza 120 cm, fasce antiscivolo, fasce 30 cm. inizio e fine rampa)	D.P.R. 503/96 art. 7, 13, 15 D.M. 236/89 artt. 4.1.10, 8.1.10	0		€0,00
------	---	--	---	--	-------

4 PERCORSO INTERNO					
		Rif. Norm.	si	no	costi
4.1	La pavimentazione è degradata, sconnessa e sdruciolevole?	D.P.R. 503/96 art. 15 D.M. 236/89 artt. 4.1.2, 4.1.11, 8.1.12, 8.1.11		0	€0,00
4.2	Sono presenti le fasce a pavimento?	D.P.R. 503/96 art. 15 D.M. 236/89 artt. 4.1.2, 4.1.11, 8.1.12, 8.1.11		-1	€27.000,00
4.3	È necessario prevedere uno sviluppo della rampa per il superamento dei gradini ortogonali al percorso pedonale?	D.P.R. 503/96 art. 15 D.M. 236/89 artt. 4.1.2, 4.1.11, 8.1.12, 8.1.11		-1	€3.000,00
4.4	È necessario prevedere la sostituzione delle eventuali rampe esistenti?	D.P.R. 503/96 art. 15 D.M. 236/89 artt. 4.1.2, 4.1.11, 8.1.12, 8.1.11		0	€0,00
4.5	La segnaletica informativa e di sicurezza è chiara, esauriente e facilmente leggibile?	D.P.R. 503/96 art. 1, 15 e 17 D.M. 236/89 art. 4.3		0	€0,00
4.6	La luce netta delle porte interne è uguale a 75 cm?	D.P.R. 503/96 art. 15 D.M. 236/89 artt. 4.1.1, 8.1.1		0	€0,00
4.7	Gli interruttori elettrici, dove necessario, sono dotati di led per l'individuazione del buio?	D.P.R. 503/96 art. 1, 15, 17 D.M. 236/89 artt. 4.1.5, 8.1.5		-1	€1.500,00
4.8	I corridoi sono dotati di sufficiente illuminazione?			0	€0,00
4.9	La struttura è dotata di segnaletica di sicurezza individuabile anche dai disabili sensoriali?	D.P.R. 503/96 art. 1, 15, 17 D.M. 236/89 artt. 4.3		-1	€750,00

4.10	L'arredamento, i sussidi didattici e le attrezzature sono utilizzabili anche da persone con difficoltà motorie/sensoriali?	D.P.R. 503/96 art. 15 e 23 D.M. 236/89 artt. 4.1.4, 4.1.9, 8.1.4, 8.1.9		-1	€0,00
4.11	L'arredo crea ostacolo o strozzature?	D.P.R. 503/96 art. 15 e 23 D.M. 236/89 artt. 4.1.4, 8.1.4		0	€0,00
4.12	Ci sono slarghi oltre 10 m nei percorsi orizzontali e nei corridoi?	D.P.R. 503/96 art. 15 e 23 D.M. 236/89 artt. 4.1.4, 8.1.4		0	€0,00
4.13	I radiatori, gli estintori, i telefoni necessitano di un alloggiamento in nicchia?	D.P.R. 503/96 art. 15 e 23 D.M. 236/89 artt. 4.1.4, 8.1.4		0	€0,00
TOTALE CRITICITA' E COSTI				-14	€38.650,00



CITTA' DI BARLETTA

PIANO DI ELIMINAZIONE DELLE BARRIERE ARCHITETTONICHE (P.E.B.A.)



AMBITO EDILIZIO

Nome edificio: succursale liceo scientifico "Cafiero" (ex scuola Manzoni)

Indirizzo: viale Marconi n. 12

Collocazione Urbana: Semicentro

Coordinate geografiche: 41.314598, 16.274804

Note riassuntive criticità rilevate

La scuola si sviluppa su due livelli. La criticità maggiore consiste nell'assenza di ascensore, per l'accesso al piano superiore, la cattiva pavimentazione interna su entrambi i piani e la cattiva pavimentazione esterna che presenta notevoli sconnessioni e discontinuità

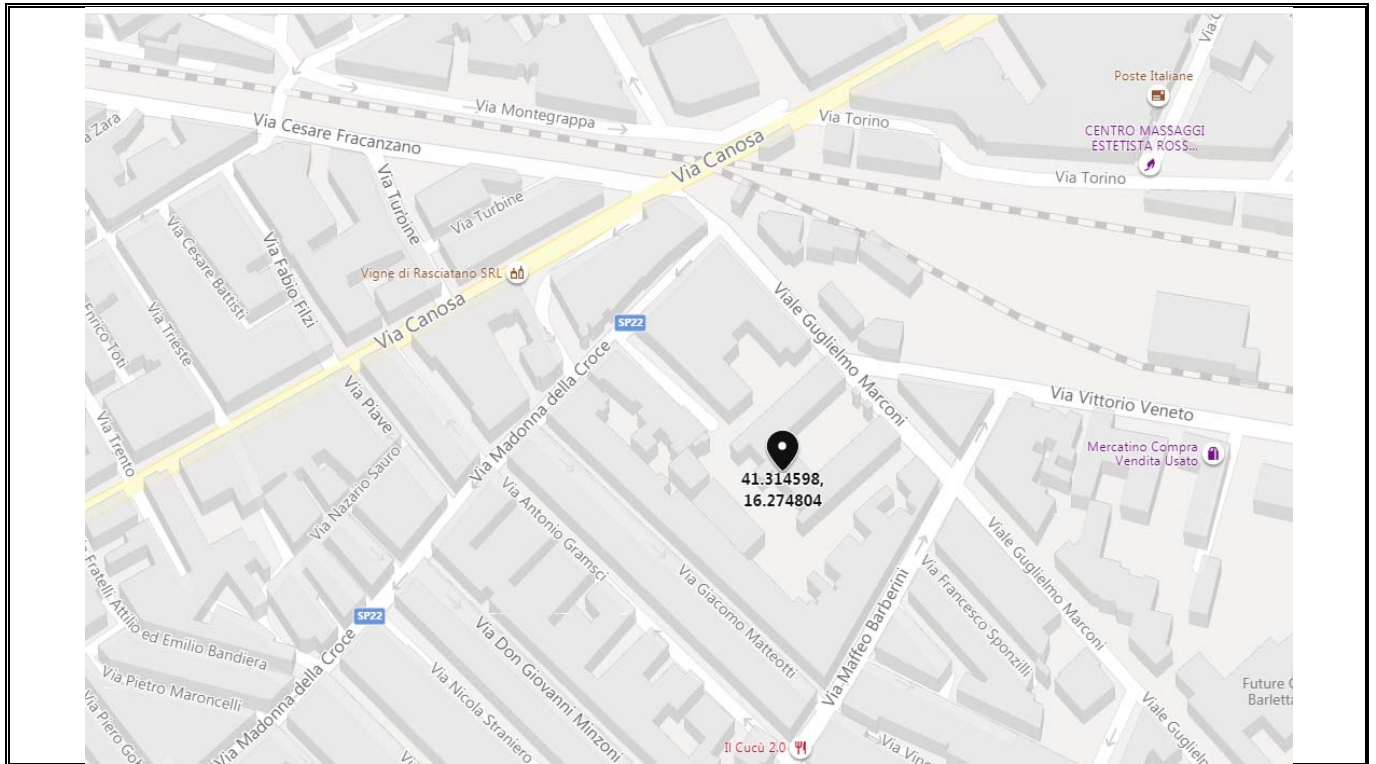

PLANIMETRIE EDIFICIO

Pianta piano rialzato

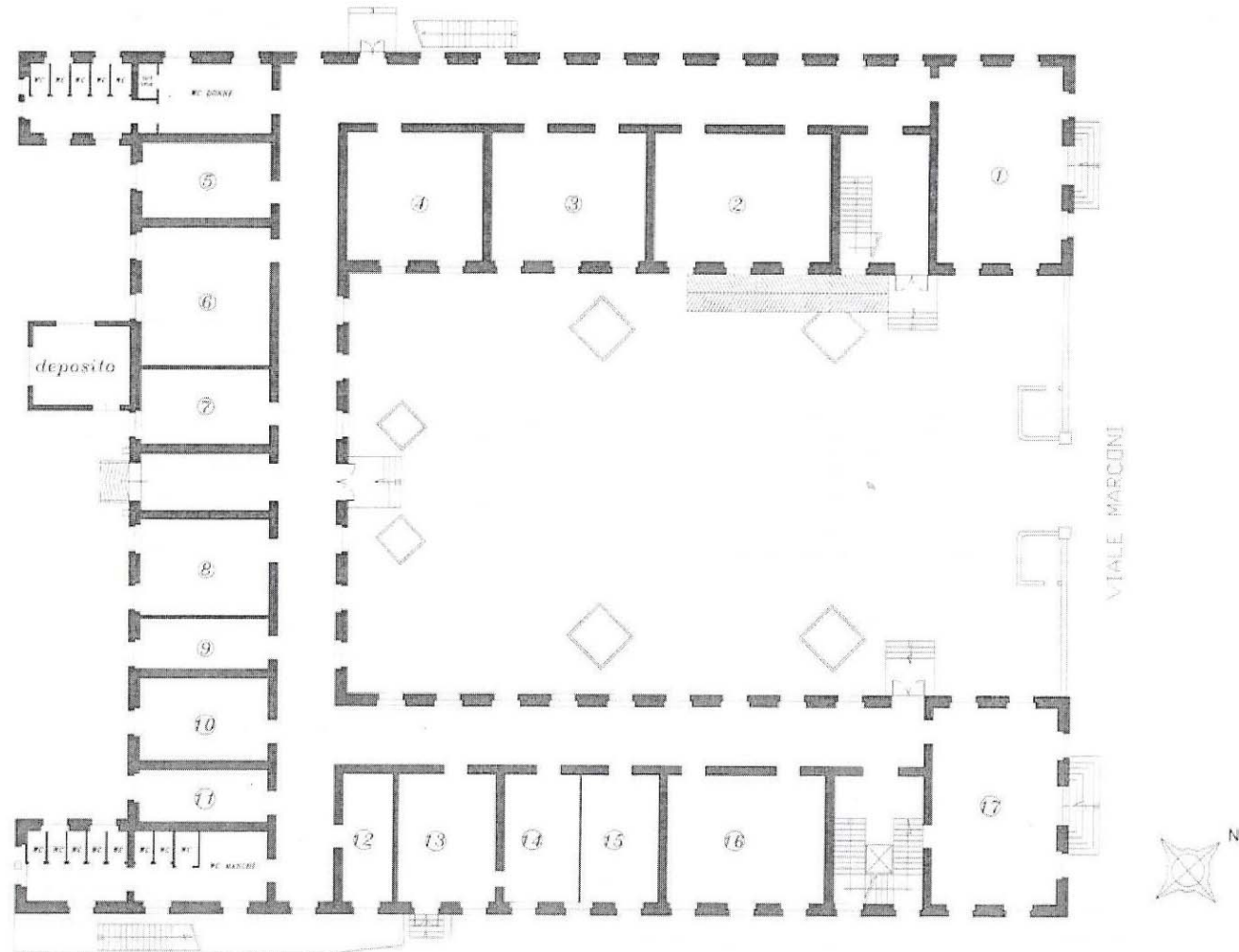

scala adattata

pianta primo piano

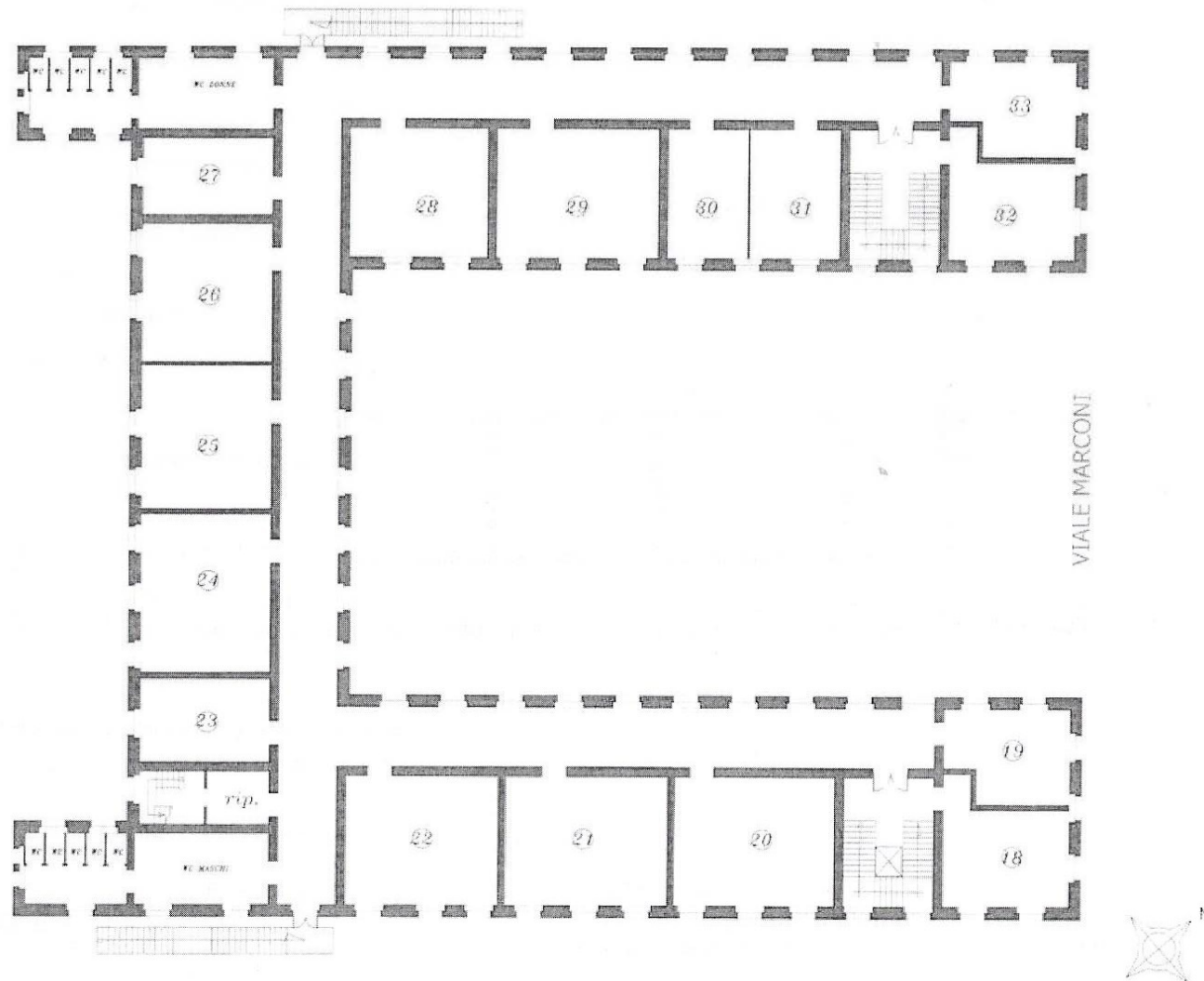

scala adattata

1 ACCESSIBILITA' EDIFICIO E AMBIENTI INTERNI					
		Rif. Norm.	si	no	costi
1.1	Ci sono parcheggi riservati a persone con disabilità, in prossimità dell'accesso all'edificio considerato?	D.P.R. 503/96 art. 10 - D.M. 236/89 art. 4.2.3 e 8.2.3	0		€0,00
1.2	La segnaletica verticale esistente rispetta la normativa?	D.P.R. 503/96 art. 10 - D.M. 236/89 art. 4.2.3 e 8.2.3	0		€0,00
1.3	La segnaletica orizzontale esistente rispetta la normativa?	D.P.R. 503/96 art. 10 - D.M. 236/89 art. 4.2.3 e 8.2.3	0		€0,00
1.4	Il parcheggio riservato è raccordato o è complanare ad un percorso pedonale in piano privo di collegamento tra parcheggio e accesso all'edificio?	D.P.R. 503/96 art. 10 - D.M. 236/89 art. 4.2.3 e 8.2.3		-1	€1.000,00
1.5	Il percorso di avvicinamento all'edificio considerato presenta ostacoli al passaggio di persona su sedia a ruote, dovuti alla presenza di pali di pubblica illuminazione, semafori, segnali stradali e/o pubblicitari e arredi pesanti (panchine, fioriere ecc...) e leggeri (cestini, rastrelliere ecc...)		0		€500,00
1.6	Il percorso interni di eventuali giardini/cortili di pertinenza, ha la larghezza minima di 150 cm. (se no indicare nelle note la misura)		0		€0,00
1.7	Il percorso interno di eventuali giardini/cortili di pertinenza, ha pavimentazione compatta al transito di persone su sedia a ruote ed ha un piano di calpestio regolare, privo di sconessioni ed elementi sporgenti la pavimentazione?	D.P.R. 503/96 art. 15 - D.M. 236/89 art. 4.2 e 8.2		-1	€69.000,00
1.8	La pavimentazione di accesso all'edificio è adatta al transito di persona su sedia a ruote ed ha un piano di calpestio regolare, privo di sconessioni ed elementi sporgenti della pavimentazione?	D.P.R. 503/96 art. 15 - D.M. 236/89 art. 8.2.2		-1	€15.000,00
1.9	La zona antistante/retrostante la porta di accesso è complanare e con una profondità maggiore o uguale a 135x135/140 cm?	D.P.R. 503/96 art. 15 - D.M. 236/89 art. 4.1.1 e 8.1.1	0		€0,00
1.10	Per accedere è necessario prevedere la realizzazione di una rampa per il superamento di un dislivello massimo di 50 cm?	D.P.R. 503/96 art. 15 - D.M. 236/89 art. 4.1.11 e 8.1.1		0	€0,00
1.11	Per accedere è necessario inserire una piattaforma elevatrice o un servoscala?	D.P.R. 503/96 art. 15 - D.M. 236/89 art. 4.1.11 e 8.1.1		0	€0,00

1.12	È necessario prevedere la sostituzione delle eventuali rampe esistenti?	D.P.R. 503/96 art. 15 - D.M. 236/89 art. 4.1.11 e 8.1.1		0	€0,00
1.13	Le eventuali porte a vetri hanno l'elemento di segnalazione della trasparenza?	D.P.R. 503/96 art. 15 - D.M. 236/89 art. 4.1.1 e 8.1.1		-1	€200,00
1.14	Nel caso di un edificio privato o di edilizia residenziale pubblica, l'ingresso all'edificio e ad ogni unità immobiliare ha luce netta minima di 80 cm?	D.P.R. 503/96 art. 15 - D.M. 236/89 art. 4.1.11 e 8.1.1		0	€0,00
1.15	La segnaletica è chiara, esauriente e facilmente leggibile?	D.P.R. 503/96 art. 15 - D.M. 236/89 art. 4.3, 4.1.5 e 8.1.5		-1	€200,00
1.16	Il campanello e/o il citofono si trovano ad un'altezza da terra compresa tra i 40 e i 130 cm?	D.P.R. 503/96 art. 15 - D.M. 236/89 art. 4.3, 4.1.5 e 8.1.		-1	€1.000,00

2 SERVIZI IGIENICI					
		Rif. Norm.	si	no	costi
2.1	Esiste almeno un servizio igienico con caratteristiche dimensionali adeguate alle normative?	D.P.R. 503/96 art. 15 - D.M. 236/89 art. 4.1.6 e 8.1.6	0		€0,00
2.2	I servizi igienici per disabili sono adeguatamente segnalati tramite dispositivi luminosi, acustici e tattili, totem informativi ecc..., per una loro facile individuazione anche da parte dei disabili sensoriali?	D.P.R. 503/96 art. 15 - D.M. 236/89 art. 4.1.6 e 8.1.6		-1	€750,00
2.3	I sanitari e gli accessori sono presenti e funzionanti?		0		€0,00
2.4	Negli impianti sportivi (comprese le palestre scolastiche) esistono docce accessibili?	D.P.R. 503/96 art. 15 - D.M. 236/89 art. 4.1.6 e 8.1.6		-1	€1.500,00
2.5	I sanitari hanno dimensioni e distanze previste dalla norma?	D.P.R. 503/96 art. 15 - D.M. 236/89 art. 4.1.6 e 8.1.6	0		€0,00
2.6	Lo specchio è posizionato ad altezza adeguata a persona seduta?			-1	€100,00

3 COLLEGAMENTI VERTICALI					
		Rif. Norm.	si	no	costi
3.1	È necessario prevedere un sistema di sollevamento per il raggiungimento dei livelli costituenti l'edificio?	D.P.R. 503/96 art. 13, 15 - D.M. 236/89 art. 4.1.12, 4.1.13, 8.1.12 e 8.1.13		-1	€45.000,00
3.2	L'eventuale cabina ascensore esistente ha dimensioni minime 120 cm prof. x 80 cm. larg.?	D.P.R. 503/96 art. 13, 15 - D.M. 236/89 art. 4.1.12, 4.1.13, 8.1.12 e 8.1.13		0	€0,00

3.3	La porta dell'eventuale ascensore ha dimensioni minime di 75 cm ed è posta sul lato corto?	D.P.R. 503/96 art. 13, 15 - D.M. 236/89 artt. 4.1.12, 4.1.13, 8.1.12 e 8.1.13		0	€0,00
3.4	Gli accessori (citofono, allarme, ecc....) sono presenti, sono ad altezza adeguata e sono funzionanti?	D.P.R. 503/96 art. 13, 15 D.M. 236/89 artt. 4.1.12, 4.1.13, 8.1.12 e 8.1.13		0	€0,00
3.5	La finitura della pavimentazione del corpo scala presenta sconnessioni e sdruciolevolezza?	D.P.R. 503/96 art. 7, 13, 15 - D.M. 236/89 artt. 4.1.10, 8.1.10		0	€0,00
3.6	È necessario dotare il corpo scala di un parapetto (altezza da terra di cm 100)?	D.P.R. 503/96 art. 7, 13, 15 D.M. 236/89 artt. 4.1.10, 8.1.10		0	€0,00
3.7	È necessario prevedere il potenziamento dell'illuminazione del corpo scale?	D.P.R. 503/96 art. 7, 13, 15 D.M. 236/89 artt. 4.1.10, 8.1.10	-1		€800,00
3.8	La scala ha una illuminazione artificiale con comando individuabile al buio e disposto su ogni pianerottolo?	D.P.R. 503/96 art. 7, 13, 15 - D.M. 236/89 artt. 4.1.10, 8.1.10		-1	€300,00
3.9	Vi sono segnali a pavimento anche dai non vedenti, collocati ad almeno 30 cm dal primo e dall'ultimo gradino?	D.P.R. 503/96 art. 7, 13, 15 D.M. 236/89 artt. 4.1.10, 8.1.10		-1	€600,00
3.10	Il corpo scala è dotato di corrimano su entrambi i lati per larghezza superiore ai 180 cm?	D.P.R. 503/96 art. 7, 13, 15 D.M. 236/89 artt. 4.1.10, 8.1.10		0	€0,00
3.11	Negli edifici con utenza prevalente di bambini il corpo scala è dotato di doppio corrimano ad altezza di 75 cm. dal piano di calpestio?	D.P.R. 503/96 art. 7, 13, 15 D.M. 236/89 artt. 4.1.10, 8.1.10		0	€0,00
3.12	Il corrimano del corpo scala sborda 30 cm oltre l'inizio e la fine delle rampe?	D.P.R. 503/96 art. 7, 13, 15 D.M. 236/89 artt. 4.1.10, 8.1.10		0	€200,00

3.13	I gradini delle scale hanno caratteristiche conformi ai requisiti richiesti dalla norma? (rapporto altezza/pedata, larghezza 120 cm, fasce antiscivolo, fasce 30 cm. inizio e fine rampa)	D.P.R. 503/96 art. 7, 13, 15 D.M. 236/89 artt. 4.1.10, 8.1.10	0		€0,00
------	---	--	---	--	-------

4 PERCORSO INTERNO					
		Rif. Norm.	si	no	costi
4.1	La pavimentazione è degradata, sconnessa e sdruciolevole?	D.P.R. 503/96 art. 15 D.M. 236/89 artt. 4.1.2, 4.1.11, 8.1.12, 8.1.11	-1		€52.000,00
4.2	Sono presenti le fasce a pavimento?	D.P.R. 503/96 art. 15 D.M. 236/89 artt. 4.1.2, 4.1.11, 8.1.12, 8.1.11		-1	€18.000,00
4.3	È necessario prevedere uno sviluppo della rampa per il superamento dei gradini ortogonali al percorso pedonale?	D.P.R. 503/96 art. 15 D.M. 236/89 artt. 4.1.2, 4.1.11, 8.1.12, 8.1.11		0	€0,00
4.4	È necessario prevedere la sostituzione delle eventuali rampe esistenti?	D.P.R. 503/96 art. 15 D.M. 236/89 artt. 4.1.2, 4.1.11, 8.1.12, 8.1.11		0	€0,00
4.5	La segnaletica informativa e di sicurezza è chiara, esauriente e facilmente leggibile?	D.P.R. 503/96 art. 1, 15 e 17 D.M. 236/89 art. 4.3		-1	€150,00
4.6	La luce netta delle porte interne è uguale a 75 cm?	D.P.R. 503/96 art. 15 D.M. 236/89 artt. 4.1.1, 8.1.1	0		€0,00
4.7	Gli interruttori elettrici, dove necessario, sono dotati di led per l'individuazione del buio?	D.P.R. 503/96 art. 1, 15, 17 D.M. 236/89 artt. 4.1.5, 8.1.5		-1	€1.000,00
4.8	I corridoi sono dotati di sufficiente illuminazione?		0		€0,00
4.9	La struttura è dotata di segnaletica di sicurezza individuabile anche dai disabili sensoriali?	D.P.R. 503/96 art. 1, 15, 17 D.M. 236/89 artt. 4.3		-1	€750,00

4.10	L'arredamento, i sussidi didattici e le attrezzature sono utilizzabili anche da persone con difficoltà motorie/sensoriali?	D.P.R. 503/96 art. 15 e 23 D.M. 236/89 artt. 4.1.4, 4.1.9, 8.1.4, 8.1.9	0	€0,00
4.11	L'arredo crea ostacolo o strozzature?	D.P.R. 503/96 art. 15 e 23 D.M. 236/89 artt. 4.1.4, 8.1.4	0	€0,00
4.12	Ci sono slarghi oltre 10 m nei percorsi orizzontali e nei corridoi?	D.P.R. 503/96 art. 15 e 23 D.M. 236/89 artt. 4.1.4, 8.1.4	0	€0,00
4.13	I radiatori, gli estintori, i telefoni necessitano di un alloggiamento in nicchia?	D.P.R. 503/96 art. 15 e 23 D.M. 236/89 artt. 4.1.4, 8.1.4	0	€0,00
TOTALE CRITICITA' E COSTI			-18	€208.050,00