STADIO COMUNALE "C.PUTTILLI"

LAVORI DI ADEGUAMENTO FUNZIONALE DELLO STADIO C. PUTTILLI
COMPLETAMENTO LOTTO 1 – DEMOLIZIONE TRIBUNE INAGIBILI SERVIZI



PROGETTO DEFINITIVO – ESECUTIVO

ELABORATI AMMINISTRATIVI

Committente: **Comune di Barletta – Settore LL.PP.**
Corso Cavour, 1
76121– Barletta (BAT)

Progettista: **Ing. Pierino Profeta**
via M. Conenna n.44
70126 – Bari (BA)

CRONOPROGRAMMA DEI LAVORI

Cod. Elaborato

G

scala

Data: agg. gennaio 2017

Mese	1																														2																					
	Giorno	1	2	3	4	5	6	7	8	9	10	11	12	13	14	15	16	17	18	19	20	21	22	23	24	25	26	27	28	29	30	31	32	33	34	35	36	37	38	39	40	41	42	43	44	45	46					
Ric. Parziale Prev. (x 1000)	0,37	0,37	0,37	0,37	0,97	1,06	1,06	1,06	1,06	0,45	2,38	2,38	2,38	2,38	2,38	2,38	0,84	0,84	0,00	1,32	1,32	1,32	1,32	7,15	7,15	4,10	4,10	4,10	4,10	4,10	4,10	4,10	4,10	4,10	4,10	4,10	4,10	4,10	4,10	4,10	4,10	4,10	4,10	4,10	4,10	4,10	4,10	4,10	4,10			
Ric. Parziale Cons. (x 1000)	0,00	0,00	0,00	0,00	0,00	0,00	0,00	0,00	0,00	0,00	0,00	0,00	0,00	0,00	0,00	0,00	0,00	0,00	0,00	0,00	0,00	0,00	0,00	0,00	0,00	0,00	0,00	0,00	0,00	0,00	0,00	0,00	0,00	0,00	0,00	0,00	0,00	0,00	0,00	0,00	0,00	0,00	0,00	0,00	0,00	0,00	0,00	0,00	0,00	0,00	0,00	0,00
Ric. Progressivo Prev. (x 1000)	0,3	0,7	1,1	1,4	2,4	3,5	4,5	5,6	6,7	7,1	9,5	11,9	14,3	16,7	19,1	21,5	23,8	24,7	25,5	25,5	26,8	28,2	29,5	30,8	38,0	45,1	49,2	53,3	57,4	61,5	65,6	69,7	73,8	77,9	82,0	86,1	90,2	94,3	98,4	102,5	106,6	110,7	114,8	118,9	123,0	127,1						
Ric. Progressivo Cons. (x 1000)	0,0	0,0	0,0	0,0	0,0	0,0	0,0	0,0	0,0	0,0	0,0	0,0	0,0	0,0	0,0	0,0	0,0	0,0	0,0	0,0	0,0	0,0	0,0	0,0	0,0	0,0	0,0	0,0	0,0	0,0	0,0	0,0	0,0	0,0	0,0	0,0	0,0	0,0	0,0	0,0	0,0	0,0	0,0	0,0	0,0	0,0	0,0	0,0	0,0	0,0	0,0	0,0

SP1

ONERI DELLA SICUREZZA

Oneri per la cantierizzazione di opere edili Costo per lam...																																														
Esecuzione di recinzione provvisoria di cantiere sui c...																																														
Ponteggio o incastellatura metallica di facciate interne ...																																														
Oneri per la cantierizzazione di opere edili Costo per rice...																																														

DEMOLIZIONI

Abbattimento di alberi adulti a chioma espansa. Interve...																																														
Intervento di smontaggio di componenti impiantistici all'...																																														
Estirpazione di ceppaie con mezzo meccanico e colmat...																																														
Smaltimento di materiale da demolizioni e rim...Legnam...																																														
Demolizione totale di fabbricati, sia per la parte interratt...																																														
Trasporto con qualunque mezzo a discarica autorizzata ...																																														
Intervento di smontaggio di quadro elettrico torre faro a...																																														
Smontaggio e dei gruppo pompe antincendio e centrale ...																																														
Pulizia dei locali interni in via di demolizione da eseguire...																																														
Smaltimento di materiale da demolizioni e rim...Macerie ...																																														
Smaltimento di materiale da demolizioni e rim...Vetro (R...																																														
Smaltimento di materiale da demolizioni e rim...Rifiuti ...																																														
Smaltimento di materiale da demolizioni e rim...Cartong...																																														

OPERE EDILI

Fornitura e posa in opera di cassature per getti in con...																																														
Fornitura e posa in opera di acciaio per calcestruzzo ar...																																														
Fornitura e posa in opera di solaio a struttura mista in c...																																														
Fornitura e posa in opera di calcestruzzo a prestazione ...																																														
Fornitura e posa in opera di calcestruzzo preconfezionat...																																														
Formazione di rilevato secondo le sagome prescritte co...																																														
Fornitura e posa in opera di barriera al vapore in opera ...																																														
Fornitura e posa in opera di manto impermeabile in oper...																																														
Strato di fondazione in misto granulare stabilizzato con l...																																														
Fornitura e posa in opera di intonaco liscio, per interni e...																																														
Formazione di rilevato secondo le sagome prescritte co...																																														

Mese	2															3															4																	
	Giorno	47	48	49	50	51	52	53	54	55	56	57	58	59	60	61	62	63	64	65	66	67	68	69	70	71	72	73	74	75	76	77	78	79	80	81	82	83	84	85	86	87	88	89	90	91	92	
Ric. Parziale Prev. (x 1000)	4,10	4,10	4,13	4,13	4,13	4,13	4,13	4,13	4,13	4,13	4,13	4,13	4,13	4,13	4,13	4,13	4,13	4,13	14,22	14,22	14,22	14,22	14,22	14,22	14,22	14,22	14,22	14,22	1,40	1,40	2,28	2,28	2,28	0,46	0,46	0,46	0,10	0,10	0,10	0,43	0,43	0,43	0,43	0,43	0,43	0,43	0,43	
Ric. Parziale Cons. (x 1000)	0,00	0,00	0,00	0,00	0,00	0,00	0,00	0,00	0,00	0,00	0,00	0,00	0,00	0,00	0,00	0,00	0,00	0,00	0,00	0,00	0,00	0,00	0,00	0,00	0,00	0,00	0,00	0,00	0,00	0,00	0,00	0,00	0,00	0,00	0,00	0,00	0,00	0,00	0,00	0,00	0,00	0,00	0,00	0,00	0,00	0,00	0,00	0,00
Ric. Progressivo Prev. (x 1000)	131,2	135,3	139,5	143,6	147,7	151,9	156,0	160,1	164,3	168,4	172,5	176,7	180,8	184,9	189,1	193,2	197,3	201,5	215,7	229,9	244,1	258,4	272,6	286,8	301,0	315,2	329,5	343,7	345,1	346,5	348,8	351,0	353,3	353,8	354,2	354,7	354,8	354,9	355,0	355,4	355,9	356,3	356,7	357,2	357,6	358,0		
Ric. Progressivo Cons. (x 1000)	0,0	0,0	0,0	0,0	0,0	0,0	0,0	0,0	0,0	0,0	0,0	0,0	0,0	0,0	0,0	0,0	0,0	0,0	0,0	0,0	0,0	0,0	0,0	0,0	0,0	0,0	0,0	0,0	0,0	0,0	0,0	0,0	0,0	0,0	0,0	0,0	0,0	0,0	0,0	0,0	0,0	0,0	0,0	0,0	0,0	0,0	0,0	0,0

SP2

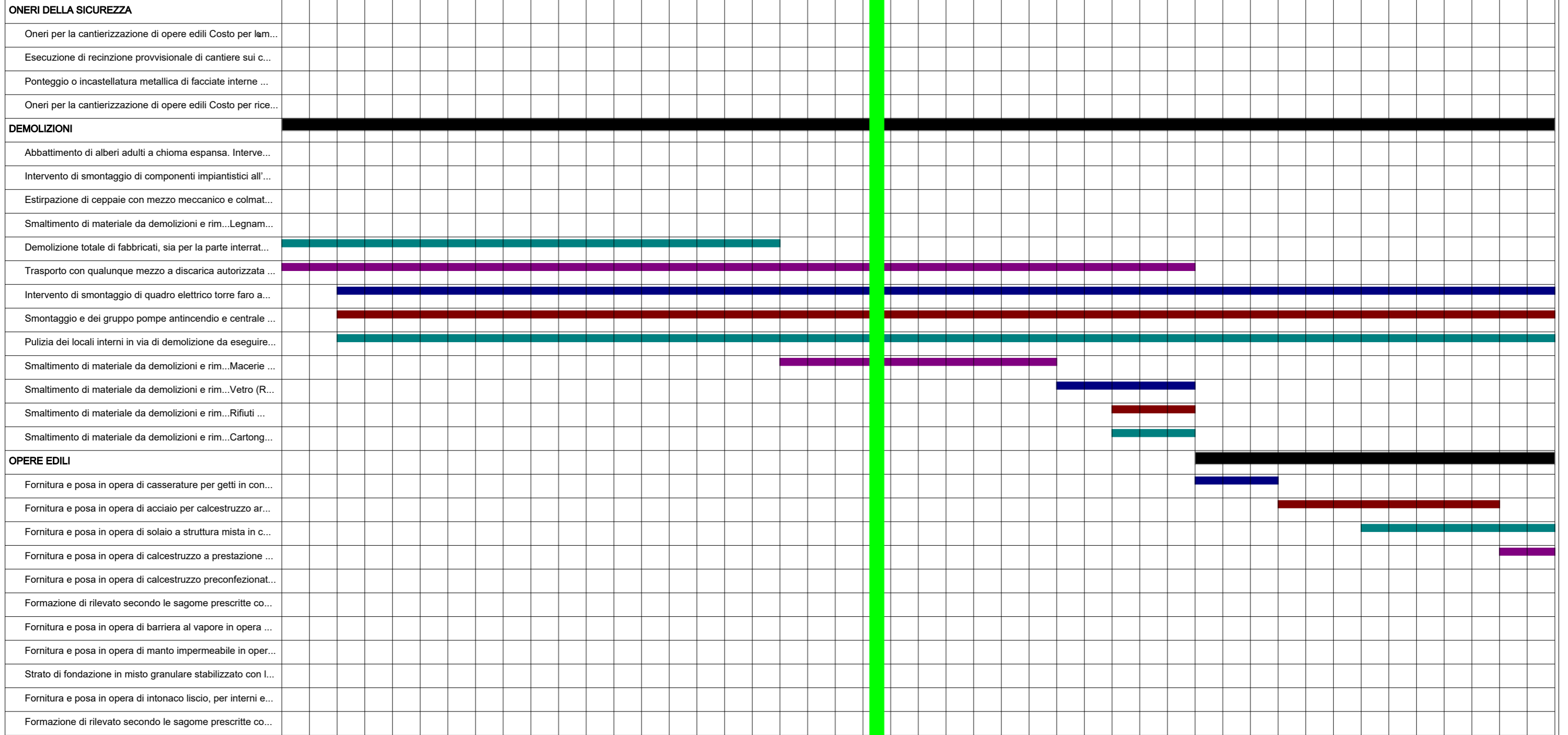

Mese	4																											
Giorno	93	94	95	96	97	98	99	100	101	102	103	104	105	106	107	108	109	110	111	112	113	114	115	116	117	118	119	120
Ric. Parziale Prev. (x 1000)	0,43	0,43	0,43	0,43	0,43	0,43	0,36	0,36	2,44	2,11	2,11	2,35	2,35	3,34	3,34	2,28	2,24	2,24	2,38	2,38	2,38	2,38	2,41	2,41	2,11	2,11	2,11	2,11
Ric. Parziale Cons. (x 1000)	0,00	0,00	0,00	0,00	0,00	0,00	0,00	0,00	0,00	0,00	0,00	0,00	0,00	0,00	0,00	0,00	0,00	0,00	0,00	0,00	0,00	0,00	0,00	0,00	0,00	0,00	0,00	0,00
Ric. Progressivo Prev. (x 1000)	358,5	358,9	359,3	359,8	360,2	360,6	361,0	361,4	363,8	365,9	368,1	370,4	372,8	376,1	379,5	381,7	384,0	386,2	388,6	391,0	393,4	395,8	398,2	400,6	402,7	404,8	407,0	409,1
Ric. Progressivo Cons. (x 1000)	0,0	0,0	0,0	0,0	0,0	0,0	0,0	0,0	0,0	0,0	0,0	0,0	0,0	0,0	0,0	0,0	0,0	0,0	0,0	0,0	0,0	0,0	0,0	0,0	0,0	0,0	0,0	0,0

SP3

SP4

