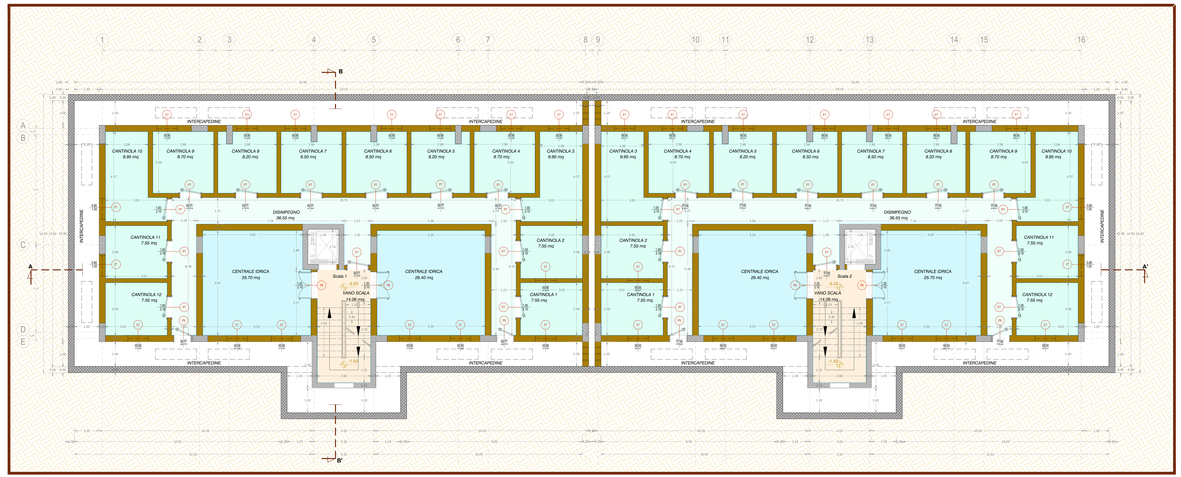

COMUNE DI BARLETTA
Medaglia d'oro al Valor Militare
"Città Gloriosa per il Risorgimento Italiano"

Programma Straordinario di E.R.P. ex. art. 21 D.L. 159/2007
PIANO NAZIONALE DI EDILIZIA ABITATIVA
REALIZZAZIONE DI N° 24 ALLOGGI DI EDILIZIA RESIDENZIALE PUBBLICA

MADDALENA DAMIANI
Architetto
STUDIO TECNICO
Via Mazzini n.54 - 76125 BARI
Tel. / FAX 080 5242002 Fax +39 080 9140007
mail:damiani@alice.it

IDEAZIONE E COORDINAMENTO
arch. Maddalena Damiani
ARCHITETTONICI
arch. Maddalena DAMIANI
STRUTTURE
ing. Antonio VERNOLE collaborazione
ing. Annalisina PETRAROLI collaborazione
IMPIANTI MECCANICI
ing. Floriana DE MARTINO collaborazione
IMPIANTI ELETTRICI E SPECIALI
ing. Luigi CESARI collaborazione

PROGETTO ESECUTIVO

Categoria documento: ARCHITETTONICI	Scala: 1:50	Tratto rubrica: AR001	
PROGETTO **PIANTA PIANO INTERRATO**		Data di consegna: 13.06.2014	
		ref.: 14011	
		Nome file:	
		DC_0000 Cat.01 Tr.01_PIAN	

Rev.	Data	Descrizione	Approvato
00			

PROGETTAZIONE | APPROVAZIONI