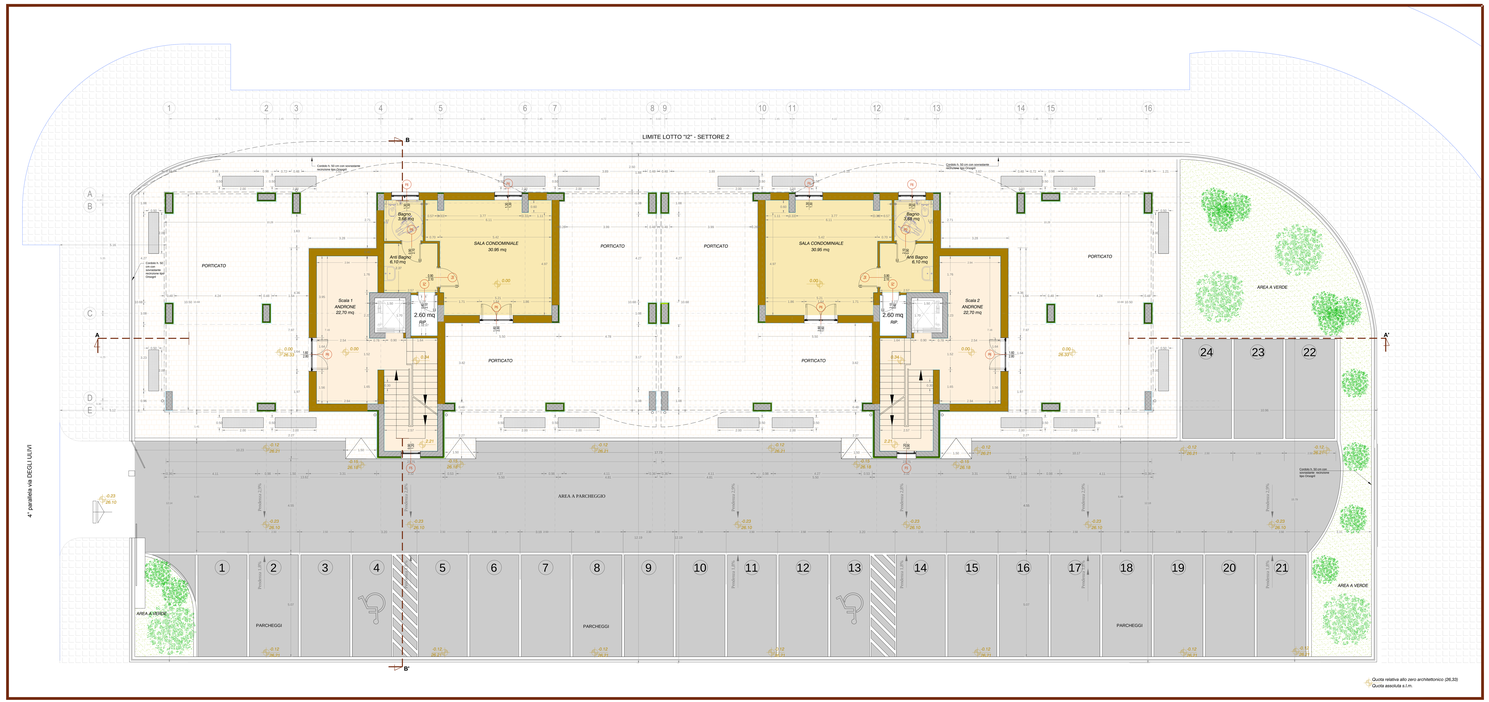

COMUNE DI BARLETTA
Medaglia d'oro al Merito Civile ed al Valor Militare
Città della Disfida

Programma Straordinario di E.R.P. ex. art. 21 D.L. 159/2007
PIANO NAZIONALE DI EDILIZIA ABITATIVA
REALIZZAZIONE DI N° 24 ALLOGGI DI EDILIZIA RESIDENZIALE PUBBLICA

MADDALENA DAMIANI
Architetto
70125 Bari-Palese
Via Mercadante 134 - 70125 BARI
tel. e fax 080/5314779 - cell. 338.8185207
pec maddalena.damiani@pec.it

IDEAZIONE E COORDINAMENTO
Arch. Maddalena DAMIANI
ARCHITETTONICI
Arch. Maddalena DAMIANI
STRUTTURE
Ing. Antonio VERNOLE collaboratore
Ing. Annamaria PETRAROLI collaboratore
IMPIANTI MECCANICI
Ing. Floriana DE MARTINO collaboratore
IMPIANTI ELETTRICI E SPECIALI
Ing. Luigi CESARI collaboratore

PROGETTO ESECUTIVO

Categoria documento: ARCHITETTONICI		Scala: 1:50	Codice elaborato: AR002
PROGETTO **PIANTA PIANO TERRA**		Data di consegna: 13.06.2014	
		Ref.: 14011	
		Nome file:	
		Ref.: Architettonico	

Rev.	Data	Descrizione	Redatto / Approvato
00			

PROGETTAZIONE | APPROVAZIONI