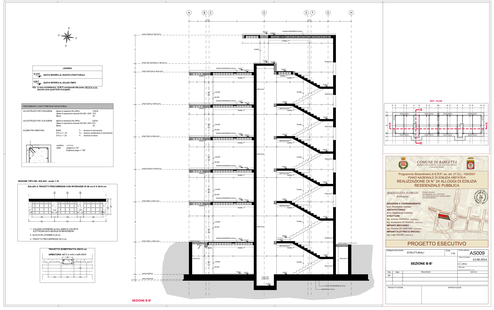

COMUNE DI AMPUTTA
(Provincia di Salerno)

Programma Straordinario di R.E.R. ex art. 22 L. 166/92
Intervento di Edilizia Residenziale Pubblica
REALIZZAZIONE DI N° 24 ALLOGGI DI EDILIZIA RESIDENZIALE PUBBLICA

INGEGNERIA CLINICA
Via Ferrovia, 2 - 84131 Salerno
Tel. 089/2582111 - Fax 089/2582111
www.ingegneriaclinica.it
info@ingegneriaclinica.it

ARCHITETTO
Via Ferrovia, 2 - 84131 Salerno
Tel. 089/2582111 - Fax 089/2582111
www.ingegneriaclinica.it
info@ingegneriaclinica.it

ARCHITETTO
Via Ferrovia, 2 - 84131 Salerno
Tel. 089/2582111 - Fax 089/2582111
www.ingegneriaclinica.it
info@ingegneriaclinica.it

ARCHITETTO
Via Ferrovia, 2 - 84131 Salerno
Tel. 089/2582111 - Fax 089/2582111
www.ingegneriaclinica.it
info@ingegneriaclinica.it

ARCHITETTO
Via Ferrovia, 2 - 84131 Salerno
Tel. 089/2582111 - Fax 089/2582111
www.ingegneriaclinica.it
info@ingegneriaclinica.it

ARCHITETTO
Via Ferrovia, 2 - 84131 Salerno
Tel. 089/2582111 - Fax 089/2582111
www.ingegneriaclinica.it
info@ingegneriaclinica.it

ARCHITETTO
Via Ferrovia, 2 - 84131 Salerno
Tel. 089/2582111 - Fax 089/2582111
www.ingegneriaclinica.it
info@ingegneriaclinica.it

ARCHITETTO
Via Ferrovia, 2 - 84131 Salerno
Tel. 089/2582111 - Fax 089/2582111
www.ingegneriaclinica.it
info@ingegneriaclinica.it

PROGETTO ESECUTIVO

DISEGNO/RAPPORTO	STRUTTURA	Tipo	Codice
			A3D09
		Data	31.05.2010
		Scala	1:100
		Formato	A1

SEZIONE B-B'

Rev.	Data	Descrizione

Il Responsabile del Procedimento

Il Progettista