

COMUNE DI BARLETTA

STADIO COMUNALE "C.PUTTILLI"

LAVORI DI ADEGUAMENTO FUNZIONALE DELLO STADIO C. PUTTILLI
COMPLETAMENTO LOTTO 1



PROGETTO PRELIMINARE

Committente: **Comune di Barletta – Settore LL.PP.**
Corso Cavour, 1
76121– Barletta (BAT)

Progettista: **Ing. Pierino Profeta**
via M. Conenna n.44
70126 – Bari (BA)

STUDI NECESSARI PER UN'ADEGUATA CONOSCENZA DEL
CONTESTO IN CUI È INSERITA L'OPERA

Cod. Elaborato

C

scala

Data: agg. Settembre 2016

Conformità agli strumenti urbanistici.....	2
Compatibilità con il Piano Paesaggistico.....	3
Compatibilità con il Territoriale.....	4
Compatibilità con il Piano Urbanistico.....	5

Conformità agli strumenti urbanistici

Il campo sportivo intitolato a "C. Puttilli" è ubicato nella periferia sud del Comune di Barletta all'interno del tessuto edificato, al crocevia fra Viale Dante alighieri e via Vittorio Veneto, in un ambito di PRG destinato ad "Aree per urbanizzazioni secondarie"- da art.2.30 a 2.35 delle NTA, per questo motivo l'intervento in oggetto risulta non essere in contrasto con lo strumento urbanistico di cui è dotato il Comune.



Stralcio Ortofoto 2013_Comune di Barletta

Riguardo al **PUTT/p** (Piano Urbanistico Territoriale Tematico del Paesaggio) della Regione Puglia, l'area interessata dall'intervento non risulta avere particolare interesse dal punto di vista paesaggistico, archeologico, idrogeologico, storico e artistico.

Come anche l'area non risulta essere ricompresa nelle zone a protezione speciale **ZPS** e **SIC**.

Relativamente al **PPTR** (Piano Paesaggistico Territoriale Regionale) della Regione Puglia il sito in esame è individuato come figura "La piana olivicola del nord barese" e nell'ambito "La Puglia centrale".

In linea generale non sussistono prescrizioni particolari che possano determinare incompatibilità per l'intervento. In ogni modo tutti gli interventi saranno eseguiti in accordo con la normativa vigente e compatibilmente con gli strumenti edilizi ed urbanistici vigenti.

Compatibilità con il Piano Paesaggistico

Il Piano Urbanistico Territoriale Tematico del Paesaggio (P.U.T.T./p) della Regione Puglia, approvato con Delibera di G.R. in data 15/12/2000, n. 1748 e pubblicato sul B.U.R.P. del 11/01/2001, n. 6 e B.U.R.P. suppl. del 17/01/2008, n. 8, disciplina i processi di trasformazione fisica e l'uso del territorio allo scopo di tutelare l'identità storica e culturale, rendere compatibili la qualità del paesaggio, delle sue componenti ambientali e il suo uso sociale, promuovere la salvaguardia e valorizzazione delle risorse territoriali.

Le norme tecniche d'attuazione del piano, ne regolano l'attuazione e la disciplina e interessano tutto il territorio regionale, esse non trovano applicazione all'interno dei "territori costruiti".

L'area interessata dall'intervento è adiacente al tessuto urbano ed è servita dalle urbanizzazioni primarie.

In riferimento agli ATE (Ambiti Territoriali Estesi) del PUTT/p della Regione Puglia il sito di interesse non ricade in alcun ambito di particolare valore paesaggistico.

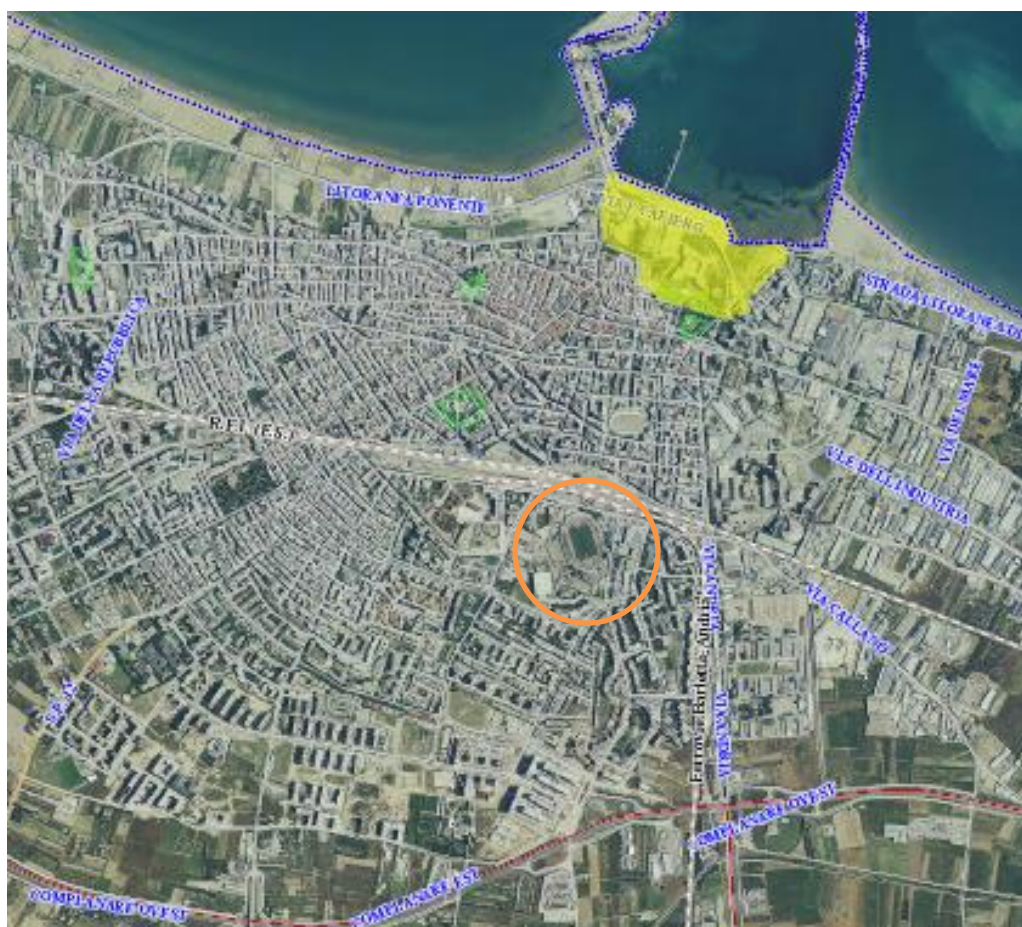

Stralcio elaborato PUTT/p - ATE (Ambiti Territoriali Estesi) Regione Puglia_Comune di Barletta

Il Piano Paesaggistico Territoriale Regionale (PPTR) della Puglia adottato con delibera della G.R. n.1435 del 2 agosto 2013 (pubblicata sul BURP n. 108 del 06.08.2013) è finalizzato ad assicurare la tutela e la conservazione dei valori ambientali e dell'identità socio culturale, nonché alla promozione e realizzazione di forme di sviluppo sostenibile del territorio regionale, in attuazione del Codice e conformemente ai principi espressi nell'art. 9 della Costituzione, nella Convenzione europea relativa al paesaggio, firmata a Firenze il 20 ottobre 2000, ratificata ai sensi della legge 9 gennaio 2006, n.14, e nell'art. 2 dello Statuto regionale.

Il sito in esame è individuato come figura "La piana olivicola del nord barese" e nell'ambito "La Puglia centrale".

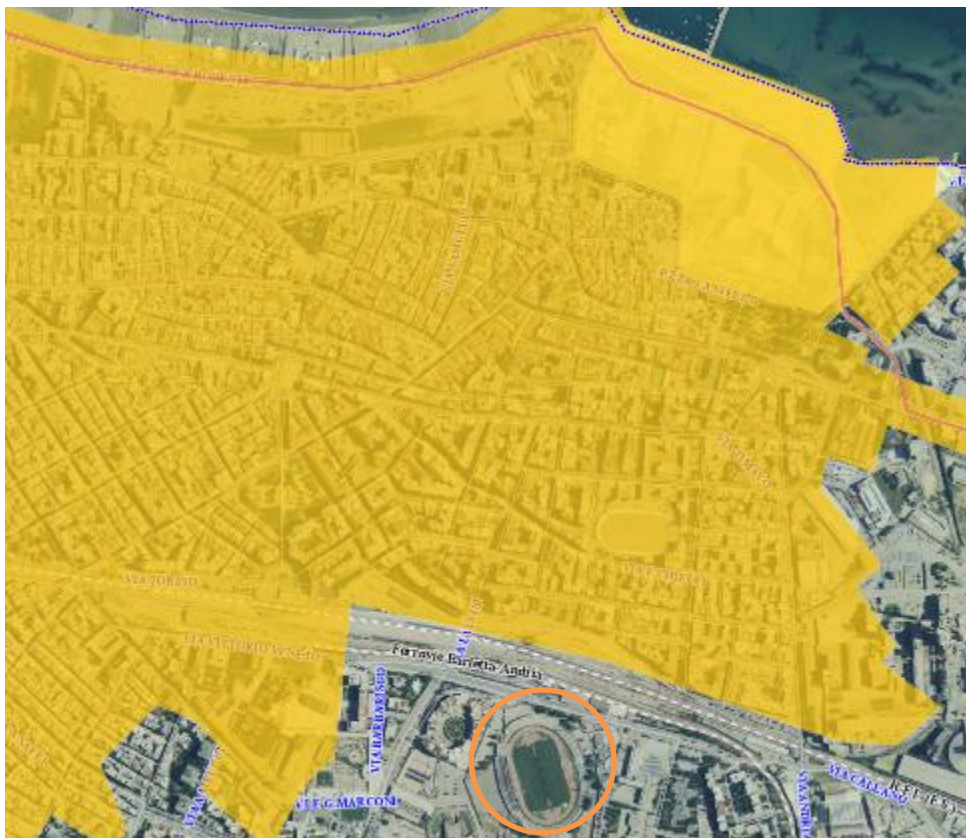

Stralcio elaborato PPTR Regione Puglia_Comune di Barletta

Compatibilità con il Territoriale

L'area in oggetto non è compresa tra i siti di importanza comunitaria (SIC) e delle zone di protezione speciale (ZPS), individuati ai sensi delle direttive 92/43/CEE e 79/409/CEE di cui al Decreto del Ministero dell'Ambiente del 03/04/2000 G.U. suppl. del 22/04/2000, n. 95. Non sussistono prescrizioni che possano determinare incompatibilità per l'intervento.

Compatibilità con il Piano Urbanistico

Il Comune di Barletta è dotato di Piano Regolatore Generale (PRG).

Il sito di intervento risulta ubicato sud rispetto al centro abitato in un'area compresa tra la linea ferroviaria (a nord) e via Dante.

Relativamente al PRG l'intera superficie sulla quale si intende intervenire risulta ricadere in un ambito individuato come *"Aree per urbanizzazioni secondarie"* da art.2.30 a 2.35 delle vigenti NTA.

Non sono previste ulteriori volumetrie all'interno del presente intervento.

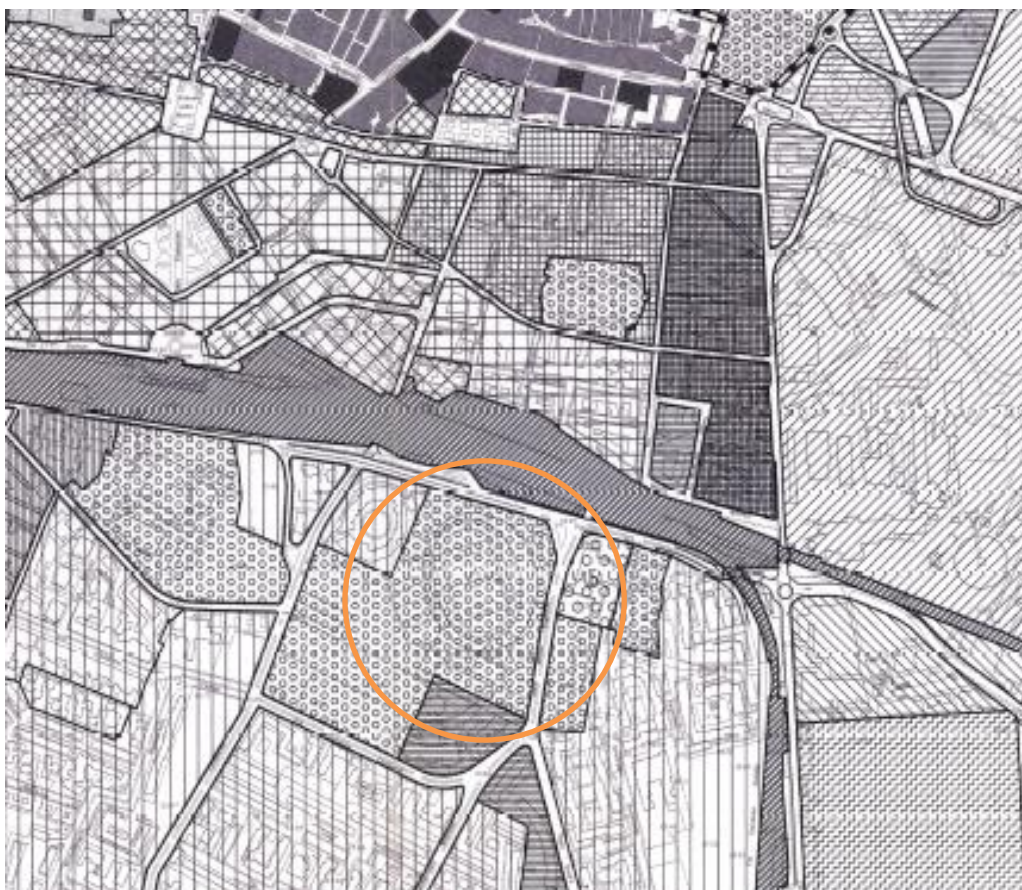

Stralcio PRG_Comune di Barletta

Gli interventi proposti risultano pertanto in linea con le previsioni di utilizzo del territorio.

Nel PAI redatto dall'Autorità di Bacino la superficie in oggetto non è stata cartografata con nessun livello di pericolosità e rischio sia morfologico che idraulico.

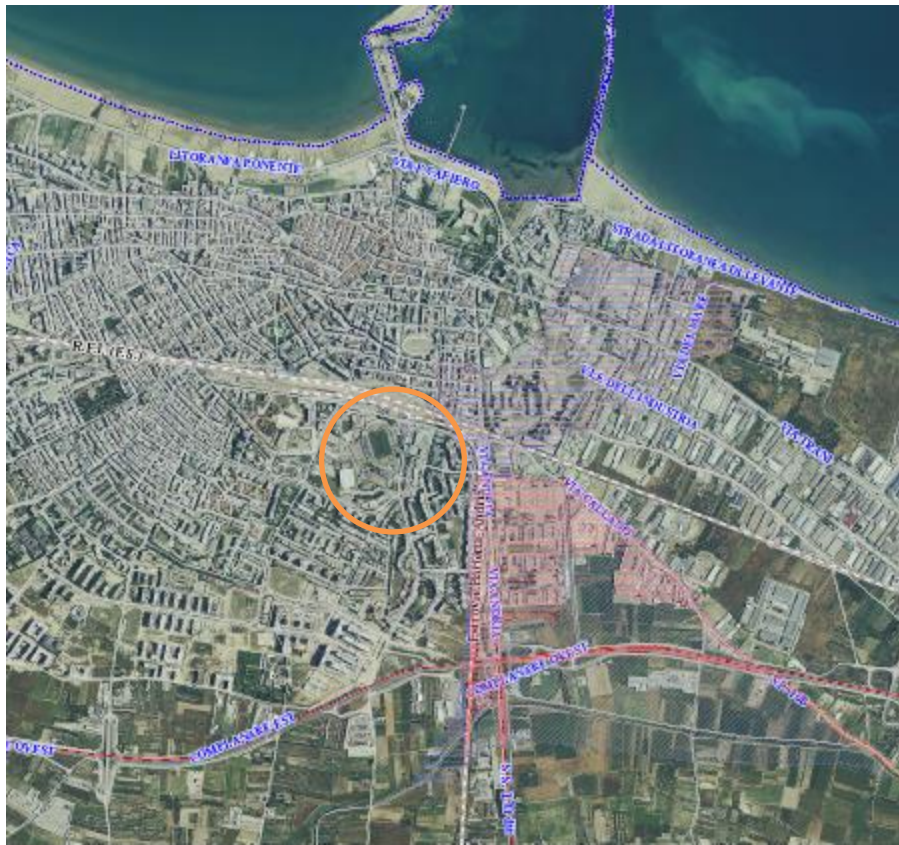

Stralcio PAI_Comune di Barletta

il Progettista

Ing. Pierino PROFETA