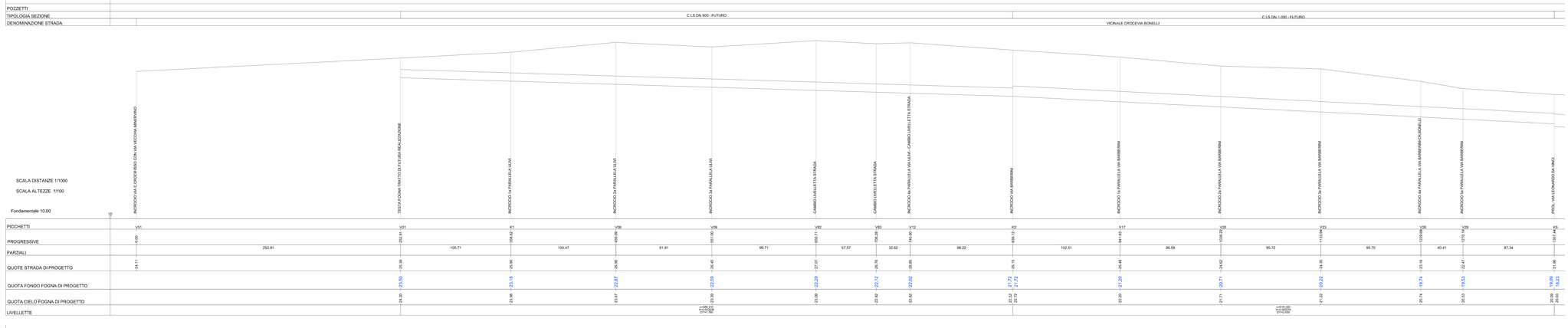

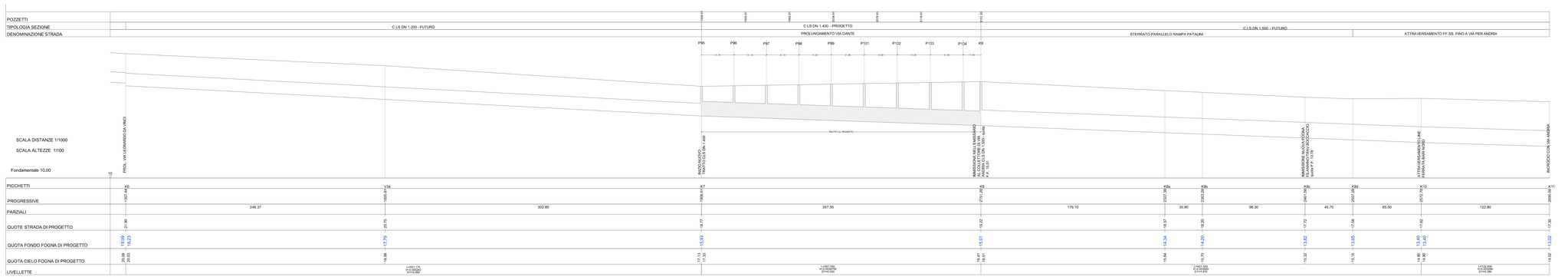

KEY-PLAN - FOGNA BIANCA - PROFILI DI PROGETTO - TRATTO K7/K8

COMUNE DI BARLETTA

Medaglia d'oro al merito civile e militare
Citta' della Disfida

AREA TECNICA - SETTORE LAVORI PUBBLICI

REALIZZAZIONE DI URBANIZZAZIONI PRIMARIE
NEL PIANO DI ZONA DELLA NUOVA 167,
2° E 3° TRIENNIO.
In parziale variante alla viabilità approvata con il P.E.E.P

Responsabile Unico del Procedimento
Dott. Ing. Sebastiano LONGANO

PROGETTO ESECUTIVO

RETE ACQUE METEORICHE

Profilo longitudinale

Tratta 030

CODICE ELABORATO	E 0 3 0 I D 0 0 I D R F P 0 2	REV. B	SCALA: 1:1000 – 1:100
		NOME FILE	E030IDD0IDRFP02B.dwg

CONSORZIO AGGIUDICATARIO
Consorzio Cooperativo Dedalo Scarl
Il Legale rappresentante Legale

IMPRESA AFFIDATARIA
COBAR S.p.A.
L'AMMINISTRATORE
Pier Mariano RAFFAELLI

RESPONSABILE DI PROGETTO:
DAM Ing. Nicola Sansone

ATTRIBUZIONE DI PROGETTAZIONE

Responsabili di settore:
Geologia e idrogeologia: Dott. Geol. A. Ferretti
Geotecnica: Dott. Ing. A. Ferretti
Idrologia e idraulica: Dott. Ing. P. Di Benedetto
Impianti: Dott. Ing. P. Di Benedetto
Strutture: Dott. Ing. G. Ciriello
Geotecnica: Dott. Ing. G. Ciriello
Sicurezza: Dott. Ing. P. Ferrara
Ambiente: Dott. Ing. G. Ciriello
Cave e aree: Arch. M. Pisani
Cantierizzazione: Dott. Ing. E.Copertino
Consulenza: Dott. Geol. A. Ferretti
Geologia: Dott. Geol. B. Colonnello
Architettura ed Urb.: Dott. Arch. M. Tatarazzo

REV.	DESCRIZIONE	DATA	DISEGNATO	VERIFICATO	APPROVATO
A	EMISSIONE PER APPROVAZIONE	Giugno 2015	M.Villanova	F. Ferrara	N.Sanna
B	REVISIONE A SEGUITO ISTRUTTORIA	Luglio 2015	M.Villanova	F. Ferrara	N.Sanna