PIANTA GRADINATE CORPO C
Scala 1:50

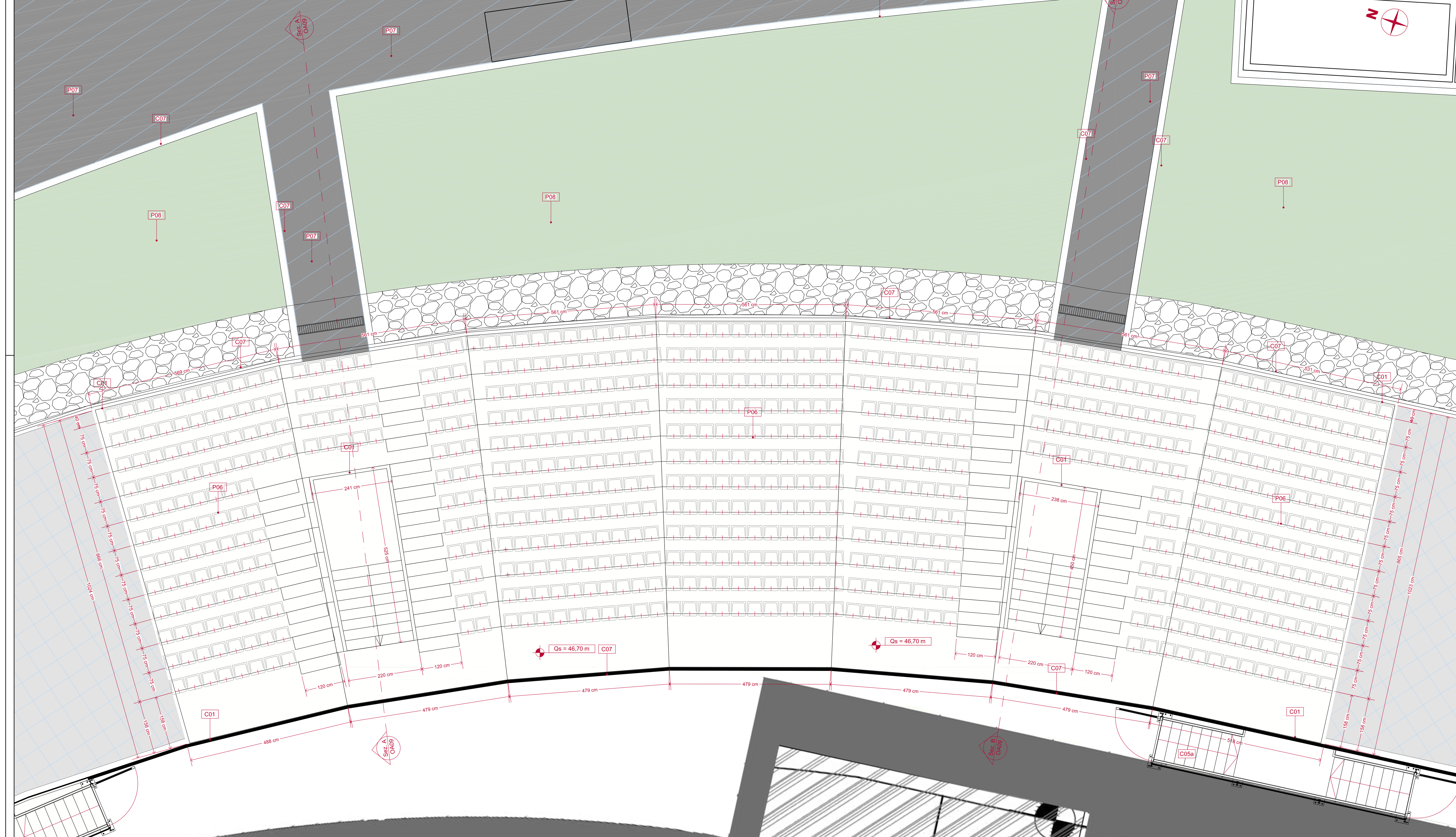

SEZIONE AA'
Scala 1:50

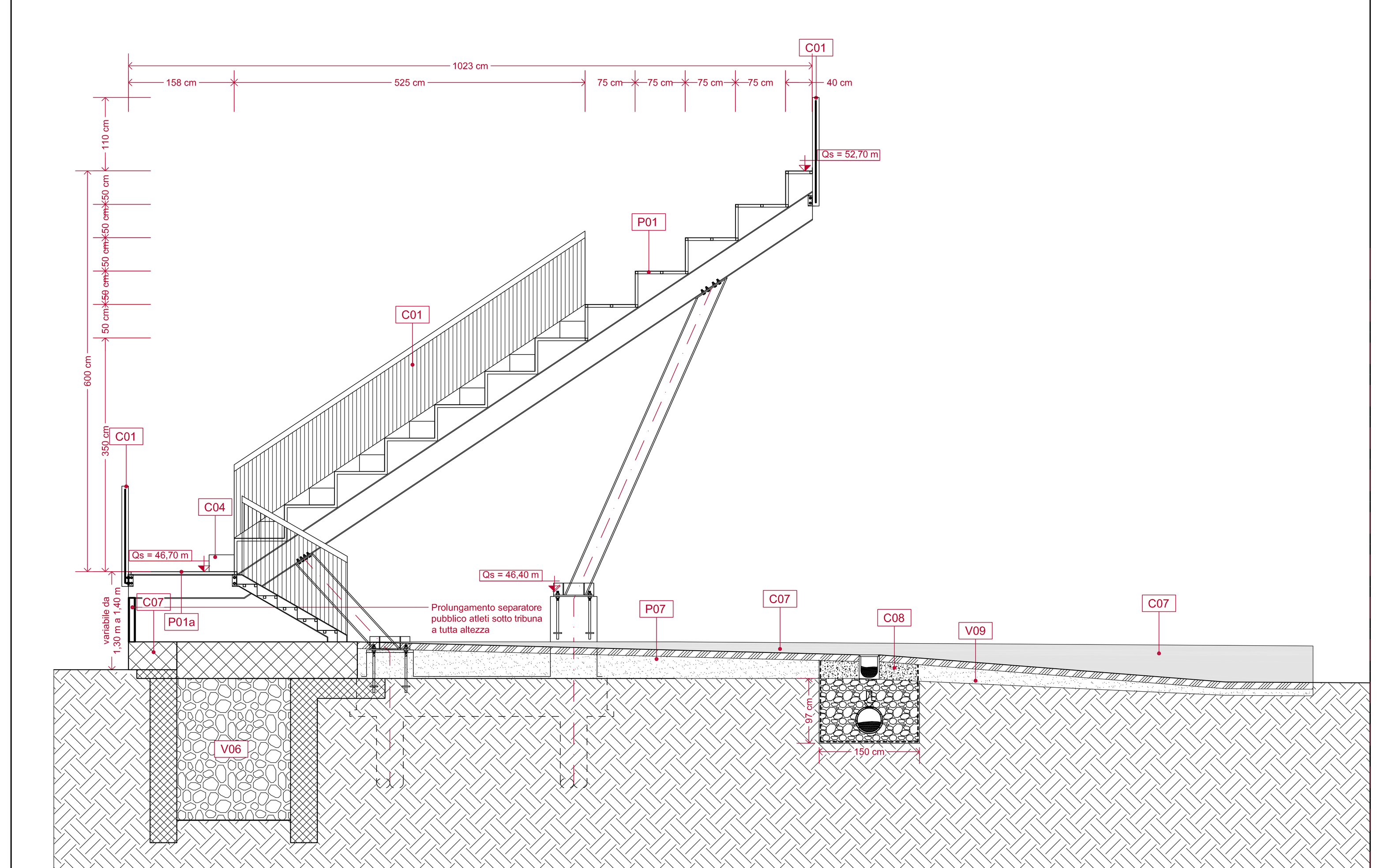

SEZIONE BB'
Scala 1:50

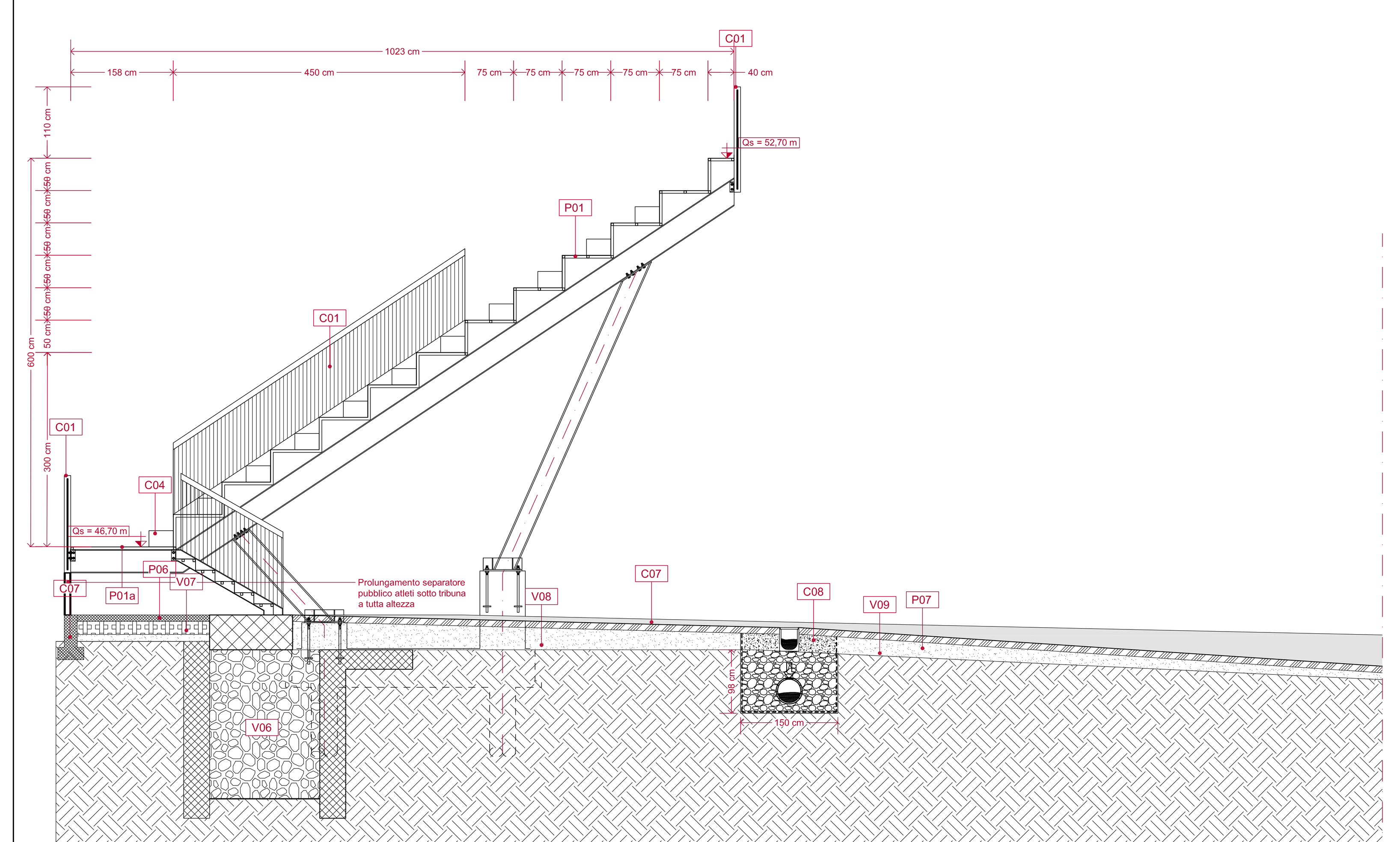

LEGENDA OPERE ESISTENTI

OPERE IN FERRO

C01: Parapetti gradinate in profilati metallici S275 J0 e pannelli in grigliato
C02: Separatori settori in profilati metallici S275 J0 e pannelli in grigliato
C03: Separatori varchi in montanti di acciaio e vetrate recuperati dalle recinzioni esistenti.
C04: Gradini di distribuzione gradinate in lamiera bugnata, spessore 3mm, verniciata in giallo.
C05: Scale emergenza verso campo di gioco in carpenteria metallica per strutture portanti, in acciaio zincato S275 J0 complete di profilati di collegamento trasversale, irrigidimenti, piastre di attacco, pioli, bulloni di collegamento, sabbiate e verniciate in officina.
C05a: Varco di emergenza tipo A
C05b: Varco di emergenza tipo B
C06: Delimitazione percorso in materiale metallico.

VESPAI, MASSETTI E RIEMPIMENTI

V01: Vespaio aerato con cupolette tipo "Igloo" assemblate ad incastro, con altezza oltre 30 fino a 45 cm.
V02: Massetto in conglomerato cementizio a resistenza caratteristica RCK 25, spessore cm 10, armato con rete elettrosaldata di diametro mm 6 a maglia cm 20x20.
V03: Massetto formato da sabbia e cemento nelle proporzioni di q 2,5 di cemento tipo 325 per m^3 di sabbia, per sottofondo di pavimentazioni, di spessore finito cm 5.
V04: Massetto in conglomerato cementizio a resistenza caratteristica RCK 25, spessore cm 15, armato con rete elettrosaldata di diametro mm 6 a maglia cm 20x20.
V05: Materiale proveniente da demolizioni e/o cava - costipato
V06: Materiale proveniente da demolizioni e/o cava - drenante

PAVIMENTI

P01: Lamiera bugnata, spessore 3 mm.
P01a: Grigliato tipo Orsogrill
P02: Pavimentazione monolitica col sistema fresco su fresco, costituita da manto di usura dello spessore circa mm 2 a base di quarzo puro sferoidale.
P03: Pavimentazione in grès porcellanato di 1^ scelta, ad elevatissima resistenza all'usura con dimensioni cm 20x30 o 30x30.
P04: Pavimentazione tipo lamparquet, essenza Iroko, spessore 10 mm, classe Cfl-s1 di reazione al fuoco.
P05: Pavimentazione in grès porcellanato.

ARREDI

A01: Sedile con schienale, stampato in copolimero di polipropilene (PPL) colorato nella massa, sistema di dispersione dell'acqua di lavaggio o piovana, ancoraggio alla pedata del gradone a tre punti, resistenza al fuoco Classe 1, dimensioni: cm 42,0 (Larghezza) x 40,0 (Profondità) x 30,0 (altezza schienale).
A02: Poltrona da tribuna, con seduta ribaltabile per gravità, sedile e schienale autoportanti in copolimero di polipropilene (PPL) autoestinguente colorato nella massa, resistenza al fuoco Classe 1, dimensioni: cm 47,0 (Interasse) x 40,0 (Profondità seduta) x 35,0 (altezza schienale).
A03: Poltrona da tribuna imbottita. Sedile e schienale in polipropilene (PPL) autoestinguente, colorato nella massa con masterbatch copolimero, imbottitura per seduta e schienale, ancoraggio con idonea struttura a quattro punti di fissaggio, resistenza al fuoco Classe 1, dimensioni con seduta aperta: cm 50,0 (Larghezza) x 54,0 (Profondità) x 38,0 (altezza schienale).
A04: Postazione stampa con parte centrale per alloggiamento monitor, pannello anteriore e piano scrittura in laminato, struttura portante in tubolari di acciaio, sedili in polipropilene colorati nella massa con masterbatch copolimero ignifugo, montato a pavimento con parte centrale attrezzata con piano di appoggio in laminato.

(X) Telaio in carpenteria metallica

LEGENDA OPERE DI NUOVA REALIZZAZIONE

OPERE IN CLS ARMATO

C07: Formazione di cordolo perimetrale in cls R 25/30 armato con barre Ø 14 reggistaffa e staffe a due bracci Ø 8/20 cm avente altezza non inferiore a 50 cm oltre cordolo di fondazione sez. 40x20 cm, impostato su idonea sottofondazione in cls magro R12/15 dello spessore di cm 10.
C08: Formazione di trincea drenante entro scavo delle dimensioni 1,50m (largh.) x 1,00m (prof.) mediante scavo avente profondità media pari a circa 1,50 m, successiva applicazione sulle pareti dello scavo di tessuto non tessuto (200 g/mq), posa di tubazione traforata in PVC corrugato, successivo riempimento con ghiaione 60-100 mm per 1,00 m dal fondo dello scavo, colmatura a livello dello scavo con ghiaietto 20-30 mm.

VESPAI E RIEMPIMENTI

V07: Vespaio aerato costituito da gettata di pietrame calcareo informe, con altezza media 20 cm.
V08: Terreno di riporto costipato (30 cm).
V09: Misto granulare stabilizzato con legante naturale per sottofondazione stradale (cm 10).

PAVIMENTI E FINITURE

P06: Massetto in conglomerato cementizio magro R 12/15, spessore cm 10, armato con rete elettrosaldata di diametro mm 6 a maglia cm 20x20.
P07: Conglomerato bituminoso per strato di collegamento (6 cm) con sovrastante strato di finitura (tappetino bituminoso) (4 cm).
P08: Fornitura e spandimento di terreno vegetale privo di impurità per uno spessore non inferiore a 20 cm .

PLANIMETRIA GENERALE DI RIFERIMENTO

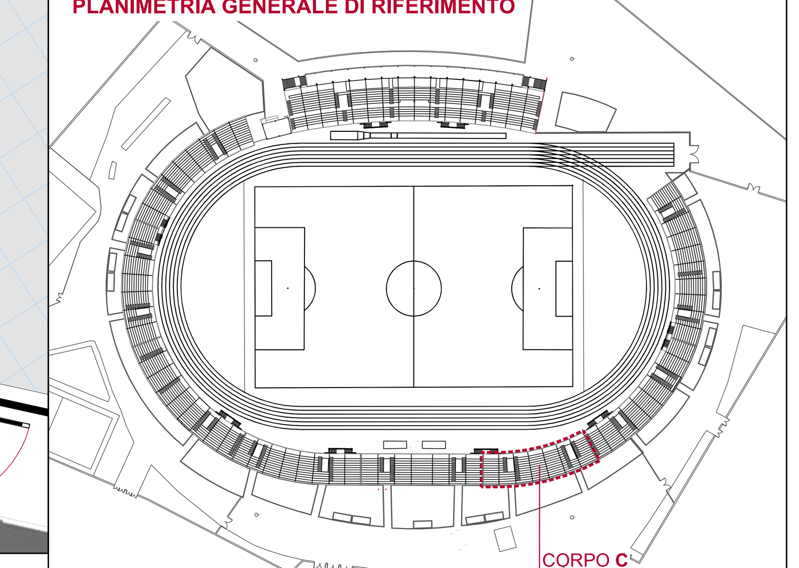

COMUNE DI BARLETTA
Provincia di Barletta-Andria-Trani

PROGETTO DEFINITIVO

Titolo progetto:
ADEGUAMENTO FUNZIONALE DELLO STADIO COMUNALE "C. PUTTILLI" - COMPLETAMENTO 1° LOTTO

Committente:
Comune di Barletta
corso V. Emanuele, 94 - 70051 Barletta (BT)

Progettazione:
Ing. Pierino Profeta
via Mimmo Conenna n.44
70126 - Bari (BA)

Firmato digitalmente da
pierino profeta
CN = profeta pierino
O = ordine degli ingegneri della provincia di bari
C = IT

Titolo elaborato:
PROGETTO - DISTINTI - Corpo C
Pianta gradinate e Sezioni

Scala: 1:50

Cod. elaborato: **P 09**

Data: agg.2_agosto 2017