REGIONE PUGLIA

CUP: E91D22000260005 — Piano degli investimenti di Acquedotto Pugliese S.p.A. 2018-2024

PROGETTO DEFINITIVO-ESECUTIVO
ESTENSIONE DELLA RETE IDRICA E FOGNARIA A SERVIZIO DEL BORGO MONTALTINO NEL COMUNE DI BARLETTA (BT)

Nota dell'prot.0210 del 11 dicembre 2021

Il Responsabile del Procedimento
geom. Anastasia CICCOLI

Acquedotto Pugliese S.p.A.
Direzione Ingegneria

Il Direttore
Ing. Gaetano BARBONE

PROGETTAZIONE
RTP

Società di Ingegneria
Ing. Alberto ROTONDI
Ing. Fabio DE PRISCO

Studio di Ingegneria
Ing. Alberto D'Ambrosio
Ing. Giuseppe D'Ambrosio

Ing. Vito Leonardo V. Cassol

QCI

Ing. Giuseppe PENNONE
Ing. Raffaele Vincenzo CHIONCHIO
Ing. Salvatore CARLISI
Ing. Antonio PANUNZI
Ing. Grazia VENTURINI

Elaborato

RGI.A — **CARTA GEOLOGICA E IDROGEOLOGICA**

Codice Intervento PL578 — Codice SAP: 4700000030230 — Prot. 8629/2022 Data: 03/02/2023 — Scala: 1:5.000

N. Rev.	Data	Descrizione	Disegnato	Controllato	Approvato
01	27.7.2022	Emessa per VERIFICA			
00	08.2022	Emessa per PROGETTAZIONE DEFINITIVA ESECUTIVA			

CARTA GEOLOGICA - SCALA 1:5.000

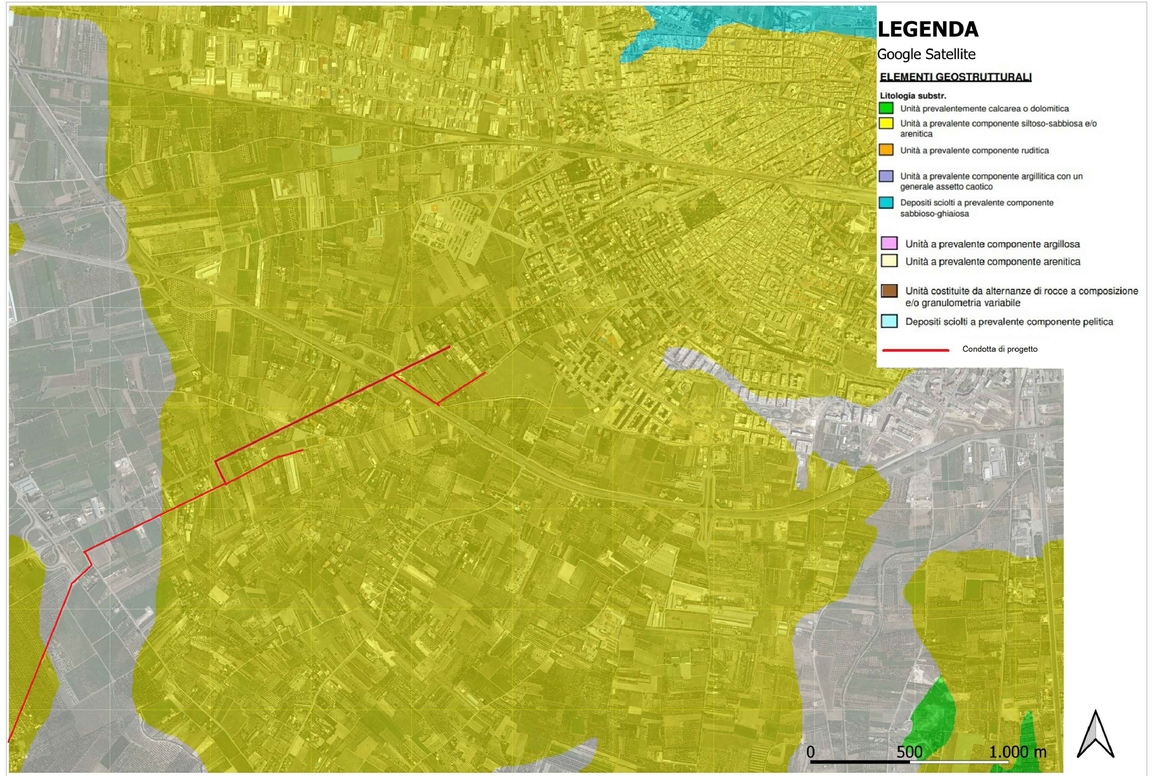

CARTA IDROGEOLOGICA - SCALA 1:5.000