Autorità Idrica Pugliese

REGIONE PUGLIA

acquedotto pugliese

CUP: E91D22000260005 Piano degli investimenti di Acquedotto Pugliese S.p.A. 2018-2024

PROGETTO DEFINITIVO-ESECUTIVO
ESTENSIONE DELLA RETE IDRICA E FOGNARIA A SERVIZIO DEL BORGO MONTALTINO NEL COMUNE DI BARLETTA (BT)

Nota AIP prot.6510 del 21 dicembre 2021

Acquedotto Pugliese S.p.A.
Direzione Ingegneria

Il Responsabile del Procedimento
geom. Anastasio COTZAS

Il Direttore
ing. Gaetano BARBONE

PROGETTAZIONE
RTP

Studio di Ingegneria DE VENUTO & Associati
ing. Alberto DE PASCALIS
ing. Fabio DE PASCALIS
ing. Giuseppe De Venuto

ing. Vito Leonardo V. Casulli

ing. Gianluca PERRONE

ing. Raffaele Michele CADINAZZI
ing. Salvatore CAPUTO
ing. Antonio RINALDI

ing. Simone VENTURINI

Elaborato

T.16

PLANIMETRIA UBICAZIONE CAVE E DISCARICHE

Codice Intervento P1779	Codice SAP: 4700000026391	Prot. 8625/2023 Data: 03/02/2023	Scala 1:5.000

N. Rev.	Data	Descrizione	Disegnato	Controllato	Approvato
00	07/7/2023	Emessa per VERIFICA PROGETTAZIONE DEFINITIVA-ESECUTIVA			
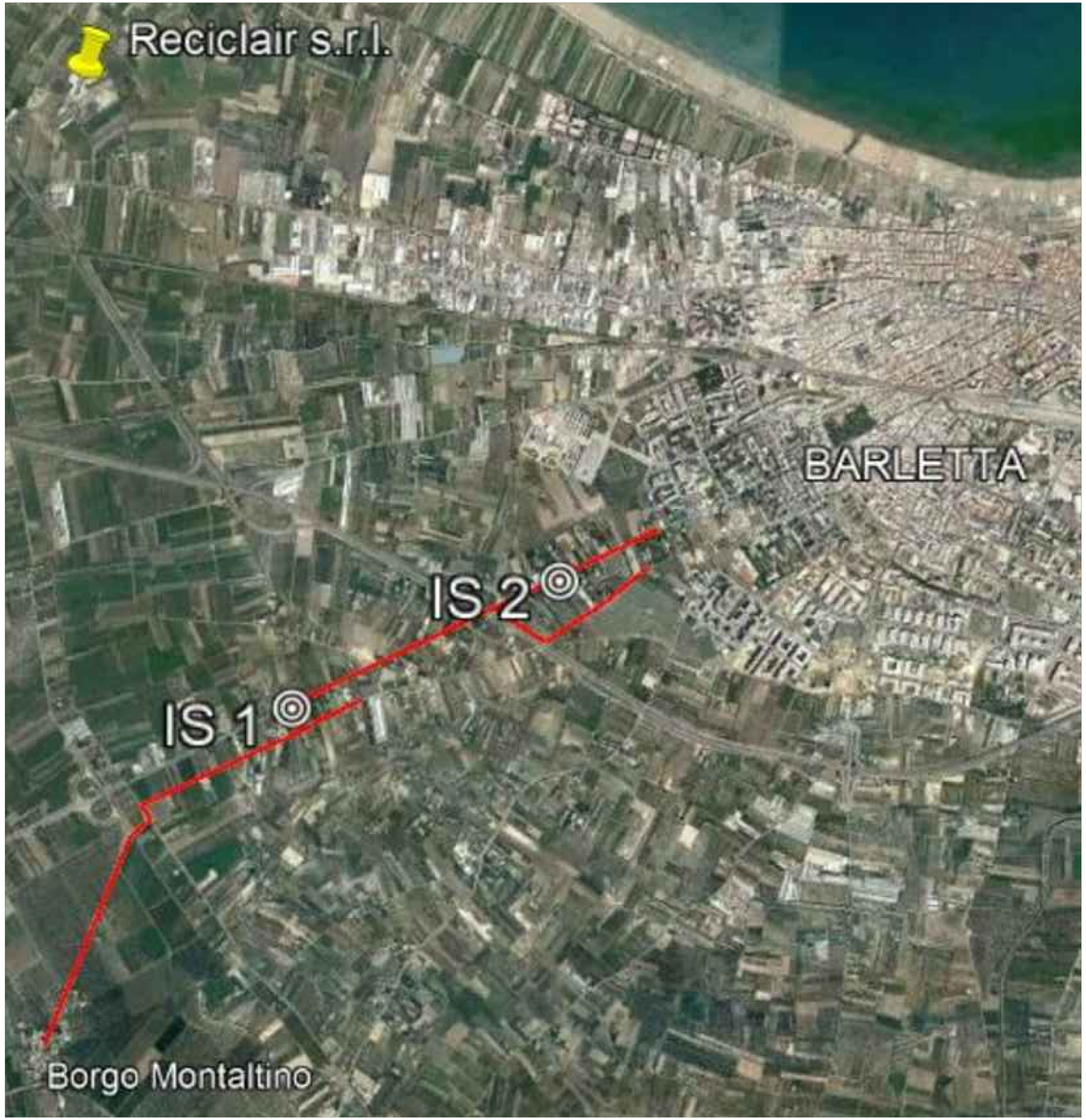
Acquedotto Pugliese S.p.A. - 70123 Bari Via Cognetti, 36 - www.aqp.it - Telefono 080.5723111 - c.f. e p.i. 00290890723