

COMUNE DI BARLETTA

PROVINCIA DI BARLETTA-ANDRIA-TRANI

P.O.R. FESR-FSE 2014-2020 AZ. 12.1 RIGENERAZIONE URBANA SISTENIBILE:
(SIUS) OBIETTIVO TEMATICO 9 AZIONE 9.14
PROGETTO DI RISTRUTTURAZIONE DEL CORPO BASSO DEL PALADISFIDA
"M. BORGIA" DA DESTINARE AD ATTIVITA' RICREATIVE E LAB. DIDATTICI

PROTOCOLLO ITACA - Valutazione del progetto

28/07/2021

Attestato di sostenibilità ambientale

03

Committente
Comune di Barletta



Responsabile Unico del Procedimento
arch. Mario PAGNIELLO

Certificatore
ing. Giuseppe MARANGI
SP226 C.da Mavugliola, 56 - 70010 - Locorotondo (BA)
tel. 349.5521944 - e_mail: studio.emmegi@gmail.com

Rev.	Data	Descrizione revisione	Redatto	Verificato	Approvato
00	28/07/2021	Prima emissione	GM	GM	GM

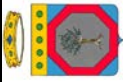

ATTESTATO DI CONFORMITÀ DEL PROGETTO SECONDO IL PROTOCOLLO ITACA PUGLIA 2017 Edifici pubblici non residenziali

N° Attestato: 01/2021

Specifiche dell'immobile

Comune: Barletta
Indirizzo: Via Gabriele D'Annunzio
Foglio – particella – subalterno: -
Latitudine (N): 41° 18' 40.697"
Longitudine (E): 16° 16' 55.514"
Oggetto dell'intervento: Lavori di ristrutturazione del corpo basso del Paladisfida "M. Borgia" da destinare ad attività ricreative e laboratori didattici
Tipologia: Ristrutturazione
Destinazione d'uso: Edificio scolastico
Numero piani: 2
Superficie utile (mq): 1.163,22
Committente: Comune di Barletta - Corso Garibaldi, 210
Progettista: Arch. Fabio Vitobello - Arch. Nicola Salvemini - Ing. Enrico Giuliano Vitobello
Direttore Lavori: da individuare
Costruttore: da individuare
Certificatore: Ing. Giuseppe Marangi (Prov. Bari n. A7476)

PUNTEGGIO GLOBALE: 2,28

Indicatori di Prestazione Relativa

Area tematica	Peso	Punteggio	Punt. pesato
1. Qualità del sito	15%	2,82	0,42
2. Consumo di risorse	40%	2,26	0,91
3. Carichi Ambientali	20%	1,90	0,38
4. Qualità ambientale indoor	15%	1,05	0,16
5. Qualità del servizio	10%	4,15	0,42

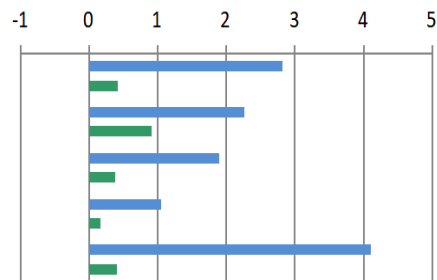

In seguito alla valutazione del progetto, secondo il protocollo ITACA 2017 - Edifici pubblici non residenziali, si attesta che i livelli di prestazione ed il punteggio globale del progetto sono conformi alle tabelle sopra riportate.

Note

Il Certificatore dichiara, sotto la propria responsabilità, l'assenza di conflitto di interessi intesa come estraneità alla fase di progettazione.

DICHIARAZIONE DI CONFORMITÀ': il Certificatore dichiara, sotto la propria responsabilità, di aver redatto il presente Attestato di Sostenibilità Ambientale in conformità alle disposizioni previste dalla Regione Puglia.

Data di emissione: 28/07/2021

Sottoscritto digitalmente da:
Ing. Giuseppe Marangi

REGIONE PUGLIA

SISTEMA DI CERTIFICAZIONE ENERGETICA E AMBIENTALE DEGLI EDIFICI

