



**CITTÀ DI BARLETTA**  
 Medaglia d'oro al Valor Militare e al Merito Civile  
 Città della Disfida  
 Settore Lavori Pubblici, Manutenzioni

**PROGETTO ESECUTIVO**  
**LAVORI DI MANUTENZIONE DELLA FACCIATA PRINCIPALE E DEL PORTICO DEL TEATRO COMUNALE "G. CURCI"**



**VARIANTE DI PROGETTO DEGLI INTERVENTI**

<b>SCALA</b> 1:50	<b>DATA</b> Novembre 2024	<b>REV.</b>
<b>Dirigente e RUP</b> Ing. Ernesto Bernardini	<b>Progetto arch.</b>	
	Arch. Paola F. Masciopinto	
<b>Elaborato E104/BV</b>	Arch. Nicola Giacovelli	
<b>PIANTA E PROSPETTI PORTICO</b>		

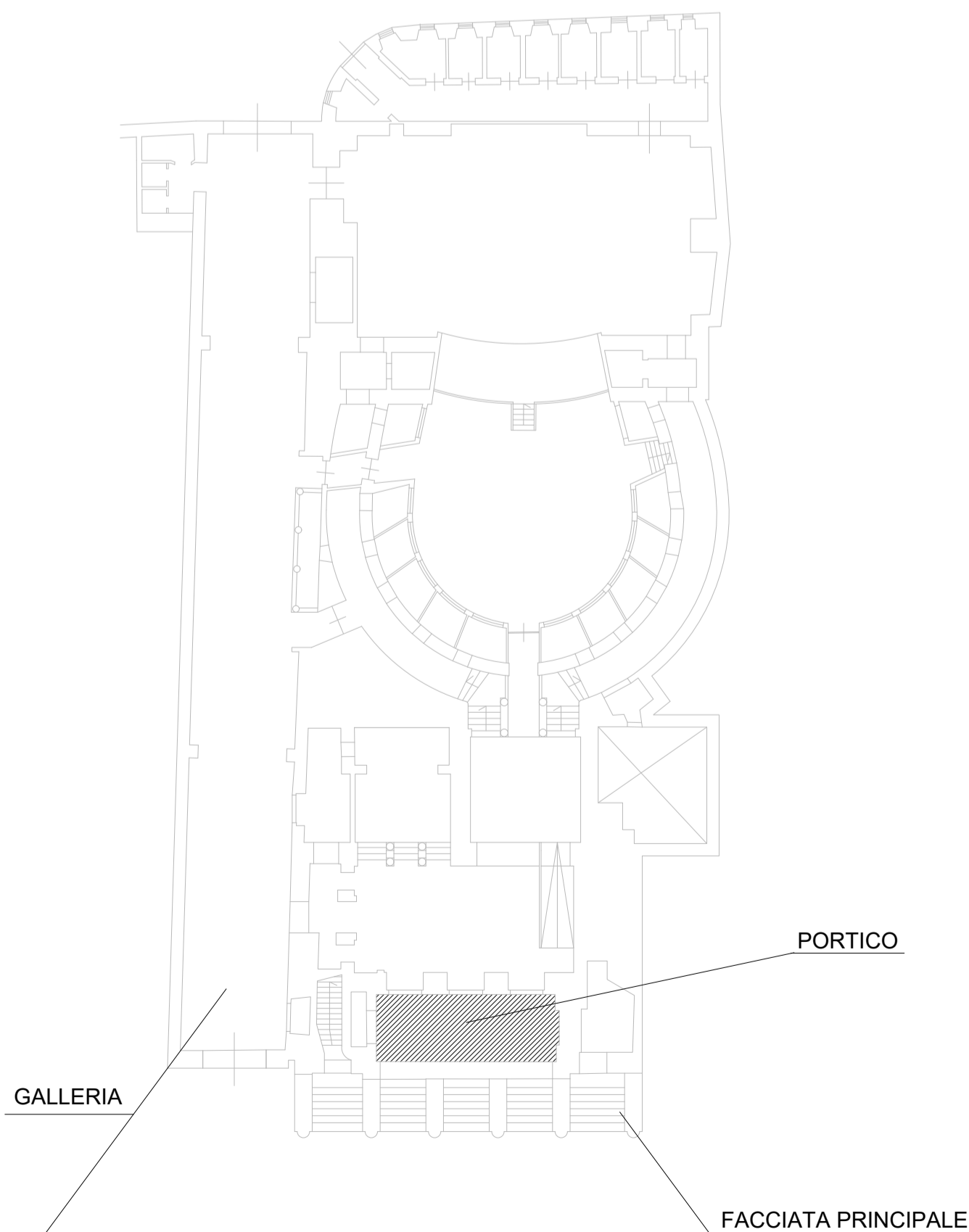
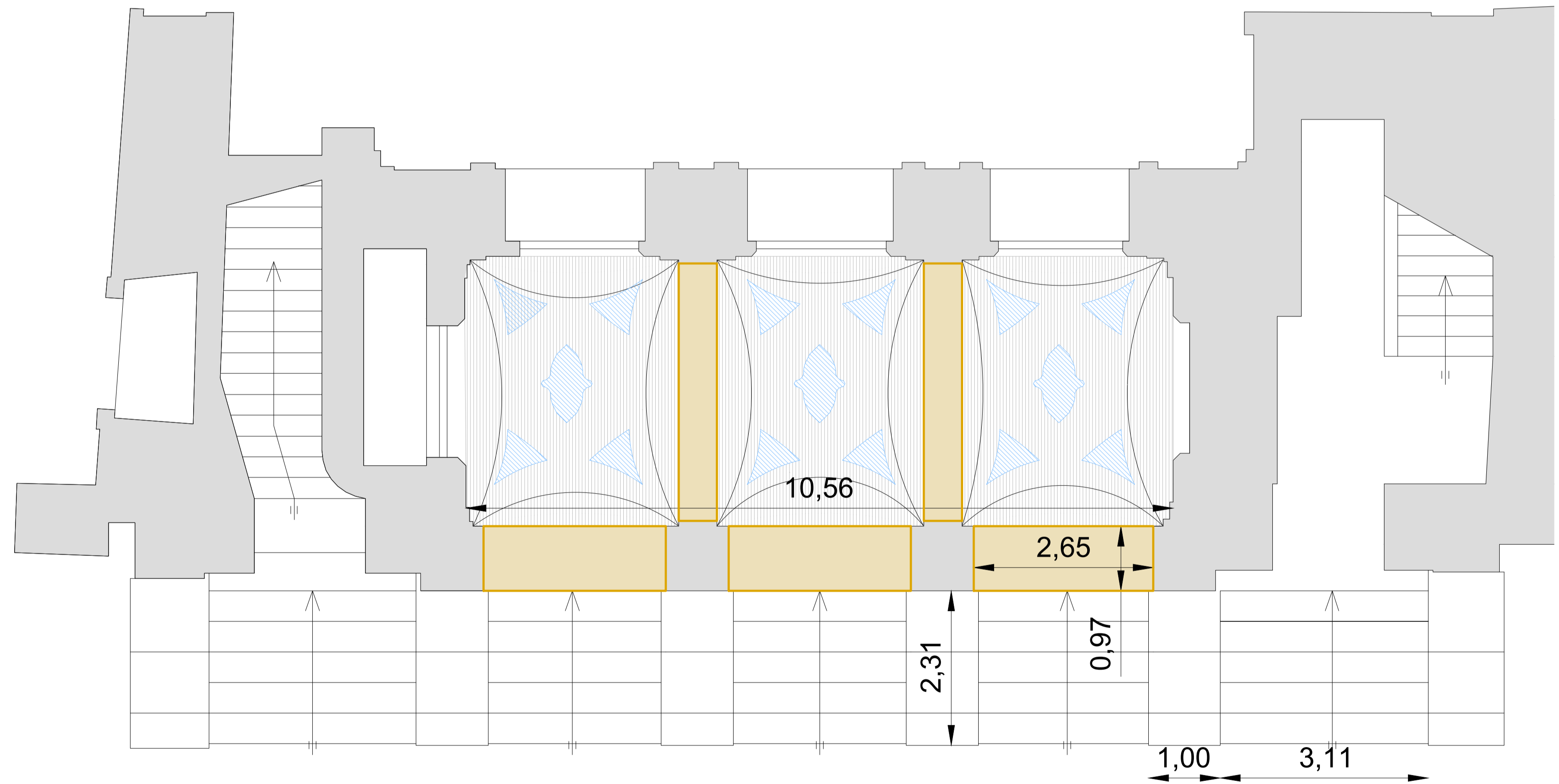
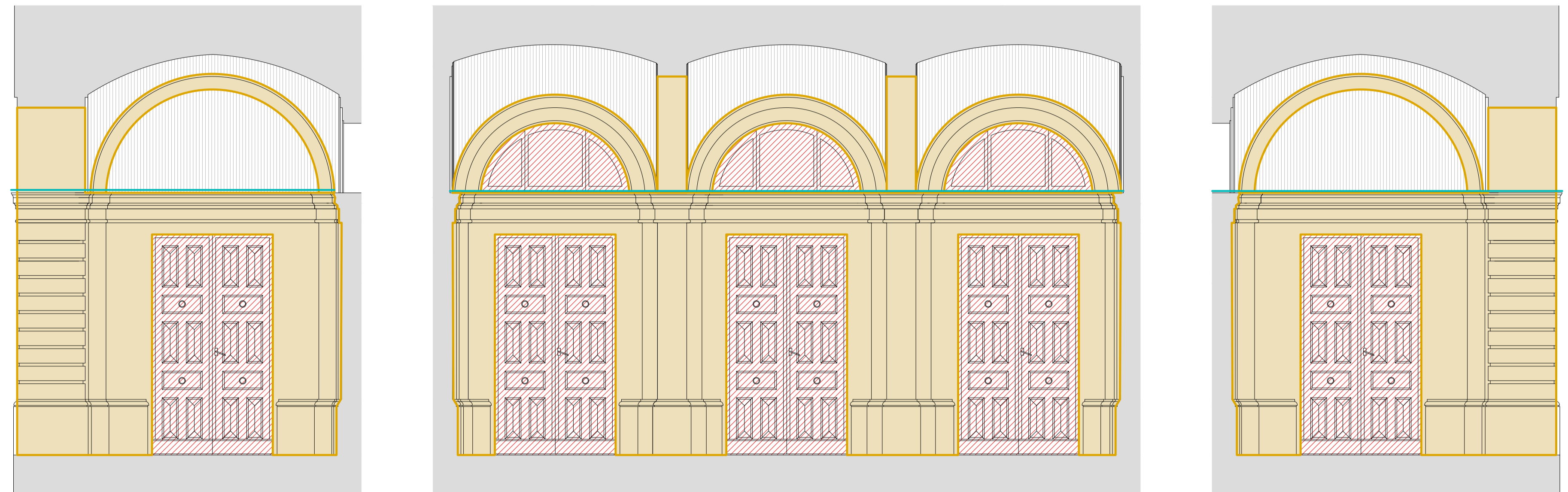

**SUP. INTONACI**



**INTONACI - (DEI RBC 2023 055011B, 055033B, 055037A, PUG2024 01.E02.133.001, E16.007.001, E16.041.001, RBA123 04/23 OC 055043B)**  
 - Rimozione di depositi superficiali parzialmente aderenti o coerenti e di stuccature di elementi inidonei.  
 - Spicconatura e scrostamento di intonaco a vivo di muro  
 - Nuovo intonaco premiscelato di pura calce idraulica  
 - Finitura civile con rasante  
 - Tinteggiatura a calce

**SUP. STUCCHI**



**STUCCHI - (DEI RBC 2023 065021B, 065059C, 065040C, 065057B, 065106A, 065059C, 065107C)**  
 - Rimozione a secco o mediante soluzioni di sali inorganici di depositi superficiali incoerenti, coerenti e aderenti  
 - Consolidamento (30%)  
 - Pulitura  
 - Stuccatura, microstuccatura, integrazione e presentazione estetica (reintegrazione plastica)

**SUP. LAPIDEE**



**LAPIDEE - (DEI RBC 2023 015022B, 015056B, 015071E)**  
 - Rimozione di depositi superficiali parzialmente aderenti o coerenti, di macchie solubili, di stuccature o elementi inidonei  
 - Pulitura a secco o ad umido laddove necessaria

**SUP. LIGNEE**

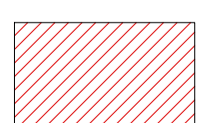

**LIGNEE- (NP2)**  
 Recupero di infissi e portoni in legno

**OPERE COMPLEMENTARI**

**COMPLEMENTARI - (NP1, DEI RBC 2023 025069B)**  
 - Sostituzione dissuasori volatili