

LEGENDA P.R.G.

<b>1. AREE RESIDENZIALI</b>	<b>3. AREE PRODUTTIVE</b>
1.1 ZONA OMOGENEA "A"	3.1 ZONA OMOGENEA "D"
SOTTOZONA "A" (Art. 2.18)	SOTTOZONA "D1" (Art. 2.13.3)
SOTTOZONA "A1" (Art. 2.17)	SOTTOZONA "D2" (Art. 2.13.3)
1.2 ZONA OMOGENEA "B"	3.2 ZONA OMOGENEA "E"
SOTTOZONA "B1.1" (Art. 2.19)	SOTTOZONA "E" NORMALE (Def. Art. 2.07 e Art. 2.09)
SOTTOZONA "B1.2" (Art. 2.19)	AMBITO TERR. ESTESO "A" (Art. 2.11.2)
SOTTOZONA "B1.3" (Art. 2.19)	AMBITO TERR. ESTESO "B" (Art. 2.11.3)
SOTTOZONA "B1.4" (Art. 2.19)	AMBITO TERR. ESTESO "C" (Art. 2.11.4)
SOTTOZONA "B2" (Art. 2.20)	AMBITO TERR. ESTESO "D" (Art. 2.11.5)
SOTTOZONA "B3" (Art. 2.21)	
SOTTOZONA "B4.1" (Art. 2.22)	<b>4. AREE PER ATTREZZATURE E IMPIANTI DI INTERESSE GENERALE</b>
SOTTOZONA "B4.2" (Art. 2.22)	4.1 ZONE OMOGENEE "F"
SOTTOZONA "B5" (Art. 2.23)	SOTTOZONA "F" (Art. 2.04.2)
1.3 ZONA OMOGENEA "C"	OSPEDALE
SOTTOZONA "C1.1" (Art. 2.27)	ISTRUZIONE SUPERIORE
SOTTOZONA "C1.2" (Art. 2.27)	PARCO URBANO
SOTTOZONA "C2" (Art. 2.28)	
1.4 ZONA OMOGENEA "A"-"B"-"C"	4.2 AREE PER ATTREZZATURE
AREE PER URB. SEC. (US) (Def. Art. 2.30 e Art. 2.35)	CIMITERO
AREA A VERDE ATTREZZATO (VA) (Art. 2.29)	DEPURATORE
EDIFICI TUTELATI (ET) (Art. 2.24)	AREE MILITARI (AM)
2. AMBITI TERRITORIALI DISTINTI-TUTELATI (ATD) (Art. 2.05)	<b>5. AREE PER URBANIZZAZIONI PRIMARIE (UP)</b> (Art. 2.02)
ZONA LITORANEA (AP) (Art. 2.12.3b)	AREE FERROVIARIE (AF)
COSTA-AREA ANNESSA-TUTELA-PARCO URBANO	VIABILITA' DI PIANO
AREA TUTELATA ex lege 1497/39	<b>RISPETTI</b>
	EQUIDISTANZA 300 m. DALLA BATTIGIA
	RISPETTO CIMITERO
	RISPETTO DEPURATORE
	RISPETTO OSPEDALE
	LIMITE AREA DI RISPETTO (Mod.Sterp.)
	PERIMETRO CENTRO ABITATO

NOTA:

Norme Tecniche di Attuazione

CAPO VI - ZONE RESIDENZIALI: DISPOSIZIONI SPECIFICHE

ART. 2.16 - ZONA "A" - CENTRO ANTICO

1. Nella zona omogenea "A - Centro antico", il PRG persegue la tutela del patrimonio artistico storico tipologico ed ambientale attraverso la conservazione e la valorizzazione sia dei monumenti singoli e degli insiemi monumentali (tutelati o tutelabili ai sensi del titolo I del D.v.o 490/1999 (già l.n.1098/1939), sia degli edifici e degli insiemi edilizi d'interesse ambientale (tutelati o tutelabili ai sensi del titolo II del D.v.o 490/1999 (già l.n.1497/1939), sia degli edifici e degli insiemi ritenuti di interesse per la storia del Comune (tutelati attraverso il PRG e/o i PP da esso prescritti).



C.T.R. - SCALA 1:5000



P.R.G. - SCALA 1:5000

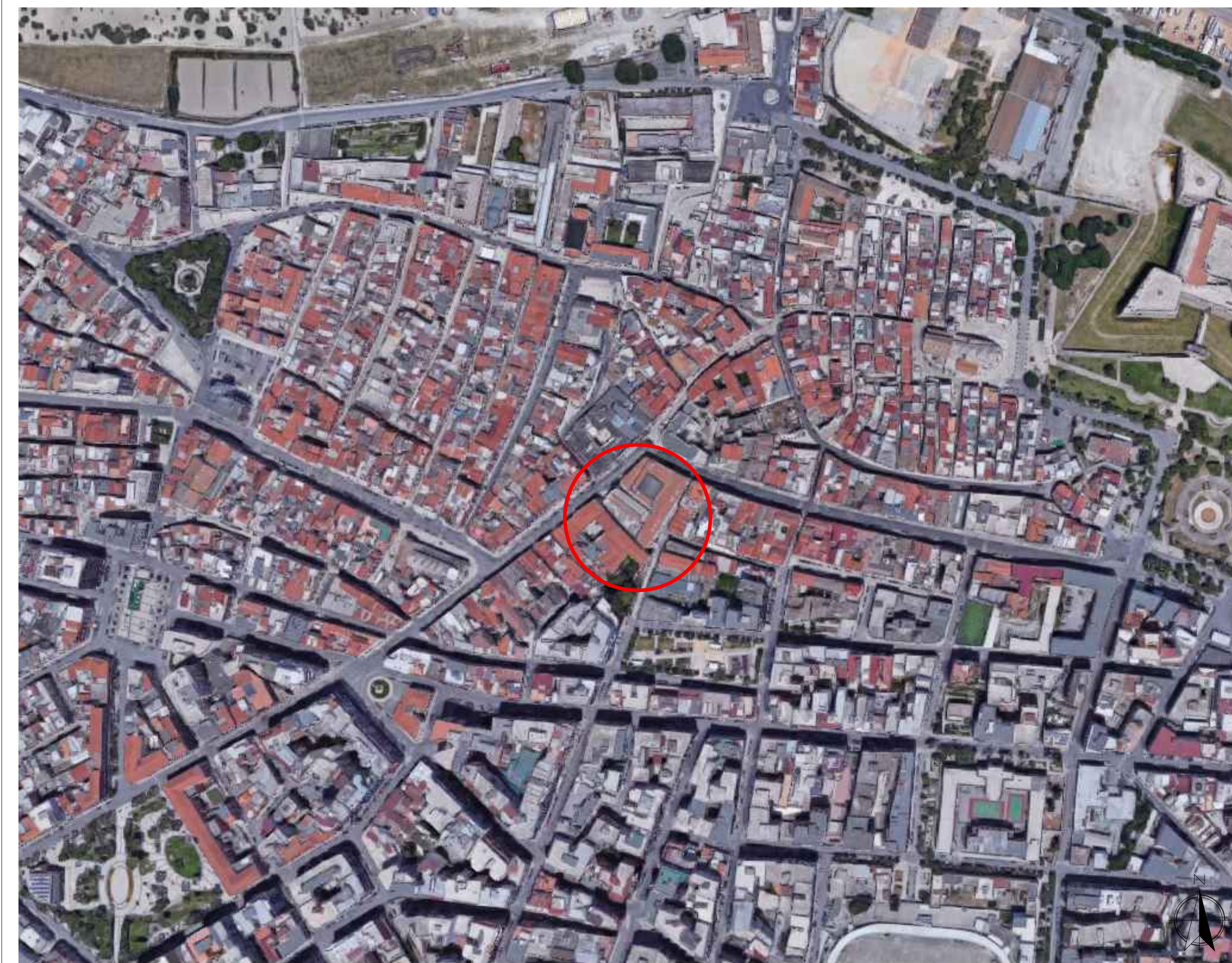

FOTO AEREA

<p>Committente:</p>  <p>COMUNE DI BARLETTA Via Vittorio Emanuele, 94 - 76121 BARLETTA (BT) Tel. 0883/578111 - Fax. 0883/332505 e-mail: vacca.v@comune.barletta.bt.it PEC: protocollo@cert.comune.barletta.bt.it C.F. 00741610729 P.IVA 00443960729</p> <p>Il Dirigente Settore Beni e Servizi Culturali: Dott.ssa Santa SCOMMEGNA</p> <p>Il RUP e Dirigente Settore Lavori Pubblici e Manutenzioni: Arch. Donato LAMACCHIA</p> <p>EX CONVENTO SAN DOMENICO Via Cialdini, 76121 Barletta (BT)</p>	<p>Riqualificazione degli spazi dell'Ex Convento San Domenico da destinarsi alla nuova Biblioteca Generale Centrale della città di Barletta – POR FESR PUGLIA – Asse VI – Sezione 6.7 – Community Library – Biblioteca di Comunità</p>																					
	<p>Livello progettuale:</p> <p><b>PROGETTO ESECUTIVO</b></p>																					
<p>Progettista:</p>  <p>SIDOTI ENGINEERING S.R.L. UNIPERSONALE ARCHITETTURA &gt;&gt;&gt; INGEGNERIA</p> <p>Sede legale: via Borgo Garibaldi 33 - 00041 Albano Laziale (RM) Tel. e fax: 06.8323881 - cell. 393.9868781 REA: CCAA di RM 1379068 Sede operativa: via Roma 12 - 63081 Castorano (AP) Tel e fax: 0736.87547 Capitale sociale € 10.000,00 i.v. C.F. e P.IVA 12502151009 A.U. e D.I. Arch. Vincenzo Sidoti Email: sidotiengineering@gmail.com PEC: sidotiengineering@legalmail.it</p> <p>Responsabile delle Integrazioni Specialistiche Coordinatore della Sicurezza in fase di Progettazione: Arch. Vincenzo SIDOTI</p> <p>Progetto Architettonico: Arch. Vincenzo SIDOTI Arch. Jenia ALLEVI</p> <p>Progetto Impianti Tecnologici: Ing. Francesco QUONDAMATTEO Ing. Silvia IACHINI</p> <p>Progetto Strutturale: Ing. Simone SENZACQUA</p> <p>Gruppo di lavoro: Arch. Sara PATRIGNANI Arch. Barbara FORTE</p>	<p>Descrizione elaborato:</p> <p><b>INQUADRAMENTO URBANISTICO-TERRITORIALE - REGIME VINCOLISTICO</b></p>																					
	<p>Timbri e firme:</p> <p>Progettista Opere Architettoniche, Edili, Responsabile delle Integrazioni Specialistiche Coordinatore della Sicurezza in fase di Progettazione: Arch. Vincenzo SIDOTI</p> <p>Progetto Architettonico: Arch. Jenia ALLEVI</p> <p>Progetto Impianti Tecnologici: Ing. Francesco QUONDAMATTEO</p> <p>Progetto Strutturale: Ing. Simone SENZACQUA</p> <table border="1"> <thead> <tr> <th>NOVME FILE</th> <th>AMBIENTE</th> <th>SOFTWARE</th> <th>SCALA</th> </tr> </thead> <tbody> <tr> <td>Tav.01.dwg</td> <td>Cad</td> <td></td> <td>Varie</td> </tr> </tbody> </table> <table border="1"> <thead> <tr> <th>REV.</th> <th>DATA</th> <th>DESCRIZIONE</th> <th>REDATTO</th> <th>VERIFICATO</th> <th>APPROVATO</th> </tr> </thead> <tbody> <tr> <td>00</td> <td>31/10/2017</td> <td>Prima emissione</td> <td>S. PATRIGNANI</td> <td>J. ALLEVI</td> <td>V. SIDOTI</td> </tr> </tbody> </table> <p>Codice commessa: 24.17      Livello progett.: PE</p>			NOVME FILE	AMBIENTE	SOFTWARE	SCALA	Tav.01.dwg	Cad		Varie	REV.	DATA	DESCRIZIONE	REDATTO	VERIFICATO	APPROVATO	00	31/10/2017	Prima emissione	S. PATRIGNANI	J. ALLEVI
NOVME FILE	AMBIENTE	SOFTWARE	SCALA																			
Tav.01.dwg	Cad		Varie																			
REV.	DATA	DESCRIZIONE	REDATTO	VERIFICATO	APPROVATO																	
00	31/10/2017	Prima emissione	S. PATRIGNANI	J. ALLEVI	V. SIDOTI																	
			<p>Elaborato: <b>Tav.01</b></p>																			