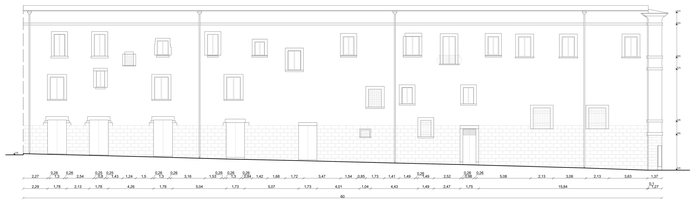

Prospetto Via Sant'Antonio- Scala 1:100

Prospetto Corso Garibaldi- Scala 1:100

Prospetto Via Cavour- Scala 1:100

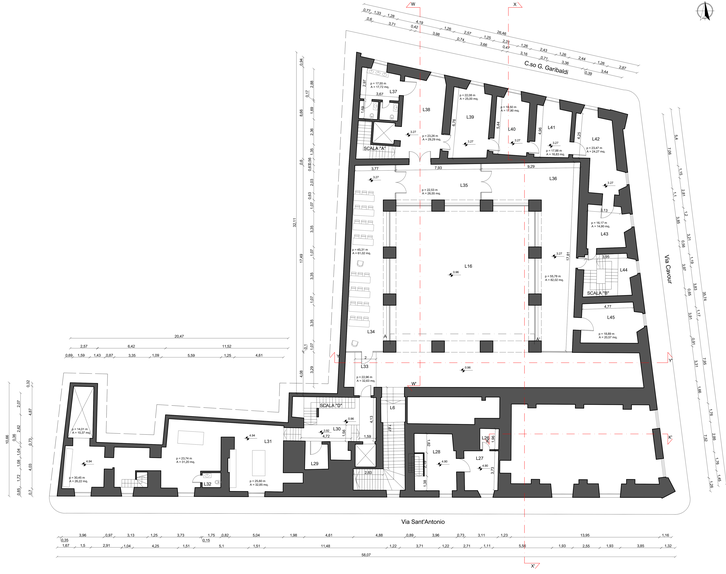

Pianta Piano Primo - Scala 1:100

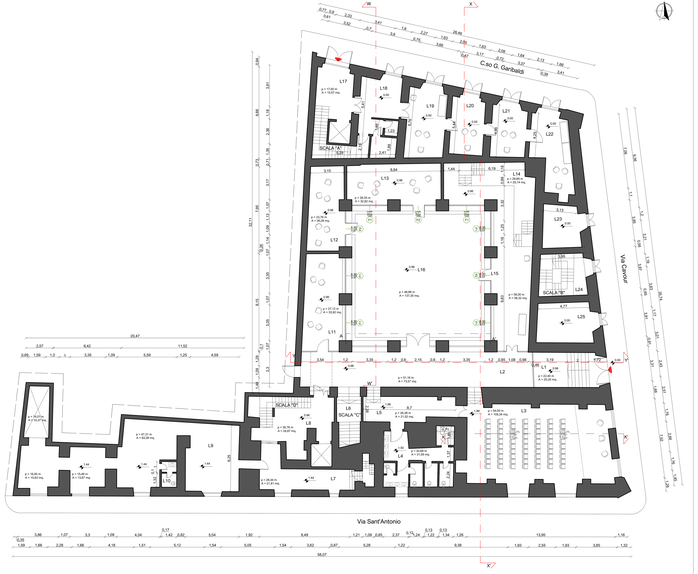

Pianta Piano Terra - Scala 1:100

L.1	Ingresso Via Cavour n. 8	L.24	Attività convegnistiche, espositive ed associative
L.2	Attività convegnistiche, espositive ed associative	L.25	Emeroteca, Infopoint
L.3	Attività convegnistiche, espositive ed associative	L.26	Uffici
L.4	Servizi igienici	L.27	Uffici
L.5	Disimpegno	L.28	Uffici
L.6	Distribuzione verticale	L.29	Locale tecnico
L.7	Disimpegno	L.30	Disimpegno
L.8	Disimpegno	L.31	Laboratorio di chimica
L.9	Attività convegnistiche, espositive ed associative	L.32	Servizi igienici
L.10	Servizi igienici	L.33	Disimpegno
L.11	Attività convegnistiche, espositive ed associative	L.34	Sala studio
L.12	Attività convegnistiche, espositive ed associative	L.35	Sala studio
L.13	Attività convegnistiche, espositive ed associative	L.36	Sala studio
L.14	Attività convegnistiche, espositive ed associative	L.37	Servizi igienici
L.15	Attività convegnistiche, espositive ed associative	L.38	Deposito, Magazzino
L.16	Corte interna	L.39	Deposito, Magazzino
L.17	Distribuzione verticale	L.40	Deposito, Magazzino
L.18	Emeroteca, Infopoint	L.41	Deposito, Magazzino
L.19	Emeroteca, Infopoint	L.42	Deposito, Magazzino
L.20	Emeroteca, Infopoint	L.43	Deposito, Magazzino
L.21	Emeroteca, Infopoint	L.44	Distribuzione verticale
L.22	Emeroteca, Infopoint	L.45	Laboratori
L.23	Emeroteca, Infopoint		

Committente

COMUNE DI BARLETTA
Settore Lavori Pubblici, Servizi Cimiteriali, Servizi Tecnici
Via Nicola Sasso n. 40 - 76121 BARLETTA (BT)
P.I. 00372500728 - C.F. 83000790724
E-mail: lavori.pubblici@comune.barletta.it
Pec: lavoripubblici@pec.comune.barletta.it
Tel. 0883 578 111
Fax 0883 578 222

Il Dirigente Settore Beni e Servizi Culturali
Ing. Francesco SANSOTTA

Il RUP - Il Dirigente Settore Lavori Pubblici e Manutenzioni
Ing. Francesco SIMBRACHNA

Il Funzionario Responsabile
Ing. Vincenzo SPAGNOLETTI

Riqualificazione degli spazi dell'Ex Convento San Domenico da destinarsi alla nuova Biblioteca Generale Centrale della città di Barletta – POR FESR PUGLIA – Asse VI – Sezione 6.7 – Community Library – Biblioteca di Comunità

Livello progettuale:

PROGETTO ESECUTIVO

Elaborato descrittivo:

STATO DI FATTO - PIANTA PIANO TERRA, PIANTA PIANO PRIMO, PROSPETTI

Progettisti

SIGOT ENGINEERING S.R.L. UNIPERSONALE
Via Cavour, 8 - 76121 BARLETTA
Sede legale: Via Dante Alighieri, 27 - 00161 Roma (Lazio) RM
Tel. 0883 - 527 000 - Fax 0883 - 527 000
P.I. 04783291004
Iscritta al Registro delle Imprese di Roma al n. 04783291004
Iscritta al REA di Roma al n. 1548127
CF 97.210.810.584 - Codice Univoco: M5UXCR1
Capitale sociale interamente versato pari a € 10.000,00
Pec: sigotengineering@pec.it
Sito web: www.sigot.it

Responsabile dell'adeguamento Disposizione Organizzativa Privacy - Regolamento UE 679/2016
Arch. Vincenzo SIGOTTI

Progetto Architettonico
Arch. Maria ALLEGA

Progettista Impianti Tecnologici
Ing. Francesco ZAVARONI

Progettista Strutturale
Ing. Simone SPENCICKA

Progettista Antincendio
Arch. Maria ALLEGA

Progettista Impianti Elettrici
Ing. Francesco DI GIORGIANTONIO

Progettista Acustico
Ing. Simone SPENCICKA

Geologo
Dott. Sante PRIMIANO
Arch. Barbara FORTE

Tecnico a firma
Progettista Opere Architettoniche, B.IM.
Responsabile della Integrazione Specialistiche
Responsabile Integrazione tra le Parti di Progettazione
Arch. Vincenzo SIGOTTI

REV.	DATA	DESCRIZIONE	REDATTO	CONTROLLATO	APPROVATO
0	31/10/2021	PRELIMINARE	Arch. Allega	Ing. Spencicka	Ing. Simbrachna

Tipologia	Fase	Scala	Formato
Tav.		1:100	A0

Codice commessa: 24.17 | Livello progett.: PE | Elaborato: Tav.02a