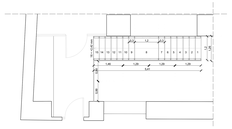

Pianta Scala metallica - Scala 1:50

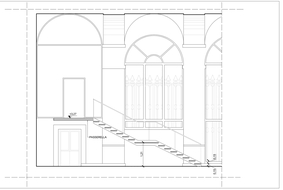

Stralcio Sezione Y-Y' - Scala 1:50

Dettaglio tipologico - Fissaggio a pavimento - Scala 1:2

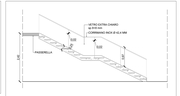

Dettaglio tipologico - Fissaggio al solaio - Scala 1:2

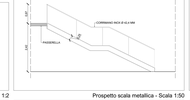

Prospetto scala metallica - Scala 1:50

Pianta Piano Terra - Destinazioni d'uso - Scala 1:100

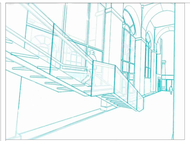

Fotoinserimento nuova scala

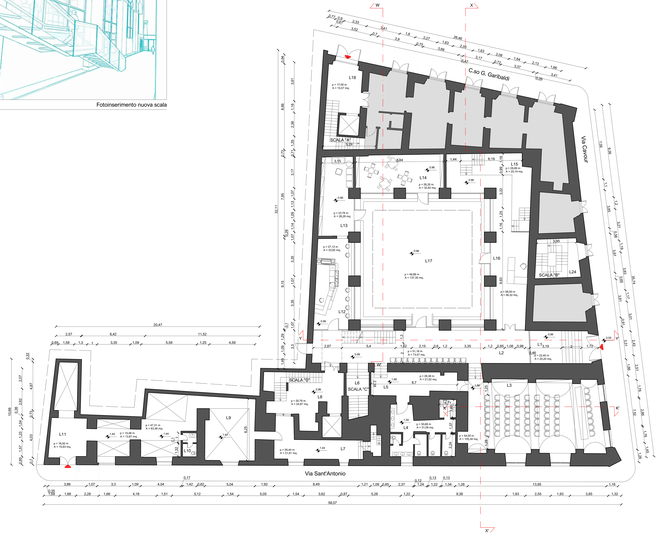

Pianta Piano Terra - Allestimenti - Scala 1:100

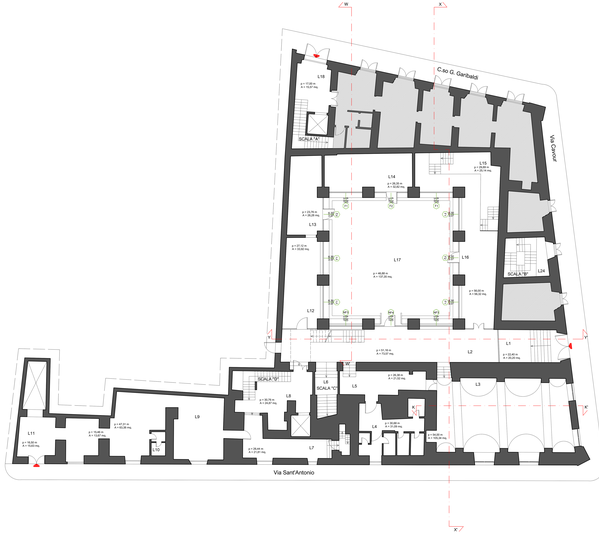

Pianta Piano Terra - Progetto Architettonico - Scala 1:100

LEGENDA DESTINAZIONI D'USO

- L1 Ingresso Via Cavour
- L2 Atrio
- L3 Auditorium, Sala Congressi, Laboratorio teatrale
- L4 Servizi igienici
- L5 Disimpegno
- L6 Distribuzione verticale al piano secondo
- L7 Distribuzione verticale
- L8 Distribuzione verticale al piano primo
- L9 Emeroteca, Archivio storico
- L10 Servizi igienici
- L11 Ingresso via Sant'Antonio
- L12 Area ristoro - bar
- L13 Bookshop
- L14 Area bambini
- L15 Connettivo di piano
- L16 Reception
- L17 Corte - piazza coperta
- L18 Ingresso su Corso Garibaldi

COMUNE DI BARLETTA
Settore Lavori Pubblici
Via Nazareth, 70 - 76121 BARLETTA
Tel. 0883/578111 - Fax 0883/578270
Sito internet: www.comune.barletta.bt.it
P.I. 00283440729
C.F. 83000890724

Il Dirigente Settore Beni e Servizi Culturali
Dott. Ing. Francesco Dipaola

Il Capo di Gabinetto del Sindaco per Politiche e Manutenzioni
Dott. Ing. Francesco CARACCIOLO

Responsabile del procedimento
Ing. Nicola Angelo Lacerra

Riqualificazione degli spazi dell'Ex Convento San Domenico da destinarsi alla nuova Biblioteca Generale Centrale della città di Barletta – POR FESR PUGLIA – Asse VI – Sezione 6.7 – Community Library – Biblioteca di Comunità

Codiv progetto: PROGETTO ESECUTIVO

Descrizione elaborato

PROGETTO ARCHITETTONICO - PIANTA PIANO TERRA - DESTINAZIONI FUNZIONALI E ALLESTIMENTI

RTI - ATI
Capogruppo Opera Architettura Srl
Via Cavallerizza, 4 - 70121 Bari
Tel. 080/5210888 - Fax 080/5210889
P.I. 07366500728
C.F. 93080000723
Sede operativa: Via Cavallerizza, 4 - 70121 Bari
Sede operativa: Via Cavour, 2 - 76121 Barletta
Sede operativa: Via Cavour, 2 - 76121 Barletta
Tel. 0883/1970000
Fax 0883/1970000
PEC: operaarchitettura@pec.it
Sito internet: www.operaarchitettura.it

Responsabile dell'intervento Restauratore
Dott. Ing. Francesco Saverio Dipaola
Arch. Vincenzo SELICI

Progettista Architettonico
Arch. Vincenzo SELICI
Arch. Sabina PIETRANTONIO

Progetto Impianti Tecnologici
Ing. Pietro Antonio MARGARITO
Ing. Gianluca MARINO

Progetto Strutturale
Ing. Vincenzo SANTACROCE

Progettista Esecutivo
Arch. Sabina PIETRANTONIO

Progettista Esecutivo
Arch. Sabina PIETRANTONIO
Arch. Vincenzo SELICI

Progettista Esecutivo
Ing. Pietro Antonio MARGARITO
Ing. Gianluca MARINO

Progettista Esecutivo
Ing. Vincenzo SANTACROCE

Geologo
Dott. Ugo De Pietrapaola
Arch. Stefania CUTI

REVISIONI					
NUMERO	DATA	DESCRIZIONE			

VERIFICATO DA					
RUP	DIRETTORE DEI LAVORI				

VALIDATO DA					
RTI	DIRETTORE TECNICO				

VISTO					
RUP	DIRETTORE TECNICO				

Codiv commessa	Codiv progetto	Elaborato
24.17	PE	Tav.04a