Pianta Piano Primo - Destinazioni d'uso - Scala 1:100

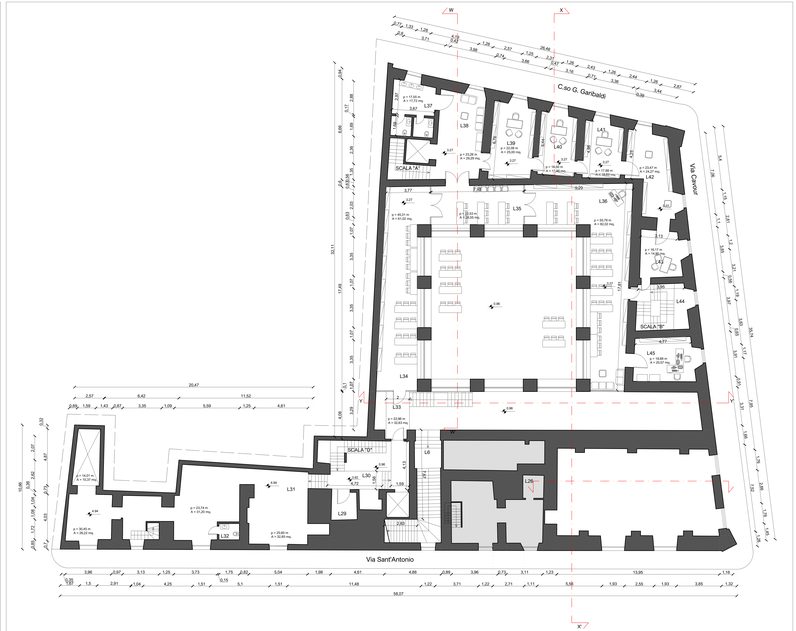

Pianta Piano Primo - Allestimenti - Scala 1:100

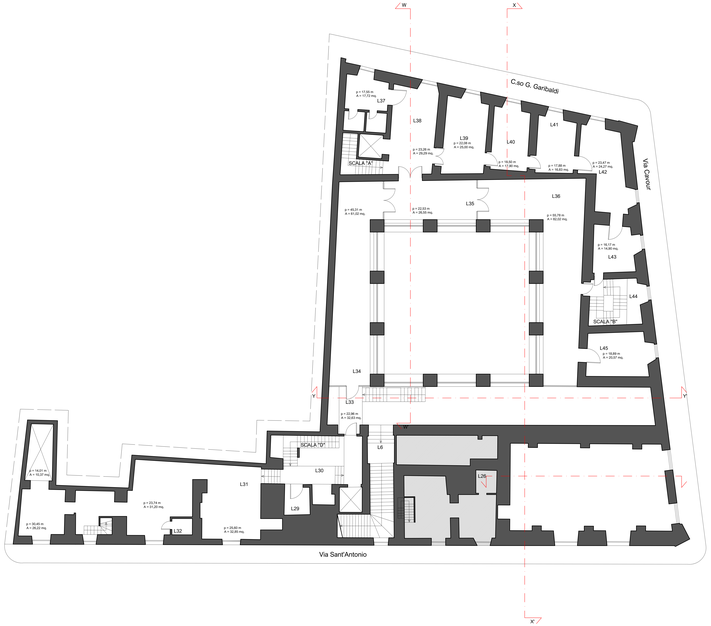

Pianta Piano Primo - Progetto Architettonico - Scala 1:100

LEGENDA DESTINAZIONI D'USO

L.29 Distribuzione verticale
L.30 Distribuzione verticale
L.31 Area Associazioni culturali
L.32 Servizi igienici
L.33 Passerella
L.34 Emeroteca, Sala lettura
L.35 Emeroteca, Sala lettura
L.36 Emeroteca, Sala lettura
L.37 Servizi igienici
L.38 Atrio d'ingresso
L.39 Area Associazioni culturali
L.40 Area Associazioni culturali
L.41 Area Associazioni culturali
L.42 Area Associazioni culturali
L.43 Area Associazioni culturali
L.44 Distribuzione verticale
L.45 Laboratorio di digitalizzazione

Committente:

COMUNE DI BARLETTA
Piazza Aldo Moro, 1 - CAP 76121 BARLETTA (BT)
Tel. 0883/577111 - Fax. 0883/528240
Codice Fiscale 83001770728 - Partita IVA 00849050724
PEC: protocollo@pec.comunedibarletta.it
Sito Web: www.comune.barletta.bt.it

Il Responsabile del Procedimento:
Dott.ssa Sabia GIUSEPPINA

Il Coordinatore per la progettazione:
Ing. Leonardo TAU - Barletta (BT)
Via Cialdini, 19
Tel. 0883/347111 - Fax. 0883/347111
Cell. 338/8164000
PEC: leonardo.tau@ingpec.eu

Riqualificazione degli spazi dell'Ex Convento San Domenico da destinarsi alla nuova Biblioteca Generale Centrale della città di Barletta – POR FESR PUGLIA – Asse VI – Sezione 6.7 – Community Library – Biblioteca di Comunità

Livello progettuale:

PROGETTO ESECUTIVO

Descrizione elaborato:

PROGETTO ARCHITETTONICO - PIANTA PIANO PRIMO - DESTINAZIONI FUNZIONALI E ALLESTIMENTI

Progettisti:

SIDOTI ENGINEERING S.R.L. UNIPERSONALE
SIDOTI ENGINEERING S.R.L. UNIPERSONALE
SIDOTI ENGINEERING S.R.L. UNIPERSONALE
Sede legale: via Borgo Kyriacum n. 29041 Mirto Lucera (BN)
Tel. 0881/1970000 - Fax. 0881/1970000
Sito Internet: www.sidoti.it
Sede operativa: via Cialdini n. 2 - 76121 Barletta (BT)
Tel. 0883/1970000 - Fax. 0883/1970000
Capitale sociale € 10.000,00 i.v.
Codice Fiscale e Partita IVA 03767160110
Iscritta al R.E.A. Bari: 564000
Iscritta al Registro Imprese Bari
Codice Univoco per la fatturazione: UF9W2F
PEC: sidotiengineering@pec.it

Direttore Tecnico
Geometra Vincenzo Sergio LAMANNA
Iscritto al Collegio dei Geometri della Provincia di Foggia
Dott. Vincenzo SIDOTI

Direttore Operativo
Arch. Vincenzo SIDOTI
Arch. Jenia ALLEVI

Direttore Operativo
Ing. Francesco QUORONI MATTEO
Ing. Sonia IACONA

Direttore Operativo
Ing. Simone GRANCIOLA

Project Manager
Arch. Nicola FRIGIONI
Arch. Barbara FORTE

Tutor a bordo:
Progettista Opere Architettoniche, Edile, Responsabile delle Integrazioni Specialistiche:
Responsabile Integrazione Opere Civili di Progettazione:
Arch. Vincenzo SIDOTI

Progetto Architettonico:
Arch. Jenia ALLEVI

Progetto Impianti Tecnologici:
Ing. Francesco QUORONI MATTEO

Progetto Strutturale:
Ing. Simone GRANCIOLA

NOME FILE	AMBIENTE SOFTWARE	SCALA
Tav.04b.dwg	Cad	1:100

REV.	DATA	DESCRIZIONE	RIFATTO	VERIFICATO	APPROVATO
00	31/10/2017	Prima emissione	Cad	Cad	Cad

Codice commessa: 24.17 | Livello progett.: PE | Revisione: Tav.04b