COMUNE DI BARLETTA
Provincia di BT

SILVANO RIZZI
29.11.2021 11:32:08 UTC

Progettista
Architetto Silvano Rizzi

PROGETTO DEFINITIVO-ESECUTIVO Risanamento e ristrutturazione funzionale degli spazi ricreativi della struttura sportiva "Lello Simeone" al servizio delle associazioni sportive giovanili e delle scuole	Data Ottobre 2021
	Tavola C-07
Elaborati **Ottemperanza Prescrizioni CONI** **Parco Sportivo del Benessere Urbano:** Stato di progetto Edificio spogliatoi: layout arredi pianta coperture prospetti e sezioni	Scala 1:50

LAYOUT ARREDI

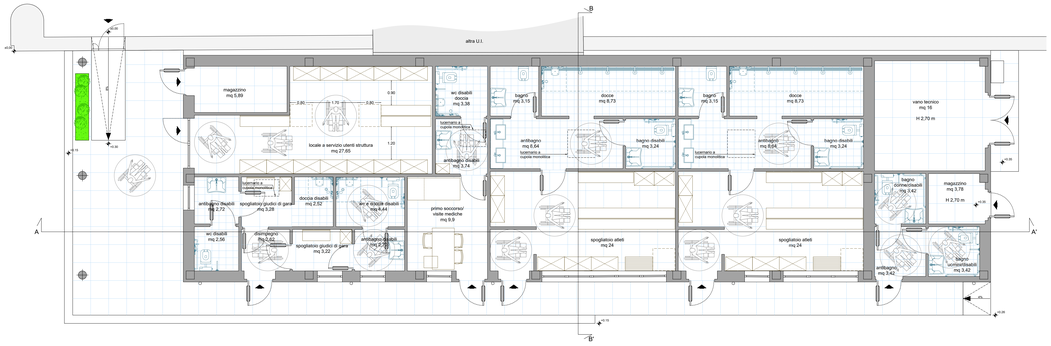

PROSPETTO SUD

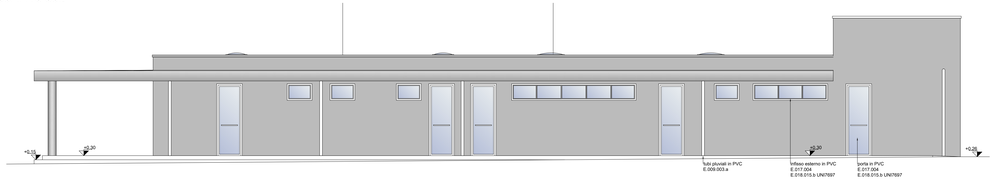

PROSPETTO OVEST

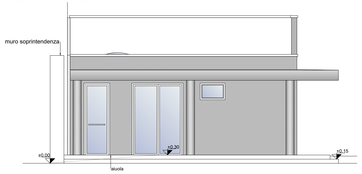

PROSPETTO EST

PIANTA COPERTURE

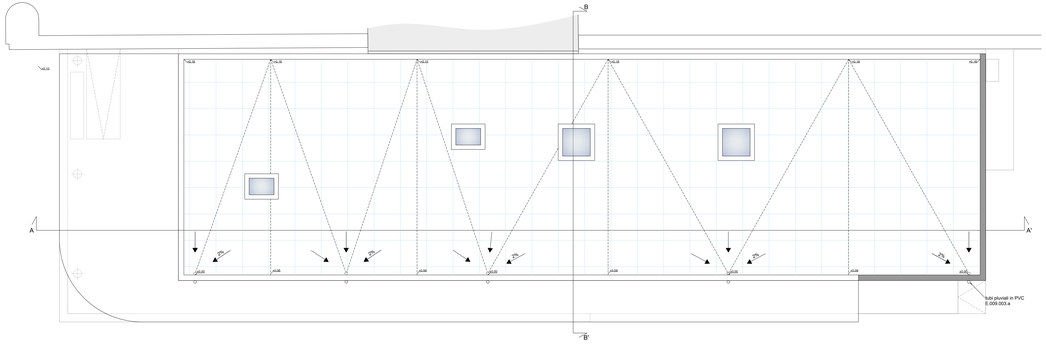

SEZIONE AA'

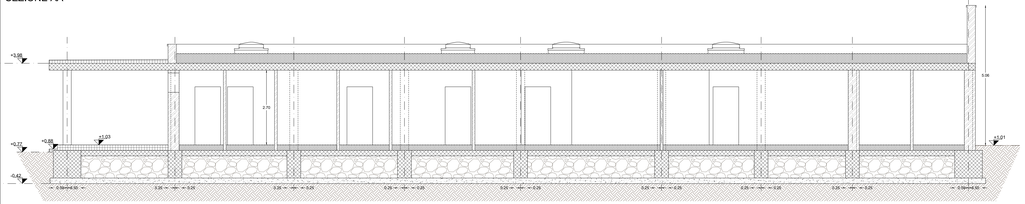
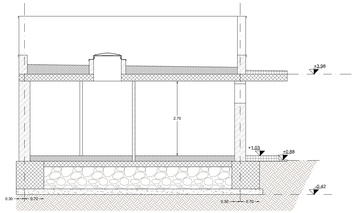
SEZIONE BB'