

# COMUNE DI BARLETTA

Provincia di BT

Progettista  
Architetto Silvano Rizzi

PROGETTO DEFINITIVO-ESECUTIVO  
Risanamento e ristrutturazione funzionale degli spazi ricreativi della struttura sportiva "Lello Simeone" al servizio delle associazioni sportive giovanili e delle scuole

Data  
Ottobre 2021

Tavola  
C-10

Elaborati  
**Ottemperanza Prescrizioni CONI**  
**Parco Sportivo del Benessere Urbano:**  
Stato di progetto  
Edificio spogliatoi: impianto idrico  
impianto fognale

Scala

1:50

1	Serbatoio riserva idrica in polietilene capacità 2x1500lt
2	Gruppo autoclave con 2 pompe mod. 2 EURO AD 50/50 DAB (2x1Kw) 220V
3	Addolcitore a colonna con serbatoio sali Q= 2,2 mc/h
4	Bollitore a doppia serpentina da 1000lt
5	Modulo idronico collegato alla pompa di calore per alimentare lo scambiatore del bollitore (BOOSTER)
6	Collettore (a soffitto) di distribuzione collegato alla pompa di calore e alle unità interne

 Pozzetto di raccolta in C.A.V. FN 34x34x80cm

 Pozzetto di raccolta in C.A.V. FB 34x34x80cm

 Bicchiere in ghisa per fognatura Ø100mm

## IMPIANTO IDRICO

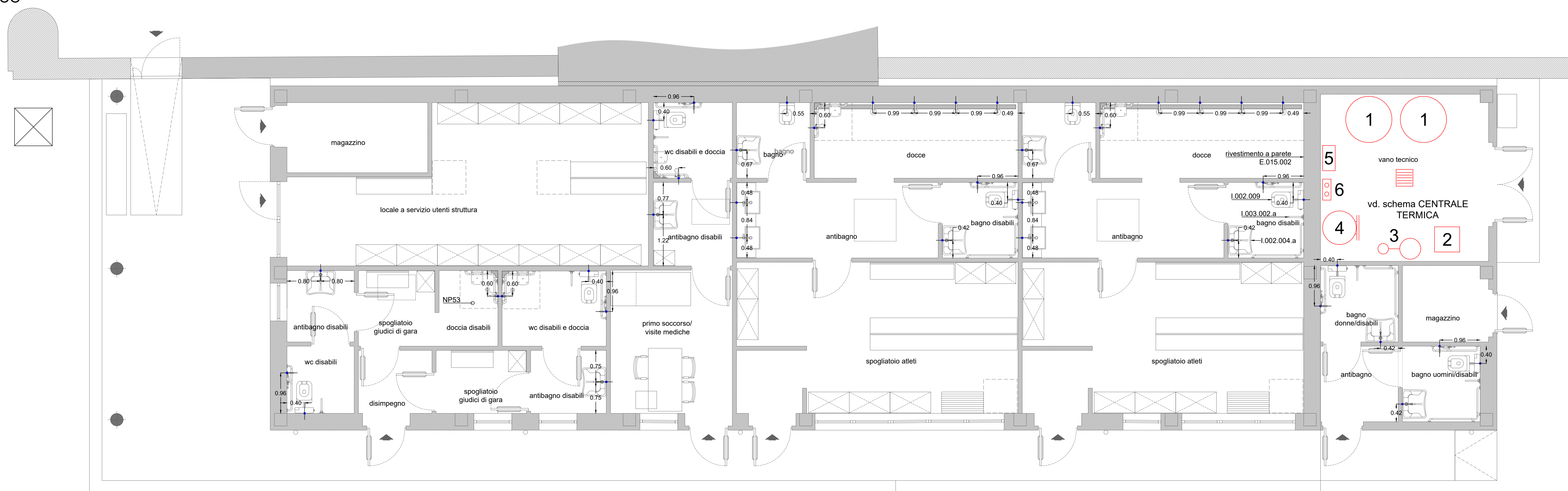

## IMPIANTO FOGNALE

