

COMUNE DI BARLETTA

Provincia di BT

Progettista
Architetto Silvano Rizzi

PROGETTO DEFINITIVO-ESECUTIVO
Risanamento e ristrutturazione funzionale degli
spazi ricreativi della struttura sportiva "Lello
Simeone" al servizio delle associazioni sportive
giovanili e delle scuole

Data
Settembre 2021

Tavola
D-01

Elaborati
Richiesta autorizzazione Soprintendenza delle
Belle Arti (d. lgs. n. 42 del 2004)
approvata con prot. 4036 del 07/05/2021:
Muro di confine lato via Libertà:
- stato di fatto
- comparativo
- stato di progetto

Scala
1:100

degrado intonaco su tufo

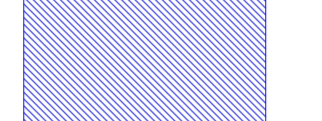

demolizioni



costruzioni

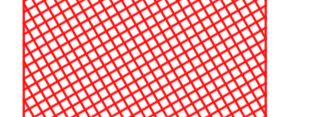

ripristino intonaco
e tinteggiatura

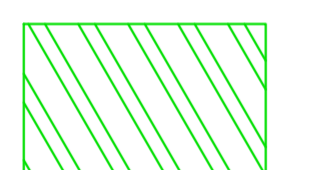

tinteggiatura



STATO DI FATTO

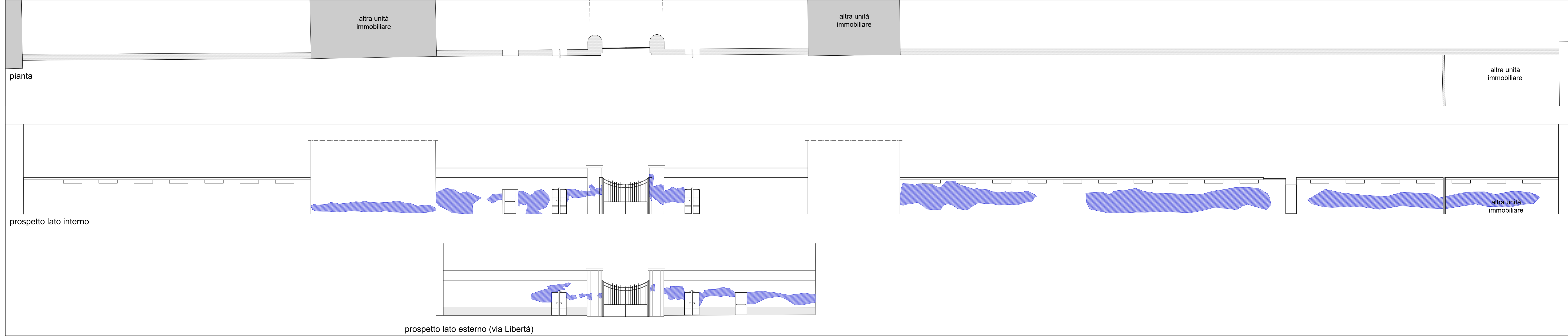

COMPARATIVO

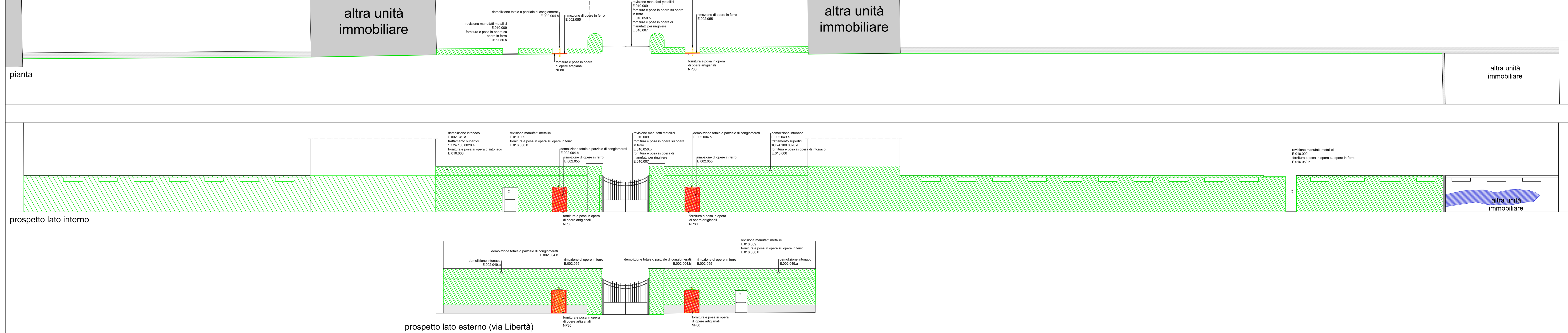

STATO DI PROGETTO

