



COMUNE DI BARLETTA

AREA VI - LAVORI PUBBLICI E MANUTENZIONI

Corso Cavour, 1 (ang. c.so Garibaldi, ex palazzo Banca d'Italia) - 76121 - Barletta
0883/303285 - llpp@comune.barletta.bt.it

Avviso per la selezione di proposte progettuali finalizzate all'efficiamento energetico dei luoghi della cultura pubblici non statali - PR Puglia 2021-2027 - Priorità 2 Economia Verde - Obiettivo specifico RSO2.1 Promuovere l'efficienza energetica e ridurre le emissioni di gas effetto serra - Azione 2.1 Efficiamento energetico di edifici pubblici - Sub Azione 2.1.2 Interventi per l'efficiamento energetico degli istituti e luoghi della cultura non statali Sub-Azione 2.1.2 "Interventi per l'efficiamento energetico degli istituti e luoghi della cultura non statali"

PROGETTO DI RECUPERO E RIQUALIFICAZIONE ENERGETICA DEL "PALAZZO DELLA MARRA" SITO IN BARLETTA (BT) ALLA VIA CIALDINI N. 74 ANG. VIA DELLA MARRA, CENSITO IN CATASTO FABBRICATI AL FG. 129 P.LLA 147

PROGETTO DI FATTIBILITA' TECNICO ECONOMICA

PROGETTISTA:

Arch. Vincenzo Garofalo

Funzionario Tecnico
Area VI - LLPP E MANUTENZIONI

RUP:

Ing. Francesco Lomoro

Dirigente
Area VI - LLPP E MANUTENZIONI

PROPOSTA PROGETTUALE

ABACO INFISSI

CODICE ELABORATO		REVISIONE	NOME FILE	SCALA	
□□□□	□□ □□ □□ □□	□	37-PFTE-EG14-PRO-FIN	Varie	
A	Emissione	06/03/2026			Arch. V. Garofalo
REV.	DESCRIZIONE	DATA	REDATTO	VERIFICATO	APPROVATO

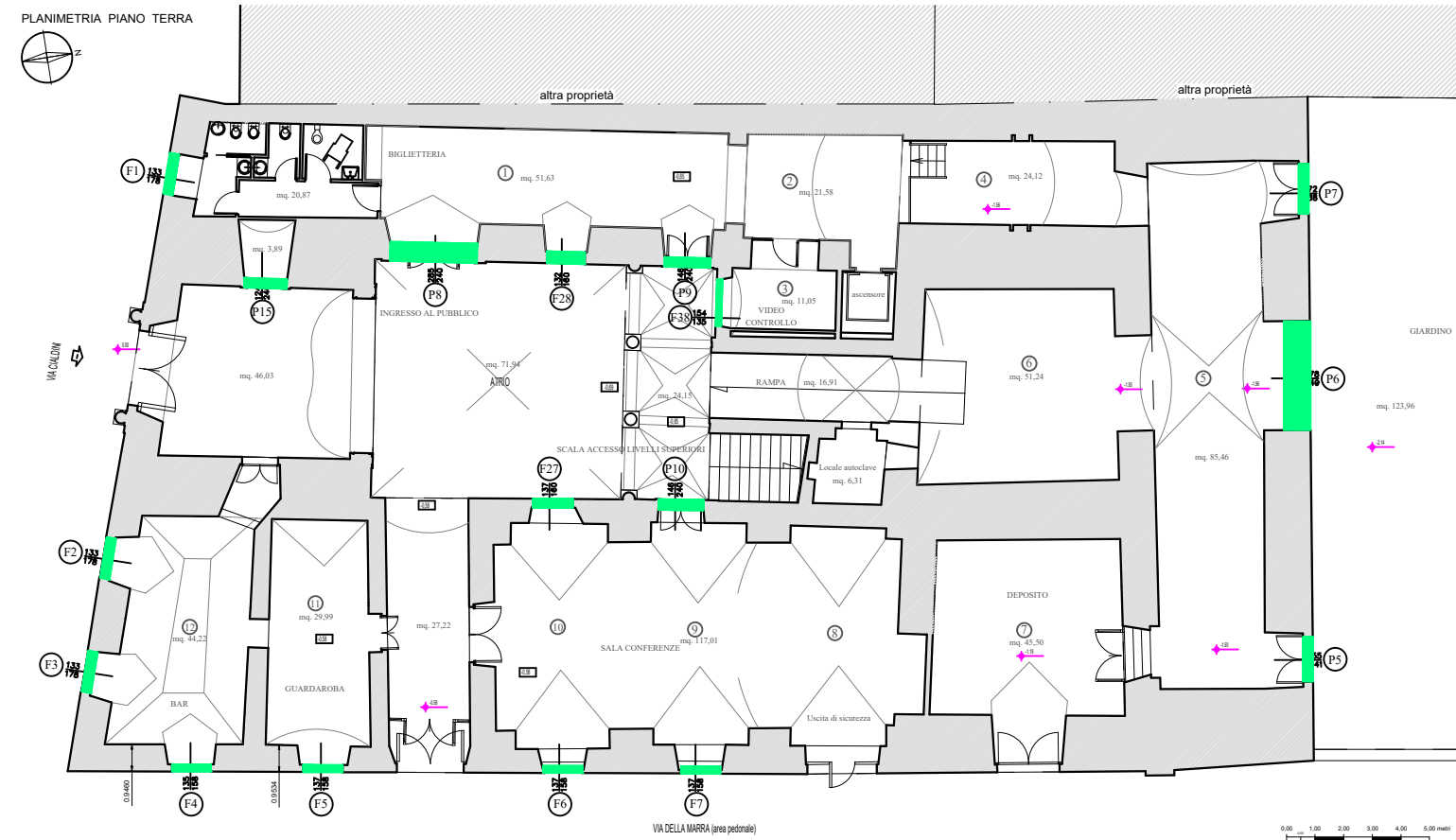

SOSTITUZIONE INFISSI ESISTENTI

PIANO TERRA

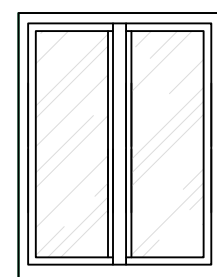

FINESTRA A 2 ANTE, ANTIRIBALTA E BATTENTE (DA F1 a F7, F27-F28)

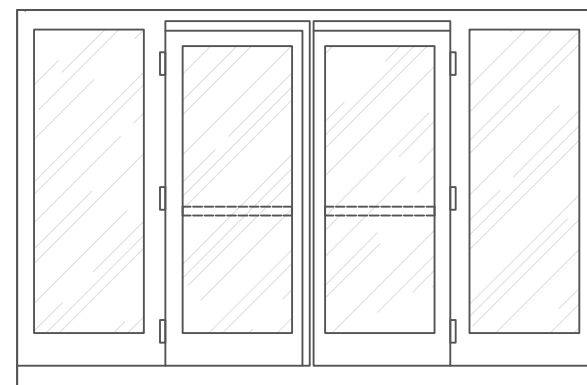

PORTAFINESTRA 4 ANTE (P6 e P8) CON MANIGLIONE

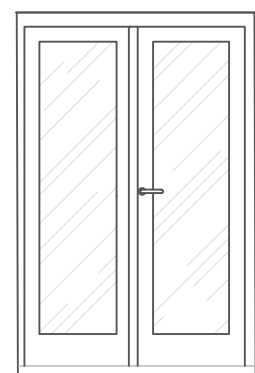

PORTAFINESTRA 2 ANTE (P5-P7)

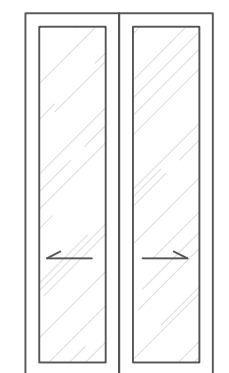

PORTAFINESTRA 2 ANTE SCORREVOLE (P15)

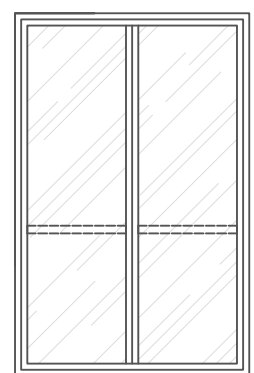

PORTAFINESTRA 2 ANTE CON MANIGLIONE (P9-P10)

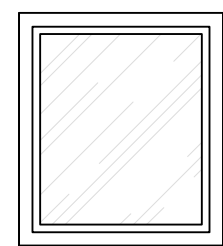

FINESTRA 1 ANTA FISSA (F38)

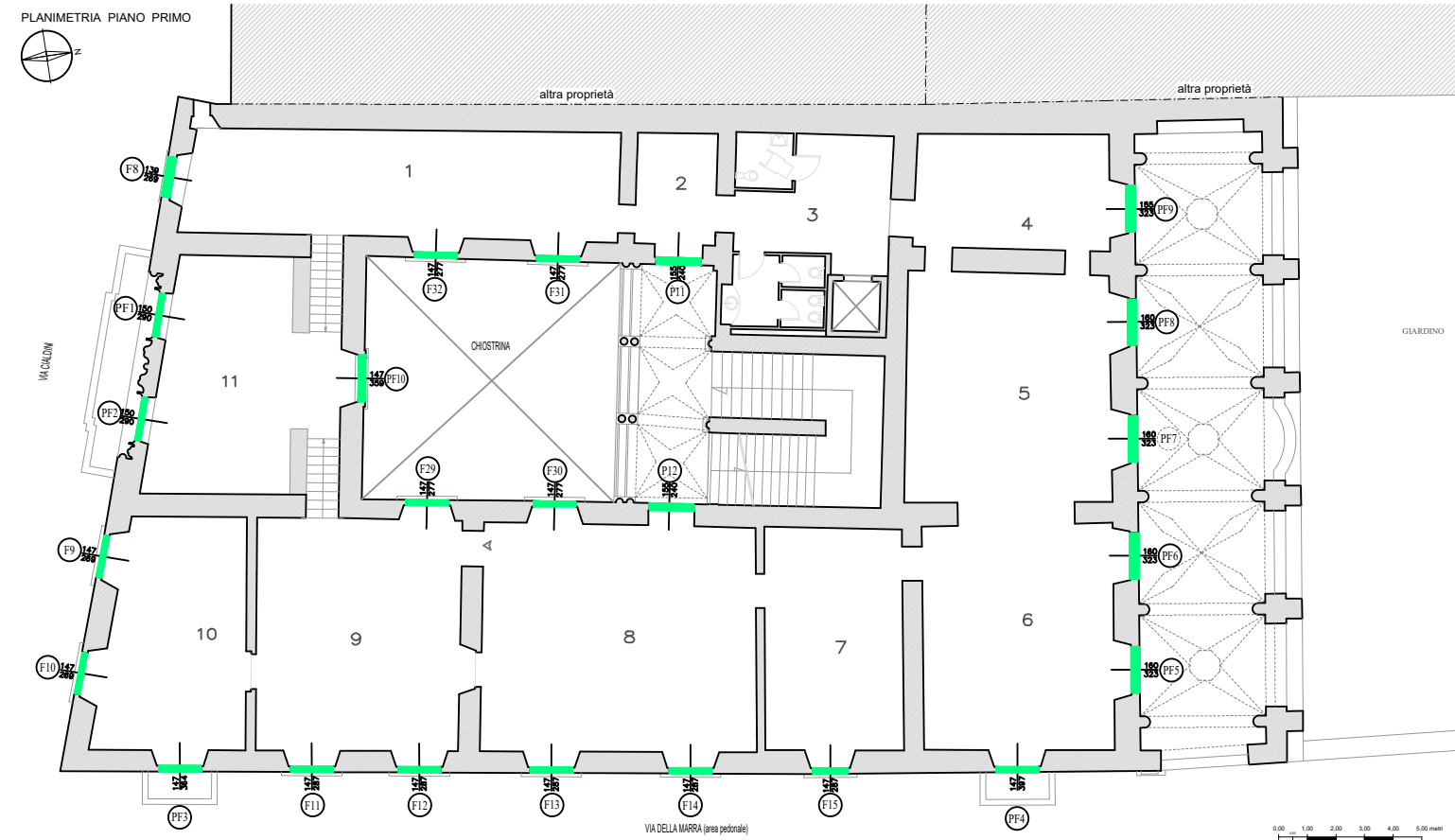

PIANO PRIMO

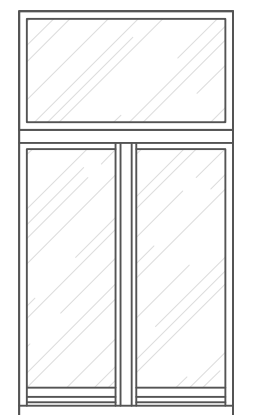

FINESTRA CON SOPRALUCE A 2 ANTE, ANTIRIBALTA E BATTENTE (DA F8 A F15 E DA F29 A F32)

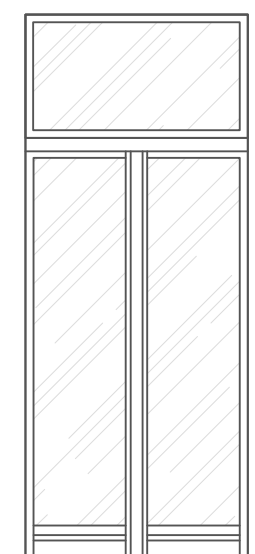

PORTAFINESTRA 2 ANTE CON SOPRALUCE (PF3-PF4-PF10)

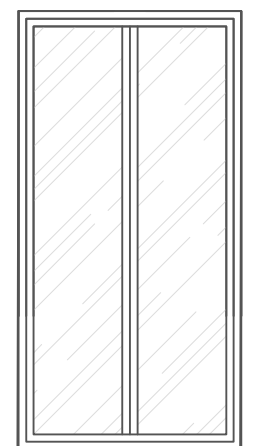

PORTAFINESTRA 2 ANTE (PF1-PF2- PF5-PF6-PF8-PF9)

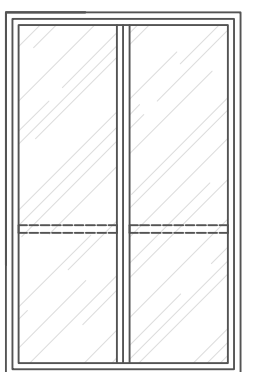

PORTAFINESTRA 2 ANTE CON MANIGLIONE (P11-P12)

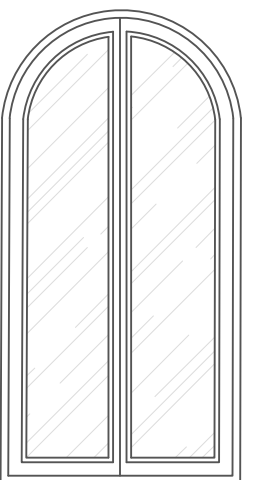

PORTAFINESTRA 2 ANTE AD ARCO (PF7)

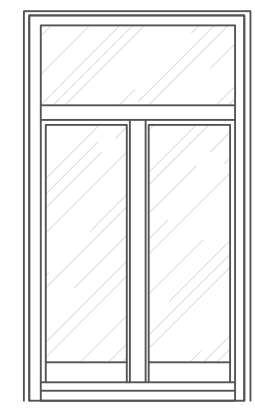

FINESTRA CON SOPRALUCE A 2 ANTE, ANTIRIBALTA E BATTENTE (DA F16 A F26- DA F33 A F37)

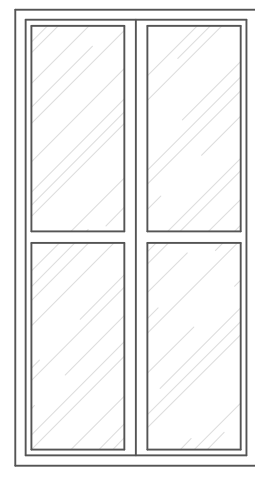

PORTAFINESTRA 2 ANTE (DA PF11 A PF15)



PORTAFINESTRA 2 ANTE SCORREVOLE (P13)

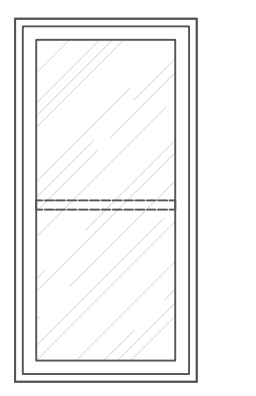

PORTAFINESTRA 1 ANTA CON MANIGLIONE (P14)

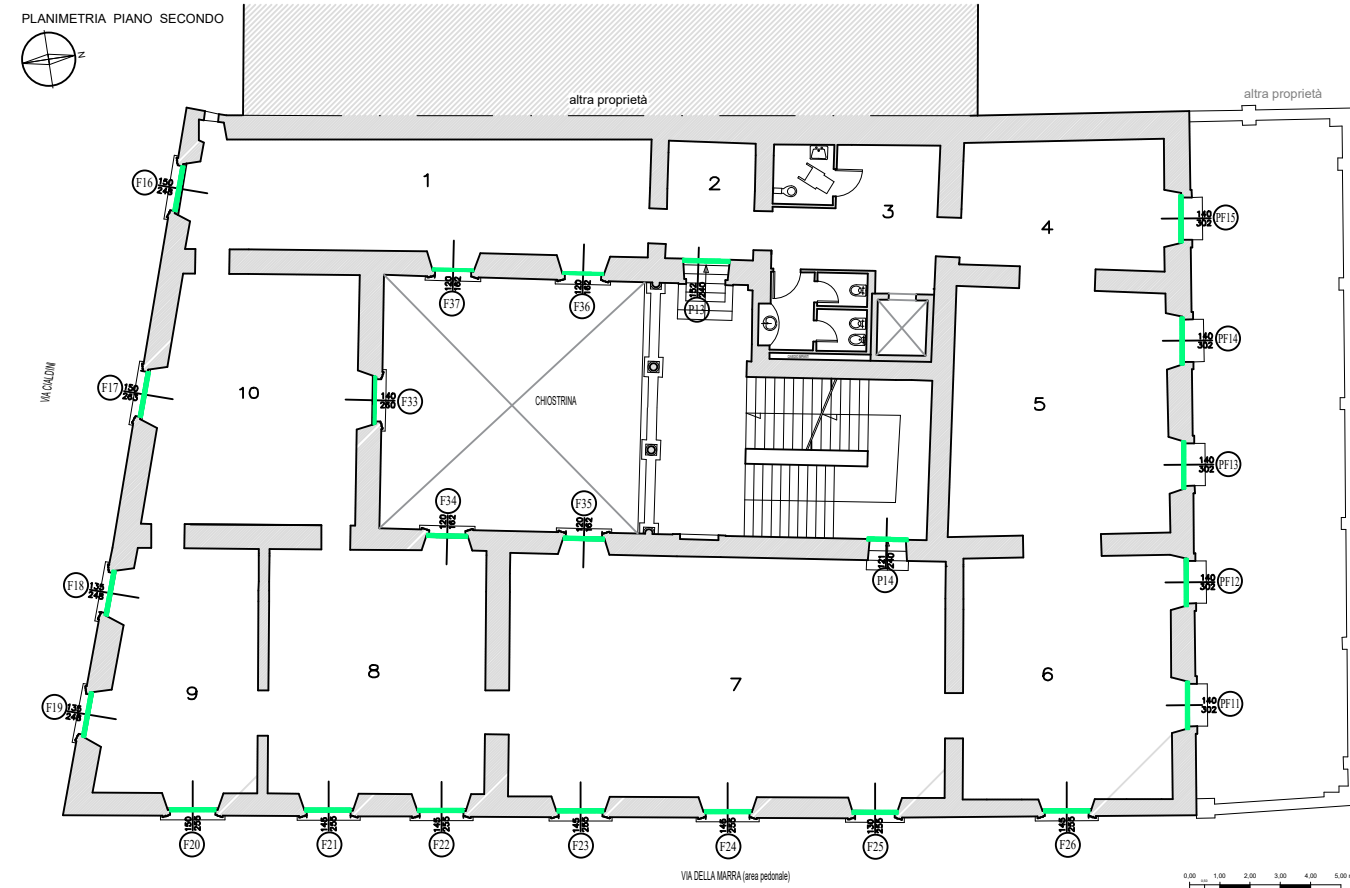

PIANO SECONDO