



REGIONE
PUGLIA

COMUNE DI BARLETTA

"Città della Disfida"

Quartiere "Borgovilla-Patalini"

Programma innovativo e sperimentale in ambito urbano denominato Contratti di Quartiere II

Decreto Ministero delle Infrastrutture e dei Trasporti 27 dicembre 2001, n.21

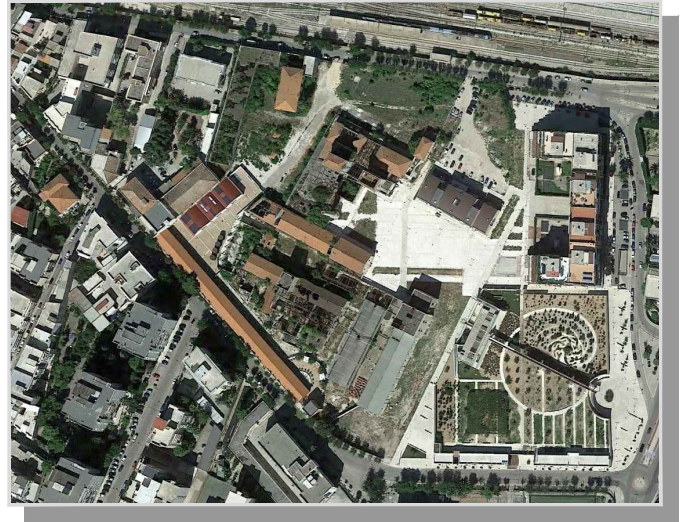

Perizia di variante 2

Alloggi per utenze differenziate

| COD. PRATICA | SCALA | DESCRIZIONE TAVOLA | TAVOLA |
|---|-------------|--------------------------------|-----------------------------------|
| 2023-0003 - SP2 | ---- | COMPUTO SICUREZZA DI PERIZIA 2 | CMP |
| <p>RUP: Arch. Mario Pagniello</p> <p>DIREZIONE LAVORI: Arch. Michele Sgobba</p> | | | |
| REV. | DATA | REDATTO | VERIFICATO |
| 00 | luglio 2024 | | |
| | | | APPROVATO arch. Michele Sgobba |



Barletta
Barletta - Andria - Trani

pag. 1

COMPUTO METRICO

OGGETTO: PROGRAMMA INNOVATIVO E SPERIMENTALE IN AMBITO URBANO
DENOMINATO CONTRATTI DI QUARTIERE II
ALLOGGI PER UTENZE DIFFERENZIATE - Fabbricato da destinare a
residenza e servizi collettivi per utenze socialmente deboli nell'area
dell'ex Distilleria - PERIZIA DI VARIANTE 2

COMMITTENTE: COMUNE DI BARLETTA

Data, 15/07/2024

IL TECNICO

| Num.Ord. TARIFFA | DESIGNAZIONE DEI LAVORI | DIMENSIONI | | | | Quantità | IMPORTI | |
|----------------------------|--|------------|--------|--------|--------|----------------------|----------|-----------|
| | | par.ug. | lung. | larg. | H/peso | | unitario | TOTALE |
| | R I P O R T O | | | | | | | |
| | LAVORI A CORPO | | | | | | | |
| 1 23.02.02.02.1 1.01 | Accesso di cantiere ad uno o più battenti, realizzato con telaio di tubi e giunti da ponteggio controventato e chiusura totale con lamiera ondulata o grecata. Esecuzione di cantier ... con lamiera ondulata o grecata. Compreso il fissaggio della lamiera al telaio e lo smontaggio. Costo per il primo mese. 1° MESE - Accesso da via Marconi | | | 11,000 | 2,000 | 22,00 | | |
| | SOMMANO m2 | | | | | 22,00 | 4,80 | 105,60 |
| 2 23.02.02.02.1 1.02 | Accesso di cantiere ad uno o più battenti, realizzato con telaio di tubi e giunti da ponteggio controventato e chiusura totale con lamiera ondulata o grecata. Esecuzione di cantier ... entati e chiusura totale con lamiera ondulata o grecata. Compreso il fissaggio della lamiera al telaio e lo smontaggio. MESI SUCCESSIVI - Accesso da via Marconi | 14,00 | | 11,000 | 2,000 | 308,00 | | |
| | SOMMANO m2*mesi | | | | | 308,00 | 1,20 | 369,60 |
| 3 S 03.21a | Esecuzione di recinzione provvisoria di cantiere sui confini dell'area destinata alla costruzione, con lamiere ondulate, o rete metallica a pannelli modulari as ... t'altro occorre per dare il lavoro finito a perfetta regola d'arte. Recinzione con lamiera ondulata da 3/10 mm Recinzione di cantiere | 1,00 | 250,00 | | 2,000 | 500,00 | | |
| | SOMMANO m2 | | | | | 500,00 | 25,00 | 12'500,00 |
| 4 Art.031 | Segnale di informazione in alluminio rettangolare posato a parete (norme per il primo soccorso, norme generali sulla prevenzione infortuni, norme per gli impianti elettrici, sili e ... bazioni e canalizzazioni, di indicazione delle portate gru, delle funi e catene, ecc...). Le dimensioni sono 500x700 mm Per tutta la durata del cantiere | 1,00 | 9,00 | | | 9,00 | | |
| | SOMMANO cadauno | | | | | 9,00 | 3,77 | 33,93 |
| 5 23.02.02.06.1 3 | Presenza di movieri per regolamentazione del traffico stradale e viabilità di cantiere. Area di cantiere | | | | | 24,00 | | |
| | SOMMANO ora | | | | | 24,00 | 21,00 | 504,00 |
| 6 Inf01.64h | Segnali di "divieto" ed "obbligo" di forma circolare su fondo bianco o azzurro (come da figure stabilite dal Codice della Strada e del Regolamento di Attuazione): in lamiera di ferro 10/1' rifrangenza classe II. divieto di accesso divieto di sosta e fermata divieto di sosta | | | | | 1,00 4,00 3,00 | | |
| | SOMMANO cadauno | | | | | 8,00 | 46,40 | 371,20 |
| 7 Inf01.59h | Segnali di "pericolo" e "dare la precedenza" di forma triangolare (come da figure stabilite dal Codice della Strada e del Regolamento di Attuazione): in lamiera di ferro spessore 10/10 rifrangenza classe II lato 90 cm. | | | | | 2,00 | | |
| | SOMMANO cadauno | | | | | 2,00 | 44,90 | 89,80 |
| 8 Art.007 | Impianto di terra per cantiere medio (25 KW) - apparecchi utilizzatori ipotizzati: gru a torre, betoniera, sega circolare, puliscitavole, piegaferrì, macchina per intonaco premisce ... istenza di terra inferiore | | | | | | | |
| | A R I P O R T A R E | | | | | | | 13'974,13 |

| Num.Ord. TARIFFA | DESIGNAZIONE DEI LAVORI | DIMENSIONI | | | | Quantità | IMPORTI | |
|---------------------|---|------------|--|-------|---|---|----------|-----------|
| | | par.ug. | lung. | larg. | H/peso | | unitario | TOTALE |
| | RIPORTO | | | | | | | 13'974,13 |
| 9 S.003.036 | a 200 ohm) con conduttore equipotenziale in rame isolato da 16 mm2. (ARIAP 23.02.01.09.11.02) Area cantiere SOMMANO a corpo | | | | | 1,00 | | |
| | | | | | | 1,00 | 441,74 | 441,74 |
| 9 S.003.036 | Modulo prefabbricato del tipo mobile, attrezzato per uso wc da cantiere, a funzionamento chimico che non richiede allaccio alla rete fognaria, delle dimensioni di circa cm. 105x105 ... i prodotti relativi all'impiego di cabine e prodotti sanitari", approvata in data 13/12/2011. Costo noleggio giornaliero | 2,00 | 430,00 | | | 860,00 | | |
| | SOMMANO cad | | | | | 860,00 | 7,70 | 6'622,00 |
| 10 S.003.032.h | Modulo prefabbricato polifunzionale avente le seguenti caratteristiche: a) struttura portante, costituita da telaio di base superiore ed inferiore e montanti in profilati di acciai ... le alle rispettive utenze, cavetto per la messa a terra. Tutti i componenti sono a norma CEI. costo noleggio giornaliero ufficio spogliatoi | | | | | 430,00 | | |
| | | | | | | 430,00 | | |
| | SOMMANO cad | | | | | 860,00 | 11,95 | 10'277,00 |
| 11 S 03.14a | Realizzazione di mantovane di protezione a servizio dei ponteggi completi di tubolari in acciaio, tiranti di tenuta, il trasporto sul posto, lo smontaggio, il trasporto di ritorno al deposito ed ogni altro onere e magistero di manovra e di manutenzione. - per i primi 6 mesi o frazione mantovane ponteggio *(lung.=120+15,5) | 1,00 | 135,50 | | 2,000 | 271,00 | | |
| | PRZ ponteggio amianto esterno ponteggio amianto interno | | 35,00 15,00 10,00 | | 1,000 1,000 1,000 | 35,00 15,00 10,00 | | |
| | SOMMANO m2 | | | | | 331,00 | 15,00 | 4'965,00 |
| 12 S 03.14b | Realizzazione di mantovane di protezione a servizio dei ponteggi completi di tubolari in acciaio, tiranti di tenuta, il trasporto sul posto, lo smontaggio, il trasporto di ritorno al deposito ed ogni altro onere e magistero di manovra e di manutenzione. - per ogni mese o frazione dopo il 6° | 6,00 | 135,50 | | | 813,00 | | |
| | SOMMANO m2 | | | | | 813,00 | 1,55 | 1'260,15 |
| 13 s 03.12 a | Ponteggio o incastellatura metallica di facciate interne o esterne della larghezza fino a m 1,10 ed altezza sino a 20 m, realizzato con elementi sovrapponibili in ferro o comunque ... i altro onere e magistero di manovra e di manutenzione. Ponteggio o incastellatura per i primi 6 mesi o frazione Ponteggio area a falda Ponteggio torretta | | 104,00 14,00 16,00 6,00 10,00 2,00 14,00 | | 12,000 12,000 20,000 20,000 11,000 20,000 8,500 | 1'248,00 168,00 320,00 120,00 110,00 40,00 119,00 | | |
| | PRZ ponteggio muro interno ponteggio amianto esterno ponteggio amianto interno | | 156,00 35,00 15,00 | | 7,500 5,300 | 156,00 262,50 79,50 | | |
| | SOMMANO m2 | 2,00 | 10,00 | | 7,500 | 150,00 | | |
| | | | | | | 2'773,00 | 12,50 | 34'662,50 |
| | A RIPORTARE | | | | | | | 72'202,52 |

| Num.Ord. TARIFFA | DESIGNAZIONE DEI LAVORI | DIMENSIONI | | | | Quantità | IMPORTI | |
|-------------------------|---|------------|--------|-------|--------|-----------|----------|------------|
| | | par.ug. | lung. | larg. | H/peso | | unitario | TOTALE |
| | R I P O R T O | | | | | | | 72'202,52 |
| 14 s 03.12 b | Ponteggio o incastellatura metallica di facciate interne o esterne della larghezza fino a m 1,10 ed altezza sino a 20 m, realizzato con elementi sovrapponibili in ferro o comunque ... o onere e magistero di manovra e di manutenzione. Ponteggio o incastellatura per ogni mese o frazione dopo il 6° Ponteggio area a falda | 6,00 | 104,00 | | 12,000 | 7'488,00 | | |
| | | 6,00 | 14,00 | | 12,000 | 1'008,00 | | |
| | Ponteggio torretta | 6,00 | 16,00 | | 20,000 | 1'920,00 | | |
| | | 6,00 | 6,00 | | 20,000 | 720,00 | | |
| | | 6,00 | 10,00 | | 11,000 | 660,00 | | |
| | | 6,00 | 2,00 | | 20,000 | 240,00 | | |
| | | 6,00 | 14,00 | | 8,500 | 714,00 | | |
| | SOMMANO m2 | | | | | 12'750,00 | 2,28 | 29'070,00 |
| 15 S02.10a | Kit in conformità al D.M. 388 ALL. 1, indicato per luoghi di lavoro con tre e più lavoratori. La dotazione è costituita da:1 copia Decreto Min 388 del 15.07.03, 3 Confezioni di cot ... io, 5 Paia guanti sterili, 3 bustine GEL per ustioni gr.3,5, 1 manuale pronto soccorso multilingua. Per ogni armadietto. | | | | | 1,00 | | |
| | SOMMANO cadauno | | | | | 1,00 | 196,00 | 196,00 |
| 16 08.35.040.00 2 | Assemblea tra coordinatore della sicurezza in fase di esecuzione e responsabili della sicurezza delle imprese che concorrono ai lavori del cantiere sui contenuti dei piani di sicurezza e il coordinamento delle attività di prevenzione; costo ad personam. | | | | | 10,00 | | |
| | SOMMANO ora | | | | | 10,00 | 60,54 | 605,40 |
| 17 S.003.024.a | Puntellatura di strutture in genere, costituita da ritti, tavole, fasce, gattelli, croci e simili, in opera al coperto, computata per lo sviluppo di superficie interessata, compres ... use le sole centinature. Da valutare al mq di superficie puntellata. Puntellatura di strutture per il 1° mese o frazione | | 32,40 | 0,300 | | 9,72 | | |
| | PRZ 2 aperture piano 1 (blocco B-A) | 4,00 | 3,00 | 2,500 | | 30,00 | | |
| | aperture piano 1 (blocco B) | 2,00 | 3,00 | 2,500 | | 15,00 | | |
| | aperture piano 4 (blocco B) | 2,00 | 3,00 | 2,500 | | 15,00 | | |
| | SOMMANO mq | | | | | 69,72 | 28,30 | 1'973,08 |
| 18 S.003.024.b | Puntellatura di strutture in genere, costituita da ritti, tavole, fasce, gattelli, croci e simili, in opera al coperto, computata per lo sviluppo di superficie interessata, compres ... inature. Da valutare al mq di superficie puntellata. Puntellatura di strutture per ogni mese successivo al 1° o frazione | 8,00 | 32,40 | 0,300 | | 77,76 | | |
| | SOMMANO mq | | | | | 77,76 | 2,11 | 164,07 |
| 19 A001.010d | Fornitura di estintore a polvere, omologato secondo DM del 20/12/82, con valvola a pulsante, valvola di sicurezza a molla e manometro di indicazione di carica e sistema di controllo della pressione tramite valvola di non ritorno Da 9 kg, classe 34 A 233BC. | | | | | 10,00 | | |
| | SOMMANO cadauno | | | | | 10,00 | 63,50 | 635,00 |
| 20 Art. 033 | Progettazione e realizzazione di linea vita in corrispondenza della linea di colmo di copertura, mediante fornitura e posa in opera di pali diritti h. 300 per punto golfare, pali d CL C, targhette ID. P di | | | | | | | |
| | A R I P O R T A R E | | | | | | | 104'846,07 |

| Num.Ord. TARIFFA | DESIGNAZIONE DEI LAVORI | DIMENSIONI | | | | Quantità | IMPORTI | |
|---------------------------|---|------------|--------|-------|--------|----------|----------|------------|
| | | par.ug. | lung. | larg. | H/peso | | unitario | TOTALE |
| | R I P O R T O | | | | | | | 104'846,07 |
| | acciaio industriale. Compreso ogni onere e magistero per dare l'opera finita a regola d'arte. | | | | | 1,00 | | |
| | SOMMANO a corpo | | | | | 1,00 | 5'314,80 | 5'314,80 |
| 21 XS.2.05.06 | Maschera facciale ad uso medico (mascherina chirurgica) ad alto potere filtrante, UNI EN 14683:2019. (*) il costo della fornitura di mascherine chirurgiche potrà subire variazioni ... ine chirurgiche, che non può essere superiore, per ciascuna unità, ad € 0,50, al netto dell'imposta sul valore aggiunto. n°2 mascherine al giorno per operaio(n° 6 operai al giorno) | 12,00 | 430,00 | | | 5'160,00 | | |
| | SOMMANO cad | | | | | 5'160,00 | 0,50 | 2'580,00 |
| 22 XS.1.20.05.b | Cartellonistica di avvertimento e indicazioni procedure Covid-19 realizzata in PVC. Compresa di fornitura e messa in opera: dimensione 100x150 cm | | | | | 8,00 | | |
| | SOMMANO cad | | | | | 8,00 | 58,00 | 464,00 |
| 23 XS.2.10.05.c | SOLUZIONE IDROALCOLICA PER IGIENIZZAZIONE MANI a base di alcool etilico denaturato a 70° in dispenser: da 1000 ml con dosatore Si stima il consumo di non oltre 1000ml/mese | | | | | 15,00 | | |
| | SOMMANO cad | | | | | 15,00 | 24,00 | 360,00 |
| 24 XS.0.05.15 | Addetto alla sanificazione/igienizzazione dei mezzi, materiali e attrezzature 20 min gionalieri per sanificazione attrezzature | 0,33 | 430,00 | | | 141,90 | | |
| | SOMMANO h | | | | | 141,90 | 22,10 | 3'135,99 |
| 25 arrotondamen to | SI DETRAGGONO a corpo | | | | | -1,00 | | |
| | | | | | | -1,00 | 2,86 | -2,86 |
| 26 NPV_S.001.0 22.b | Mascherina per polveri e fumi, dotata di due elastici regolabili e preminaso. Adatta per lavori di saldatura. Capacità filtrante P3 PRZ | 2,00 | 4,00 | | | 8,00 | | |
| | SOMMANO cadauno | | | | | 8,00 | 14,55 | 116,40 |
| 27 NPV_S.001.0 34.b | Guanti in PVC leggeri con rivestimento liscio per protezione da acidi organici ed inorganici. Per rischio meccanico e chimico PRZ 4 operatori | 2,00 | 4,00 | | | 8,00 | | |
| | SOMMANO paio | | | | | 8,00 | 18,72 | 149,76 |
| 28 NPV_S.001.0 49 | Tuta intera monouso per la protezione contro le polveri di amianto in Tyvek PRO -TECH "C" Cat. 3. PRZ 4 operatori | 2,00 | 4,00 | | | 8,00 | | |
| | SOMMANO cadauno | | | | | 8,00 | 19,60 | 156,80 |
| | Parziale LAVORI A CORPO euro | | | | | | | 117'120,96 |
| | T O T A L E euro | | | | | | | 117'120,96 |
| | A R I P O R T A R E | | | | | | | 117'120,96 |

