



COMUNE DI BARLETTA

"Città della Disfida"

Quartiere "Borgovilla-Patalini"

Programma innovativo e sperimentale in ambito urbano denominato Contratti di Quartiere II

Decreto Ministero delle Infrastrutture e dei Trasporti 27 dicembre 2001, n.21

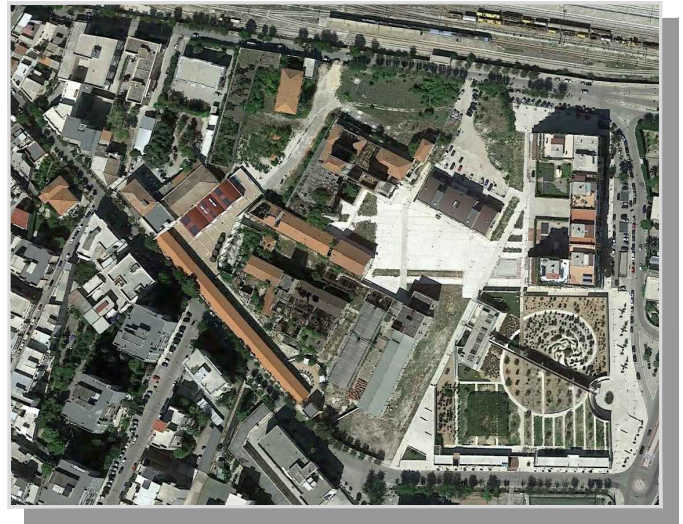

Perizia di variante 2

Alloggi per utenze differenziate

COD. PRATICA	SCALA	DESCRIZIONE TAVOLA	TAVOLA
2023-0003 - SP2	----	QUADRO ECONOMICO DI PERIZIA	QE
<p>RUP: Arch. Mario Pagniello</p> <p>DIREZIONE LAVORI: Arch. Michele Sgobba</p>			
REV.	DATA	REDATTO	VERIFICATO
00	luglio 2024		
			APPROVATO
			arch. Michele Sgobba



COMUNE DI BARLETTA - ALLOGGI PER UTENZE DIFFERENZIATE E SERVIZI ANNESSI

QUADRO ECONOMICO DI PERIZIA II

	IMPORTI	Fondi regionali	Sperimentazione	fondi comunali
TOTALE IMPORTO LAVORI DA COMPUTO METRICO ESTIMATIVO PROG. ESEC	€ 2 575 000,00	€ 1 671 679,41	€ 503 320,59	€ 400 000,00
TOTALE IMPORTO LAVORI PERIZIA I	€ 76 065,85	€ 49 391,84		€ 26 674,01
TOTALE IMPORTO LAVORI PERIZIA II	€ 76 267,49	€ 49 512,54		€ 26 754,95
TOTALE IMPORTO LAVORI	€ 2 727 333,34	€ 1 770 583,79	€ 503 320,59	€ 453 428,96
oneri specifici per la sicurezza prog eseg	€ 106 000,00	€ 69 172,94	€ 20 827,06	€ 16 000,00
oneri specifici per la sicurezza perizia I	€ 9 422,96	€ 6 148,48	€ -	€ 3 274,48
oneri specifici per la sicurezza perizia II	€ 1 698,00	€ 1 107,95		€ 590,06
TOTALE IMPORTO LAVORI COMPRESO ONERI SPECIFICI PER LA SICUREZZA	€ 2 844 454,30	€ 1 847 013,16	€ 524 147,65	€ 473 293,49
IMPORTO A BASE D'ASTA	€ 2 727 333,34	€ 1 770 583,79	€ 503 320,59	€ 453 428,96
somme del ribasso d'asta	€ 902 774,61	€ 586 080,94	€ 166 604,15	€ 150 089,52
A)1 IMPORTO AL NETTO DEL RIBASSO D'ASTA COMPRESO SICUREZZA DA CONTRATTO	€ 1 828 649,25	€ 1 187 509,75	€ 357 543,50	€ 283 596,00
A)2 IMPORTO AL NETTO DEL RIBASSO D'ASTA COMPRESO SICUREZZA DA PERIZIA VARIANTE I	€ 60 310,25	€ 39 191,13		€ 21 119,12
A)3 IMPORTO AL NETTO DEL RIBASSO D'ASTA COMPRESO SICUREZZA DA PERIZIA VARIANTE II	€ 52 720,19	€ 34 231,34		€ 18 488,85
A)3 IMPORTO AL NETTO DEL RIBASSO D'ASTA COMPRESO SICUREZZA TOTALE	€ 1 941 679,69	€ 1 260 932,22	€ 357 543,50	€ 323 203,97
SOMME A DISPOSIZIONE DELL'AMMINISTRAZIONE:				
1) Attiv.di speriment.per progett.,monitoraggio e verifiche	iva 0%	€ 72 616,58	€ -	€ 72 616,58
2) Rilievi accertamenti e indagini	iva 22%	€ 35 000,00	€ 35 000,00	€ -
3) Spese tecniche generali relative alla progettazione, coord. sic. ecc Accantonamento di cui all'art. 113 co. 2 del D.lgs 50/2016	iva 22%	€ 312 650,53	€ 174 105,13	€ 62 897,72
4) (ex art.92 del D.lgs. 163/2006)	iva 22%	€ 26 810,00	€ 22 650,00	€ -
5) Spese per attività di consulenza o di supporto Deliberazione Autorità per la Vigilanza sui Contratti Pubblici dei Lavori -	iva 22%	€ 3 650,00	€ -	€ -
6) 03/11/2010	iva 0%	€ 600,00	€ 600,00	€ -
7) Spese per pubblicità	iva 22%	€ 3 000,00	€ 3 000,00	€ -
8) Spese per accertamenti di laboratorio , collaudo , ..	iva 22%	€ 44 537,80	€ 35 000,00	€ -
9) CNPAIA	iva 22%	€ 13 906,02	€ 8 364,21	€ 2 515,91
10) Allacciamenti ai pubblici servizi	iva 22%	€ 5 000,00	€ 5 000,00	€ -
11) Imprevisti	iva 0%	€ -	€ -	€ -
12)a IVA sui lavori progetto esecutivo	iva 10%	€ 182 864,93	€ 118 750,98	€ 35 754,35
12)b IVA sui lavori perizia I	iva 10%	€ 6 031,03	€ 3 919,11	€ -
12)c IVA sui lavori perizia II	iva 110%	€ 5 272,02	€ 3 423,13	€ -
13) IVA su spese generali	iva 22%	€ 95 703,64	€ 62 286,25	€ 14 391,00
14) Economie di gara (ribasso d'asta+economic IVA)		€ 800 677,76	€ 540 803,17	€ 180 446,74
B) TOTALE SOMME A DISPOSIZIONE DELL'AMMINISTRAZIONE		€ 1 608 320,31	€ 1 012 901,99	€ 368 622,30
TOTALE IMPORTO PROGETTO A+B		€ 3 550 000,00	€ 2 273 834,20	€ 726 165,80
				€ 550 000,00