

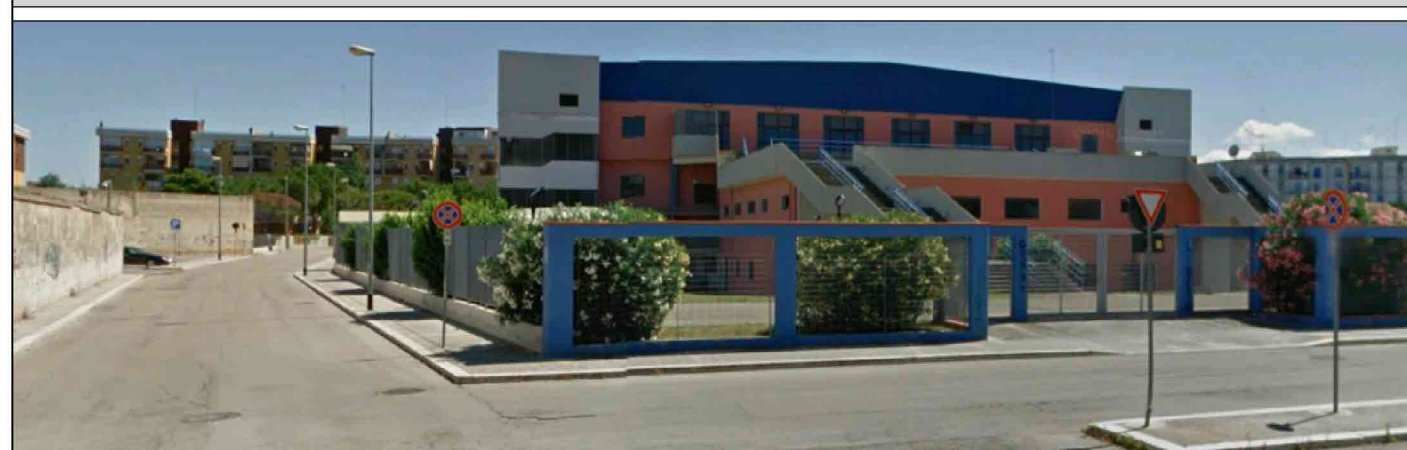

COMUNE DI BARLETTA  
Medaglia d'oro al Valore Militare e al Merito Civile  
Città della Disfida

P.O.R. FESR/FSE 2014-2020 - Azione 12.1 Rigenerazione Urbana Sostenibile  
LAVORI DI RISTRUTTURAZIONE DEL CORPO BASSO DEL PALADISFIDA  
M. BORGIA DA DESTINARE AD ATTIVITA' RICREATIVE E LABORATORI DIDATTICI



### PROGETTO DI VARIANTE

redatto ai sensi del comma 1 lett. c) ed e) dell'art.106 del D.Lgs n. 50/2016



IL TECNICO: Arch. C. Convertino  
TIMBRO E FIRMA

COMMITTENTE: Comune di Barletta

Via Lamarmora, 9, Pezze di Greco (BR) Tel./fax: 0804898430  
C.F.: CNVCLD67R28B180U E-mail personale: cconv@libero.it  
P.IVA: 01832510745 PEC: claudio.convertino@archiworldpec.it  
Cell: 360377421 E-mail studio: convertinoprogettazione@gmail.com

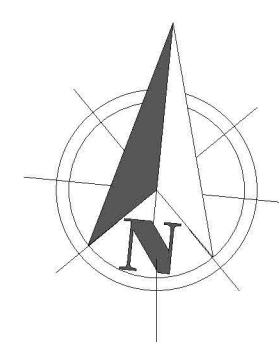

TITOLO	PROGETTO	DATA	SCALA	TAVOLA
PAVIMENTAZIONE SECONDO LIVELLO		DICEMBRE 2022	1:150	7/10

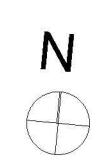
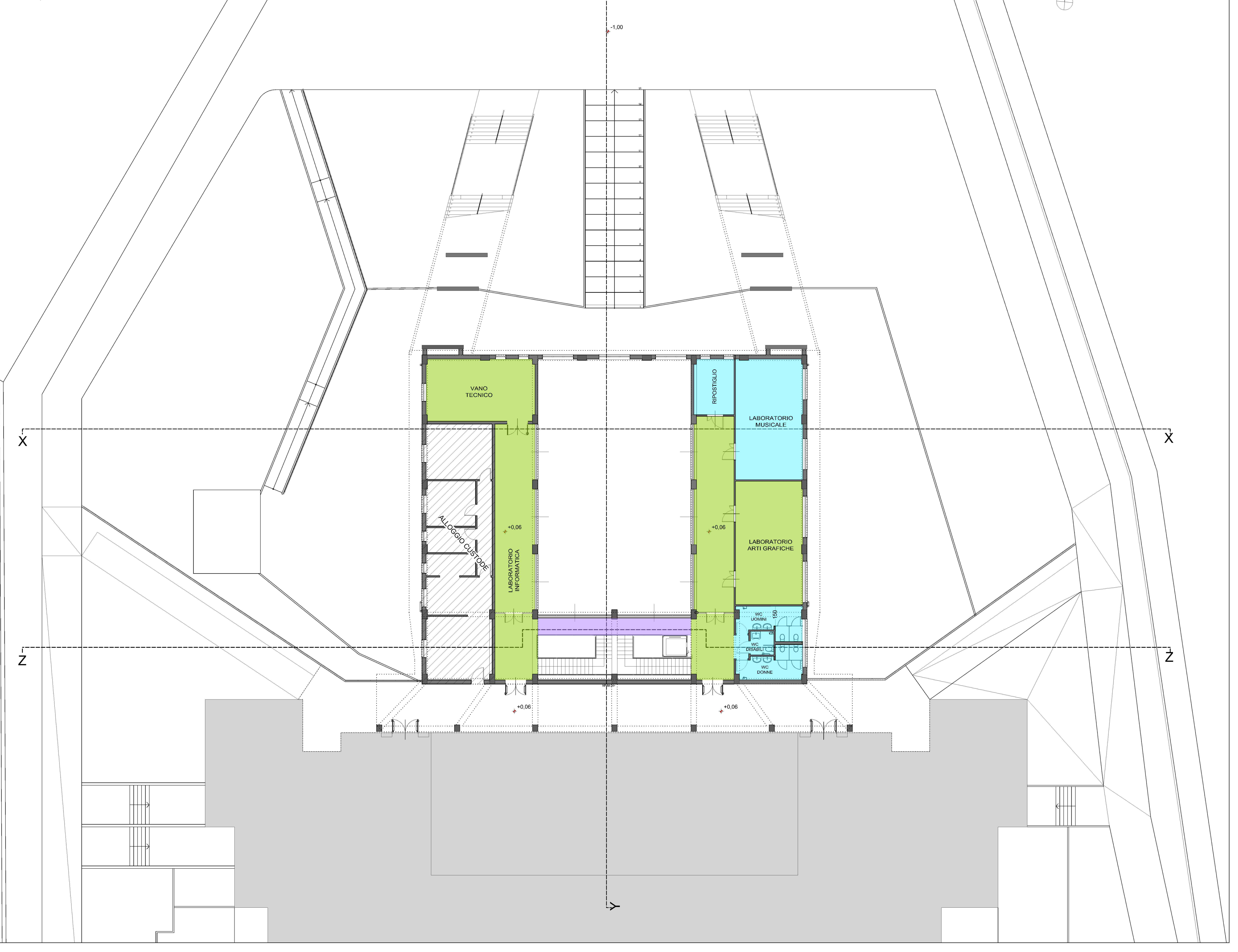

### PIANTA SECONDO LIVELLO DI PROGETTO SCALA 1:150

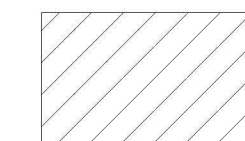

### LEGENDA

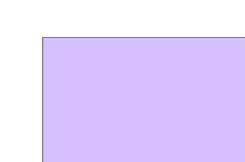
-  ALLOGGIO CUSTODE  
NON OGGETTO DI INTERVENTI
-  PAVIMENTAZIONE IN GRES  
PORCELLANATO ESISTENTE  
DA RIPRISTINARE - mq 211,60
-  PAVIMENTAZIONE  
IN GRES PORCELLANATO  
DA SOSTITUIRE - mq 88,20
-  PAVIMENTAZIONE  
IN GRES PORCELLANATO  
A FARSI - mq 15,80