COMUNE DI BARLETTA

PROVINCIA DI BARLETTA-ANDRIA-TRANI

Medaglia d'oro al Merito Civile ed al Valor Militare

(Città della Disfida)

FRANCESCO LAMANACA

ARCHITETTO

Via Nazionale n.1 (Angolo P.Zza Aldo Moro) - 76121 - BARLETTA

Tel. 0883 - 527 - 000 - Cell. 328 6147893

Pec: francesco.lamanaca@pec.archiworldpec.it

Mail: architettolamanaca@gmail.com

Iscritto all'Ordine degli Architetti P.P.C. della Provincia BAT al n. 209

Il Progettista

(Arch. Francesco LAMANACA)

COMMITTENTE COMUNE DI BARLETTA
SETTORE LAVORI PUBBLICI E MANUTENZIONI

Il Responsabile del Procedimento e Direttore dei Lavori
(Ing. Vincenzo Maria Vittorio di Biase)
Ing. Vincenzo DI BIASE

Il Dirigente del Settore
(Arch. Maria Rosaria Bruna Iacobone)
Arch. Maria Rosaria IACOBONE

PROGETTO LAVORI DI RECUPERO, RIQUALIFICAZIONE E ADEGUAMENTO EDILESIX MERCATO ITTICO DI VIA C. COLOMBO A SEDE DELLA CAPITANERIA DI PORTO DI BARLETTA.
2° STRALCIO - COMPLETAMENTO.
VARIANTE

N. Elaborato **2** ARCH. VAR.

ELABORATI PROGETTUALI

SITUAZIONE ANTE - OPERAM
- PIANTA PIANO TERRA
- PIANTA SOPPALCO

SITUAZIONE POST - OPERAM
- PIANTA PIANO TERRA
- PIANTA SOPPALCO

Scala: 1:100

Data: SETTEMBRE 2018

ARCH. FRANCESCO LAMANACA - VIA N.DI CINARDONI n. 1516 - CELL 328 6147893 - architettolamanaca@gmail.com

SITUAZIONE ANTE-OPERAM

PIANTA PIANO TERRA
SCALA 1:100

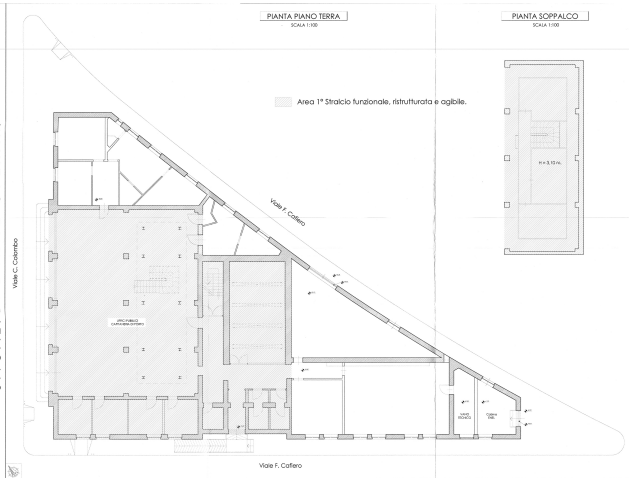

PIANTA SOPPALCO
SCALA 1:100

SITUAZIONE POST-AUTORIZZAZIONE

AUTORIZZAZIONE DELLA SOPRINTENDENZA PROT. N. 6634 DEL 20/09/2017

PIANTA PIANO TERRA
SCALA 1:100

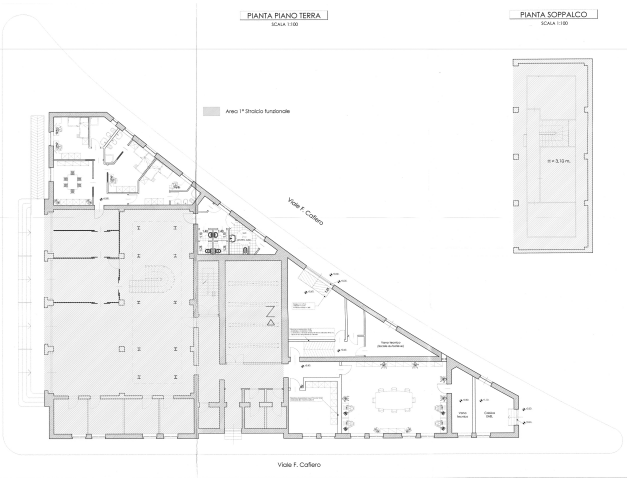

PIANTA SOPPALCO
SCALA 1:100

SITUAZIONE IN VARIANTE

PIANTA PIANO TERRA
SCALA 1:100

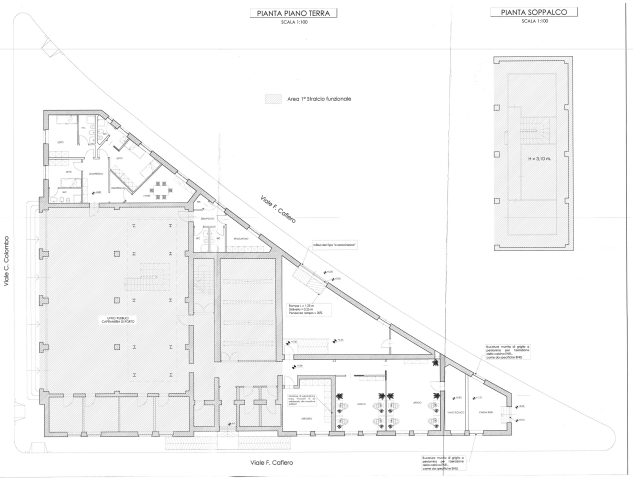

PIANTA SOPPALCO
SCALA 1:100