COMUNE DI BARLETTA

PROVINCIA DI BARLETTA-ANDRIA-TRANI

Medaglia d'oro al Merito Civile ed al Valor Militare

Città della Disfida

FRANCESCO LAMONACA
ARCHITETTO
Via Papa Giovanni XXIII, 3 - 76121 - BARLETTA
Cell. 328.4147303
francescolamonaca@alice.it
francesco.lamonaca@archiworldpec.it

COMMITTENTE

COMUNE DI BARLETTA
Settore Manutenzioni

Il Responsabile del procedimento
Ing. Vito Vacca

Il Dirigente del Settore Manutenzioni
Ing. Gianrodolfo Di Bari

PROGETTO DEFINITIVO

RECUPERO E RISTRUTTURAZIONE DELLA PALAZZINA COMUNALE DI VIA GALVANI DA DESTINARE A CENTRO SERVIZI PER L'INTERNAZIONALIZZAZIONE

IMPIANTO DI RISCALDAMENTO

- PIANTA PIANO TERRA [1:100]
- PIANTA PIANO PRIMO [1:100]

N° Elaborato	Descrizione	Data	Eseguito da/Controllato da
1	IMPIANTO DI RISCALDAMENTO	DICEMBRE 2014	ARCH. Francesco LAMONACA

Scala	Data
1:100	DICEMBRE 2014

IMP. RISC.

Arch. Francesco Lamonaca, Via Papa Giovanni XXIII n° 3, BARLETTA (BT), Cell 328.4147303 - francescolamonaca@alice.it

IMPIANTO DI RISCALDAMENTO

PIANTA PIANO TERRA
SCALA 1:100

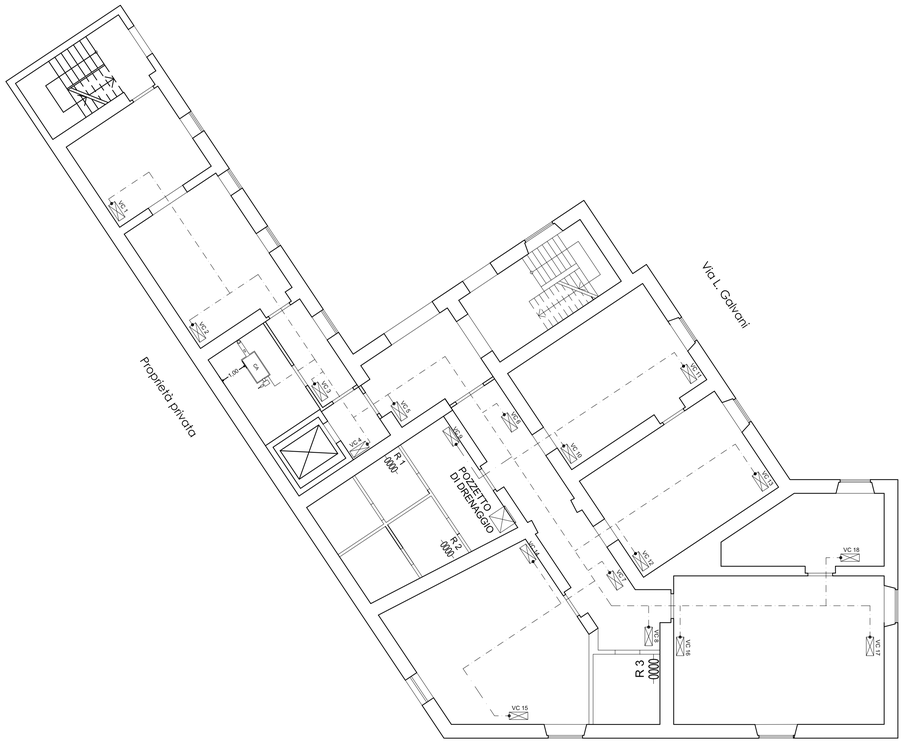

PIANTA PIANO PRIMO
SCALA 1:100

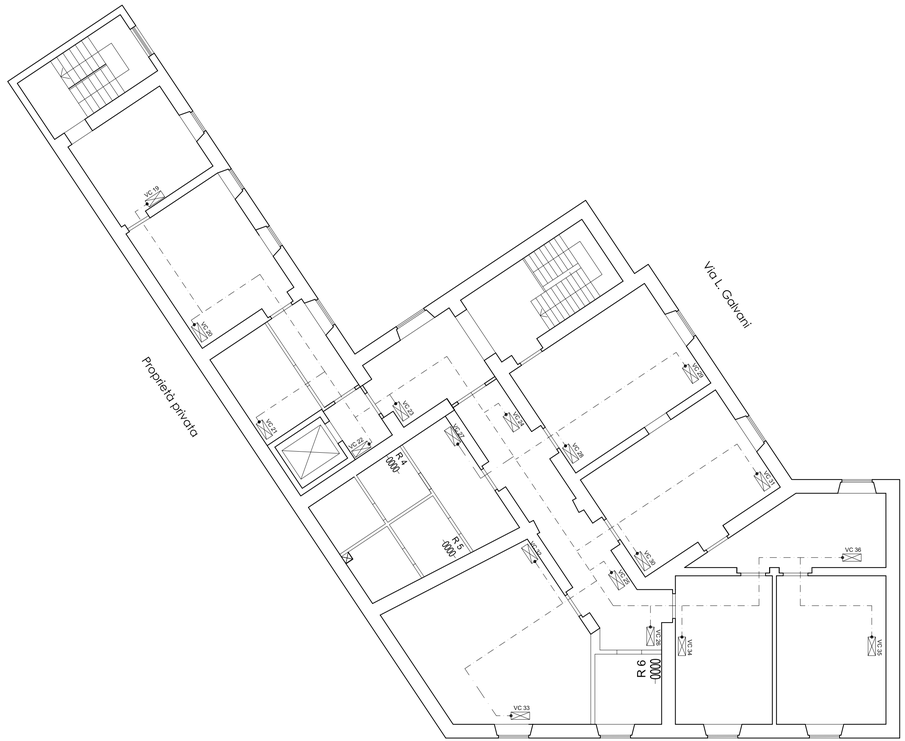

LEGENDA	
VC X	VENTILCONVETTORE A MOBILETTO
R X -0000-	RADIATORI