PROSPETTO EST
PROSPETTO (1)

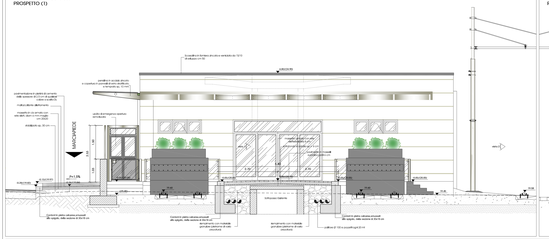

PROSPETTO OVEST
PROSPETTO (3)

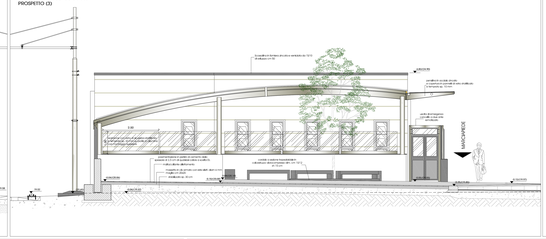

PROSPETTO SUD
PROSPETTO (2)

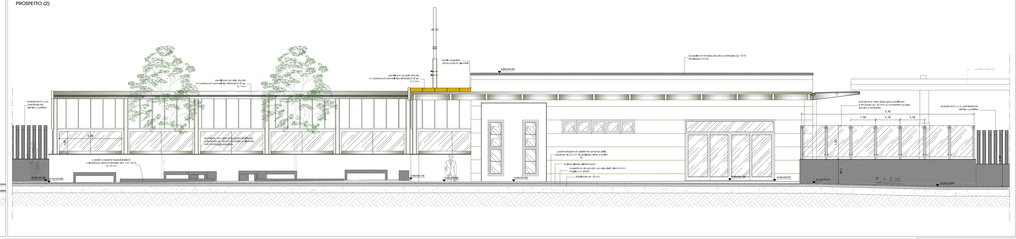

LEGENDA

- 1 SEZIONI
- 2 PROSPETTI
- 0.00 (0.00) QUOTA ASSOLUTA IN PIANTA IN METRI
- 0.00 (0.00) QUOTA ASSOLUTA IN ELEVAZIONE IN METRI

PROSPETTO NORD
(viste)

Vista 2

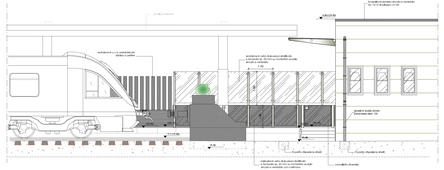

Vista 1

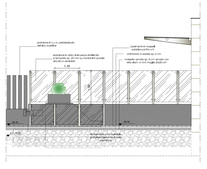

PROSPETTO NORD
PROSPETTO (4)

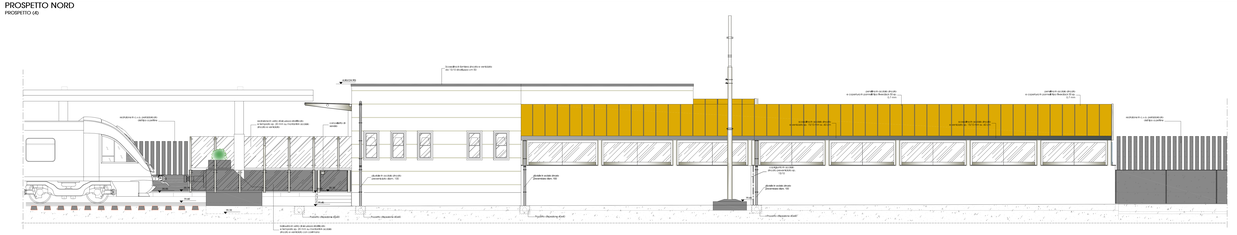

KEY PLAN - PROSPETTI

KEYPLAN

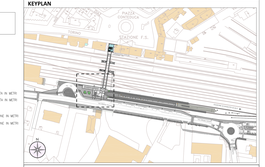

UNIONE EUROPEA
P.O. FESR Puglia 2007-2013

REGIONE PUGLIA
Assessorato alle Infrastrutture Strategiche e Mobilità

FERROTRAMVIARIA S.p.A.
REGIONE PUGLIA - ASSESSORATO ALLE INFRASTRUTTURE STRATEGICHE E MOBILITA'
Delibera G.R. n.1744 del 13/09/2004
Decisione (C (2) 2013) 4.2140 del 21/06/2013

GRANDE PROGETTO "ADEGUAMENTO FERROVIARIO DELL'AREA METROPOLITANA NORD-BARESE" (D.G.R. PUGLIA DEL 13.02.2008, N.168)

LINEA BARI - BARLETTA: OPERE DI RADDOPPIO, VELOCIZZAZIONE E ADEGUAMENTO TECNOLOGICO DELLA TRATTA BARI - BITONTO E L'ACCESSIBILITÀ DEL TRACCIATO FERROVIARIO NELL'ABITATO DI ANDRIA E L'INTERCONNESSIONE CON IFI NELLA STAZIONE IFI DI BARLETTA 5685

PROGETTO DEFINITIVO
Progettazione e Coordinamento

FERROTRAMVIARIA Engineering

RESPONSABILE UNICO DEL PROCEDIMENTO
Ing. Vincenzo Di Gioia
D.M. 04/08/2011

DIRETTORE TECNICO
Ing. Vincenzo Di Gioia

RESPONSABILE TECNICO
ING. ANTONIO DI LEO

BARLETTA C. LE

ARCHITETTURA
Stazione FNB
Prospetti

SCALA: 1:100

0	EMISSIONE	
REV.	DESCRIZIONE	

AR SF 09

REDATTO: ing. A. Di Leo, ing. A. Di Gioia, arch. M. Di Pinto — REVISIONE: geom. G. Sabinelli

FERROTRAMVIARIA S.P.A. - SEDE LEGALE E AMMINISTRATIVA: C.SO CAMILLO BENSO CONTE DI CAVOUR, 179 - 70125 BARI

DATA EMISSIONE: 10/11/2014