



**COMUNE DI BARLETTA**  
CITTA' DELLA DISFIDA

RELAZIONE TECNICA ILLUSTRATIVA  
INTERVENTO LARGO ARIOSTO

## UBICAZIONE E DESCRIZIONE DELL'AREA D'INTERENTO

L'area, oggetto della presente relazione tecnica è situata nel comune di Barletta (BT), ubicata tra le vie Fortunato, Gianbattista Calò e Nitti, individuata catastalmente al foglio 18, p.lle 509, 545 e 292 con superficie complessiva di mq 3.970,00 all'incirca.

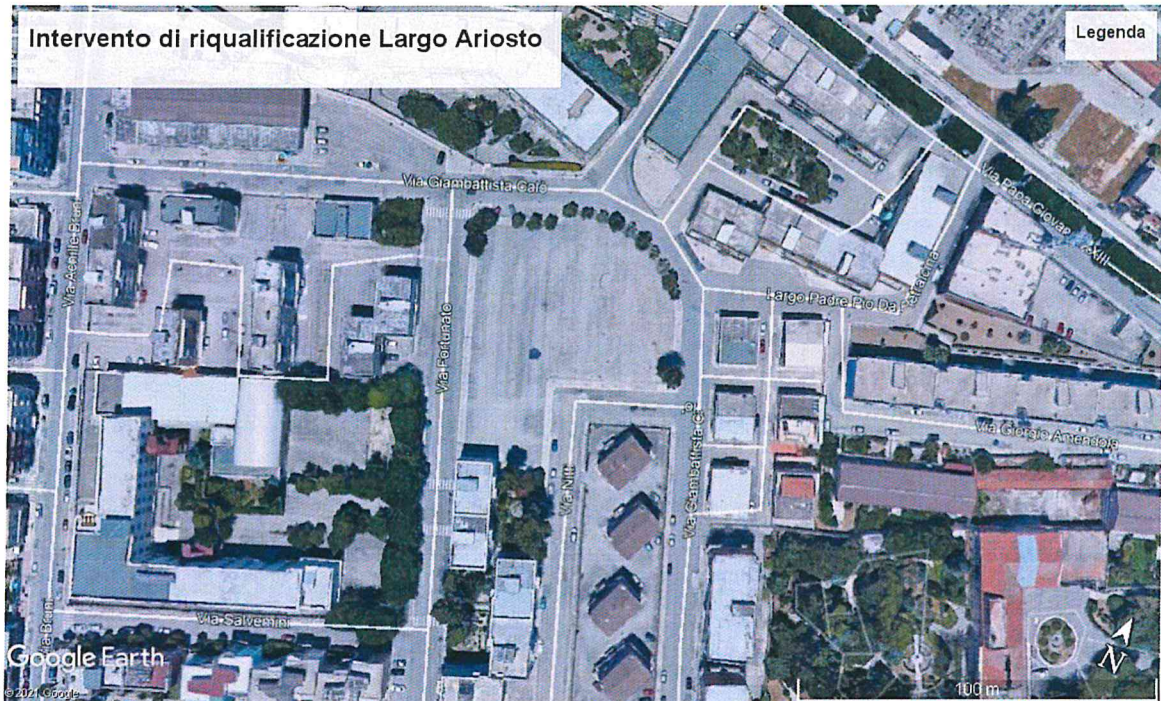

Veduta Aerea



Orto-foto-catastale

La superficie oggetto dell'intervento, delimitata dalle sopra richiamate vie, è caratterizzata da una pavimentazione impermeabile in asfalto delimitata da una superficie in mattonelle cementizie e basole in pietra.

## ANALISI DELL'INTERVENTO

L'intervento consisterà nell'intera rimozione della preesistente pavimentazione impermeabile con una pavimentazione drenante che favorisca la permeabilità del suolo riducendone il carico idraulico delle acque di dilavamento sulla rete di fogna banca.

Il progetto prevede la realizzazione di:

- formazione di strato di fondazione stradale in misto granulare stabilizzato con aggregati naturali, artificiali;
- posa in opera di geotessuto filtrante per drenaggi;
- posa in opera di pavimentazione per esterni in masselli in cls autobloccanti su idoneo strato di sabbia o ghiaia adeguatamente costipato .

## SEZIONE TIPO PAVIMENTAZIONE DRENANTE

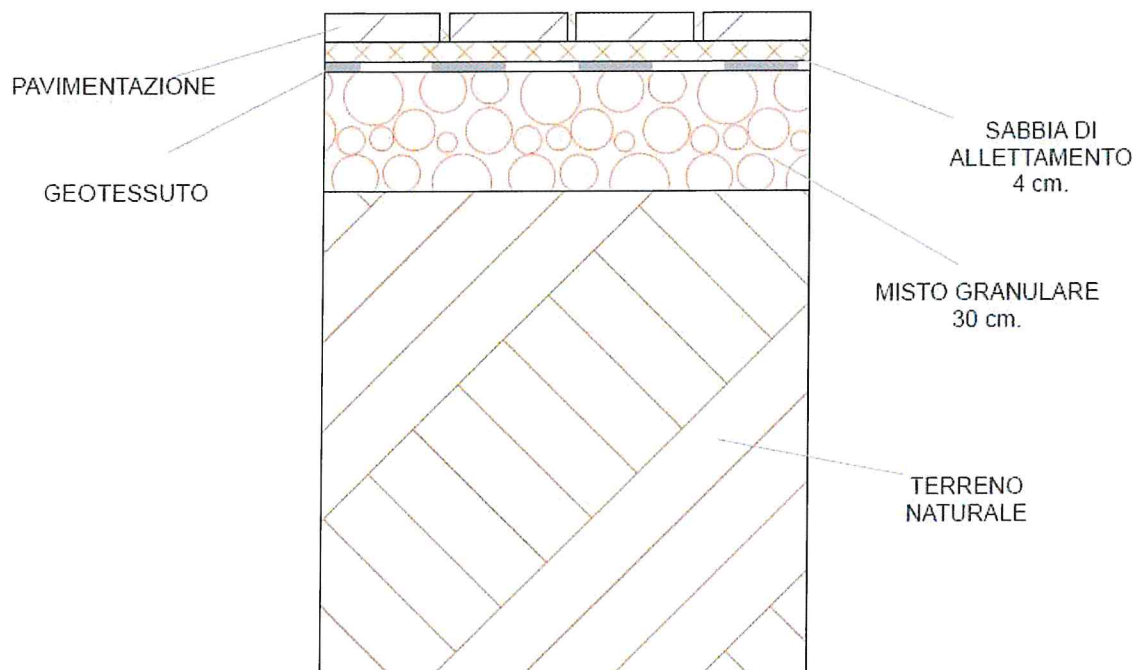

Allegati:

- Computo metrico estimativo;
- Elenco prezzi;
- Quadro economico

IL TECNICO

A handwritten signature in black ink, consisting of several overlapping loops and a long horizontal stroke extending to the right.

COMUNE DI BARLETTA

pag. 1

C O M P U T O M E T R I C O

OGGETTO: QUALITA' DELL'ABITARE AMBITO 1 – RIQUALIFICAZIONE LARGO ARIOSTO

COMMITTENTE: COMUNE DI BARLETTA

Data, 10/03/2021

IL TECNICO



Num.Ord. TARIFFA	DESIGNAZIONE DEI LAVORI	DIMENSIONI				Quantità	IMPORTI	
		par.ug.	lung.	larg.	H/peso		unitario	TOTALE
	R I P O R T O							
	<u>LAVORI A MISURA</u>							
1 Inf.001.029.a	Fresatura di pavimentazioni stradali di qualsiasi tipo, compresi gli oneri per poter consegnare la pavimentazione fresata e pulita, con esclusione delle movimentazioni del materiale di risulta dal cantiere. per spessori compresi fino ai 3 cm, valutato al mq per ogni cm di spessore largo ariosto ambito 1 fino a 3 cm	3970,00			3,000	11'910,00		
	SOMMANO mq/cm					11'910,00	0,68	8'098,80
2 Inf.001.029.b	Fresatura di pavimentazioni stradali di qualsiasi tipo, compresi gli oneri per poter consegnare la pavimentazione fresata e pulita, con esclusione delle movimentazioni del materiale di risulta dal cantiere. sovrapprezzo per spessori superiori ai 3 cm valutato al mq per ogni cm di spessore in più largo ariosto ambito 1 32 cm	3970,00			32,000	127'040,00		
	SOMMANO mq/cm					127'040,00	0,21	26'678,40
3 E.001.031	Trasporto con qualunque mezzo a discarica autorizzata di materiale di risulta di qualunque natura e specie purché esente da amianto, anche se bagnato, fino ad una distanza di km 10 ... pianamento e l'eventuale configurazione del materiale scaricato, con esclusione degli oneri di conferimento a discarica. scavo totale 0,35m x 3970 mq area largo ariosto	3970,00			0,350	1'389,50		
	SOMMANO mc					1'389,50	12,50	17'368,75
4 E.001.033.b	Smaltimento di materiale da demolizioni e rimozioni privo di ulteriori scorie e frammenti diversi. Il prezzo comprende tutti gli oneri, tasse e contributi da conferire alla discari ... ire. Il trasportatore è pienamente responsabile della classificazione dichiarata. macerie edili con impurità fino al 10% MATERIALE DI RISULTA 15 Q.LI/MC	1389,50			15,000	20'842,50		
	SOMMANO q.li					20'842,50	2,95	61'485,38
5 Inf.001.008	Formazione di strato di fondazione stradale in misto granulare stabilizzato con aggregati naturali, artificiali (rispondenti alle caratteristiche di cui al prospetto 3b della UNI 1 ... re per dare il lavoro compiuto secondo le modalita prescritte nelle Norme Tecniche, misurata in opera dopo costipamento. spessore 25 cm	3970,00			0,250	992,50		
	SOMMANO mc					992,50	17,00	16'872,50
6 OF.005.009	Fornitura e posa in opera di geotessuto filtrante per drenaggi. SITUATO AL DI SOTTO DELLA SABBIA O STRATO DI ALLETTAMENTO					3'970,00		
	SOMMANO mq					3'970,00	3,48	13'815,60
7 E.012.009.b	Fornitura e posa in opera di pavimentazione per esterni in masselli in cls, autobloccanti, di qualsiasi colore, forniti e posti in opera su idoneo strato di sabbia o di ghiaia, com ... occorre per dare l'opera compiuta a regola d'arte. Pavimentazione per esterni in masselli in cls, autobloccanti, da cm 6 spessore masselli cm.6 , area da ricoprire 3970					3'970,00		
	SOMMANO mq					3'970,00	28,56	113'383,20
	A R I P O R T A R E							257'702,63

COMMITTENTE:



Art 1.2.1  
**QUADRO ECONOMICO GENERALE**

**Quadro Economico – Riqualificazione Intervento Largo Aristo**

n.	descrizione	importo
1	a1) Importo per l'esecuzione delle Lavorazioni (comprensivo dell'importo per l'attuazione dei Piani di Sicurezza)	
2	A misura	270.587,63
3	A corpo	0,00
4	In economia	0,00
5		
6	Sommano	270.587,63
7		
8	a2) Importo per l'attuazione dei Piani di Sicurezza (NON soggetti a Ribasso d'asta)	
9	A misura	12.885,00
10	A corpo	0,00
11	In economia	0,00
12		
13	Sommano	12.885,00
14		
15	b) Somme a disposizione della stazione appaltante per:	
16	b1) Lavori in economia, previsti in progetto, ed esclusi dall'appalto, ivi inclusi i rimborsi previa fattura	20.000,00
17	b2) Rilievi accertamenti e indagini	5.000,00
18	b3) Allacciamenti a pubblici servizi	0,00
19	b4) Imprevisti e arrotondamenti	28.347,00
20	b5) Acquisizione aree o immobili e pertinenti indennizzi	0,00
21	b6) Accantonamento per aumento dei prezzi dei materiali	0,00
22	b7) Spese di carattere strumentale e per l'assicurazione dei dipendenti della PA incaricati della progettazione, spese tecniche relative a: progettazione, alle necessarie attività preliminari e di supporto, nonché al coordinamento della sicurezza in fase di progettazione, alle conferenze di servizi, alla direzione lavori ed al coordinamento della sicurezza in fase di esecuzione, assistenza giornaliera e contabilità	0,00
23	b8) Spese per attività tecnico amministrative connesse alla progettazione, di supporto al responsabile del procedimento, e di verifica e validazione	i 0,00
24	b9) Eventuali spese per commissioni giudicatrici e per appalti con offerta economicamente più vantaggiosa (art. 77 comma 10 D.lgs. 50/2016)	0,00
25	b10) contributo ANAC	30,00
26	b11) Spese per accertamenti di laboratorio e verifiche tecniche previste dal capitolato speciale d'appalto, collaudo tecnico-amministrativo, collaudo statico ed altri eventuali collaudi specialistici	3.000,00
27	b12) Spese relativo incentivo art.113 d.lgs 50/2016	5411,00
28	b13) Oneri per la redazione del progetto di fattibilità (art. 183 comma 2 D.lgs. 50/2016)	0,00
29	b14) Costi per l'elaborazione del consuntivo scientifico previsto per i beni del patrimonio culturale (art. 102 comma 9 D.lgs. 50/2016)	0,00
30	b15) IVA ed eventuali altre imposte e contributi dovuti per legge	28347,26
31		
32	Sommano	90.135,26
33		
34	TOTALE	373.607,89
35		

IL TECNICO  



COMUNE DI BARLETTA

pag. 1

E L E N C O P R E Z Z I

OGGETTO: QUALITA' DELL'ABITARE AMBITO 1 – RIQUALIFICAZIONE LARGO ARIOSTO

COMMITTENTE: COMUNE DI BARLETTA

Data, 10/03/2021

IL TECNICO

