

STRALCIO AEROFOTOGRAMMETRICO RAPP. 1 : 500

COMPLESSO EDILIZIO OGGETTO DELL'INTERVENTO



FOTO AEREA DELLA ZONA

COMUNE di BARLETTA
 RECUPERO FUNZIONALE ED ARCHITETTONICO
 DELL'EX CONVENTO DI S.MARIA DELLA VITTORIA

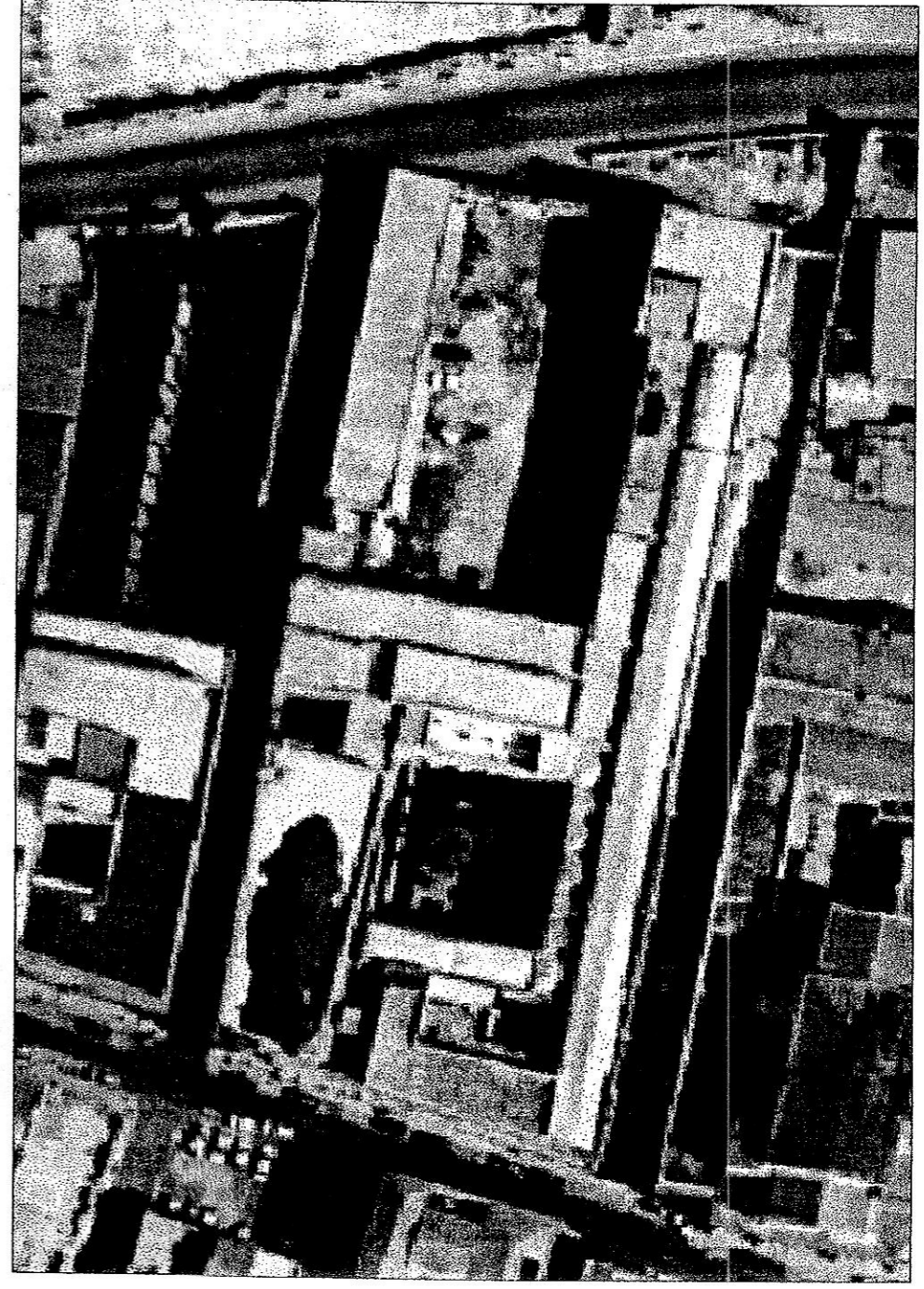

PROGETTO PRELIMINARE :

S.M.N. - Studio di Architettura Associato
 Ing. Gino Luigi SYLOS LABINI Arch. Francesco MANTUANO, Ing. Michele NOTARSTANO
 Collaboratori: Arch. P. COMINALE, Ing. M. MASTROMATTEO, Arch. D. LOPECCIO

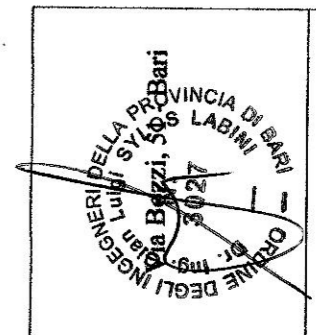

INQUADRAMENTO URBANISTICO

TAV.	ELABORATO	1
DATA	novembre 2000	
RAPP.	1:500	
PLANIMETRIA		