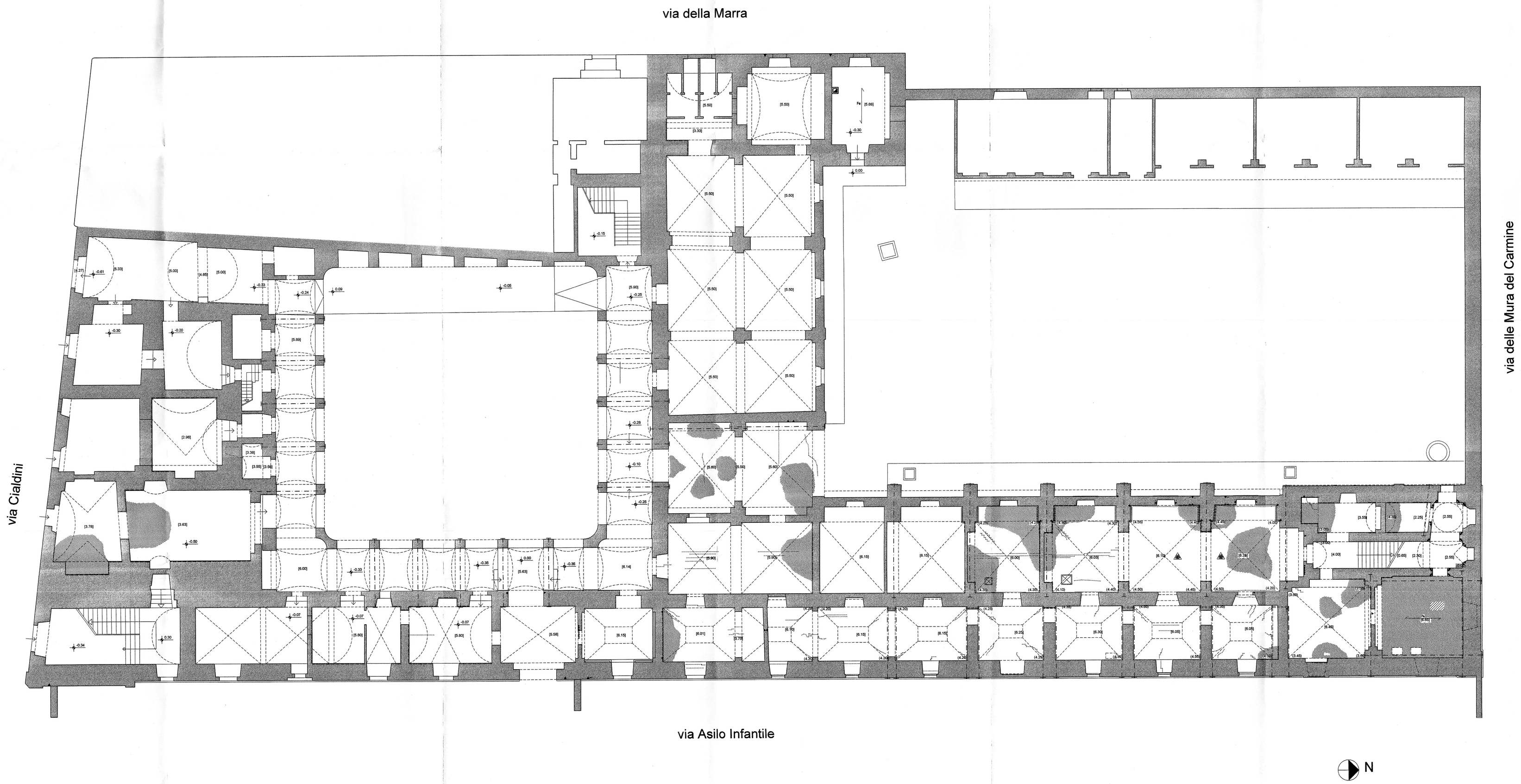

LEGENDA :

- Fessurazioni a parete con verso di concavità
- Fessurazioni passanti
- Fessurazioni diffuse
- Fessurazioni a soffitto
- Fessurazioni a pavimento
- Umidità diffusa a soffitto
- Umidità diffusa a parete
- Crollo parziale del solaio di copertura
- Crollo parziale del solaio di calpestio
- Spanciamenti
- Catene
- Tiranti provvisionali
- Puntellatura diffusa

COMUNE di BARLETTA

RECUPERO FUNZIONALE ED ARCHITETTONICO DELL' EX CONVENTO DI S.MARIA DELLA VITTORIA

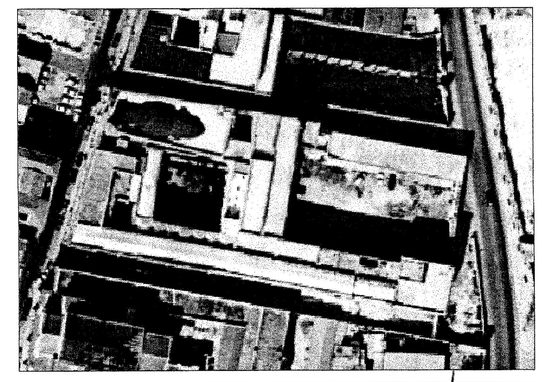

PROGETTO PRELIMINARE :

S M N - Studio di Architettura Associato

Ing. Gian Luigi SYLOS LABINI, Arch. Francesco MANTUANO, Ing. Michele NOTARISTEFANO

Collaboratori: Arch. P. COMUNALE, Ing. M. MASTROMATTEO, Arch. D. LOVECCHIO

RILIEVO DELLO STATO DEI LUOGHI

TAV.	ELABORATO	DATA
2	PIANTA PIANO TERRA	novembre 2000
		RAPP. 1:100