

LEGENDA :

- Fessurazioni a parete con verso di concavità
- Fessurazioni passanti
- Fessurazioni diffuse
- Fessurazioni a soffitto
- Fessurazioni a pavimento
- Umidità diffusa a soffitto
- Umidità diffusa a parete
- Crollo parziale del solaio di copertura
- Crollo parziale del solaio di calpestio
- Spanciamenti
- Catene
- Tiranti provvisionali

via della Marra

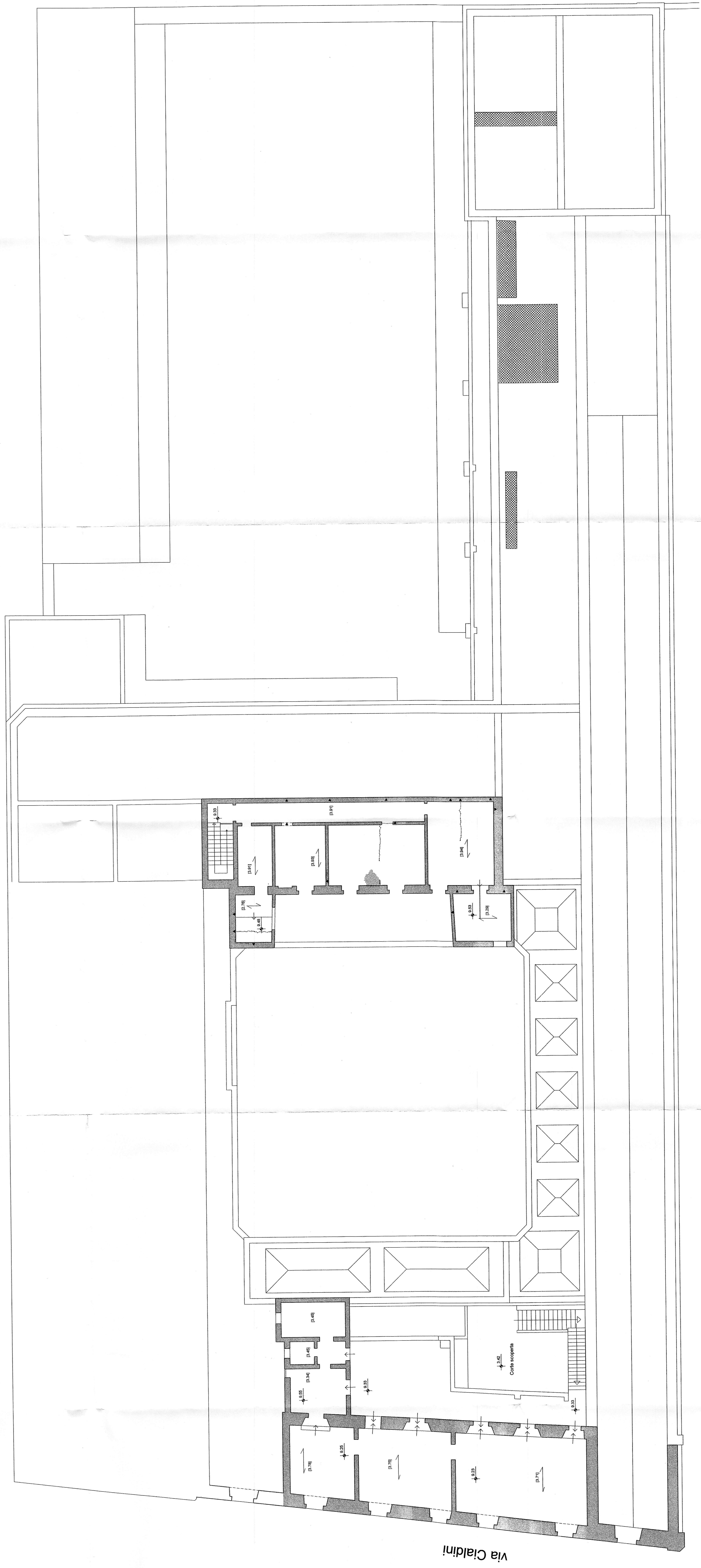

via delle Mura del Carmine

via Asilo Infantile

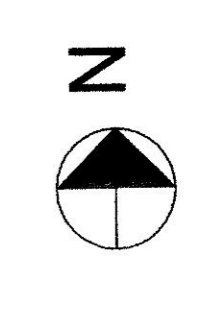

COMUNE di BARLETTA
RECUPERO FUNZIONALE ED ARCHITETTONICO
DELL'EX CONVENTO DI S.MARIA DELLA VITTORIA

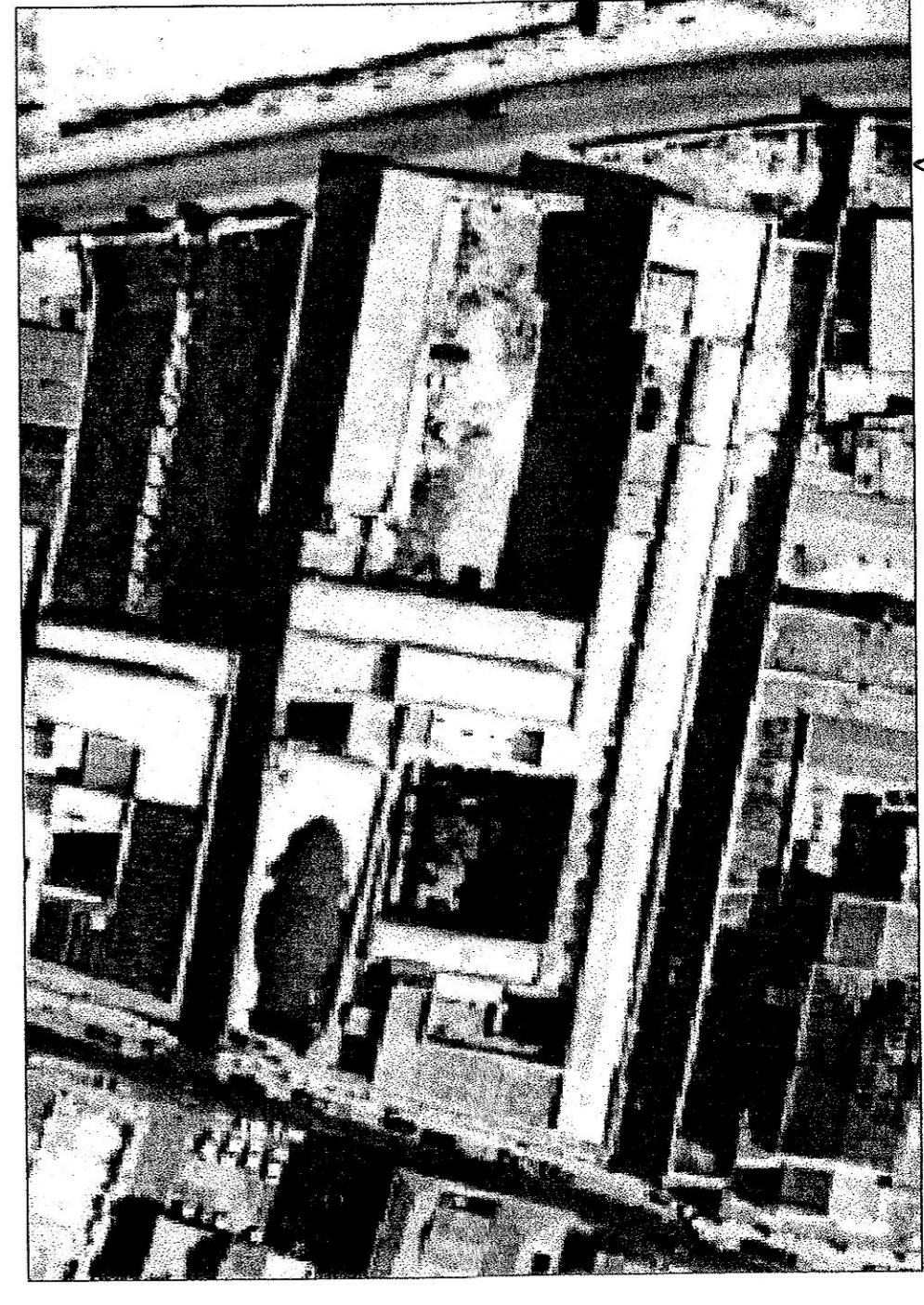

PROGETTO PRELIMINARE :
S.M.N. - Studio di Architettura Associato
Via Cialdini 100 - 71013 - Barletta (BZ)
Catastrale: Fog. 1/100 - Part. 1/100 - Fog. 1/100

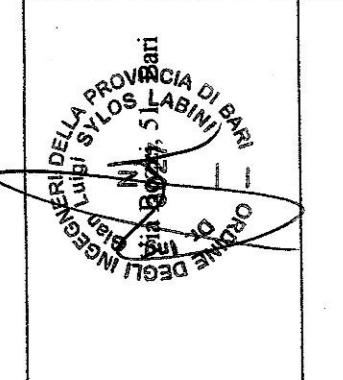

RIEPILO DELLO STATO DEI LUOGHI

DATA: novembre 2000

SCALE: 1:100

PIANTA SECONDO PIANO

4