

COMUNE DI BISCEGLIE  
A B B V O  
14 OTT. 2008  
PROT. NO. 35181

COMUNE DI BISCEGLIE

UFFICIO TECNICO

Aut. Prov. Le. 14/10/2008

Il sottoscritto Luigi Motta nato a Bisceglie  
il 21/07/1968 con la documentazione allegata  
a progetto Vis. n. 2020

si offre

- Scheda per la proposta di intervento (STRUTTURA Reticola di servizio) Vis. n. 2020
- Planimetria planimetrica del suolo
- Stalco P. V. T. T.
- Stalco C. V. T. T.
- Planimetria strutturale
- n. 4 foto illustrative
- Attestato ob. assistenziale del medico (redattore)
- Modulo (redattore) e note esplicative
- Copia Escozione 473 (del 15/11/05 M. d. A. P. Bisceglie 14/10/2008)
- Copia Rilascio Ministero delle Attività Produttive per Obbligo EU

In fede  
*[Signature]*



MODULO C (1/2)

AL MINISTERO DELLE ATTIVITA' PRODUTTIVE  
UFFICIO ITALIANO BREVETTI E MARCHI (U.I.B.M.)  
DOMANDA DI REGISTRAZIONE PER MARCHIO D'IMPRESA N°

BA 05 C 000 569

MARCA DA BOLLO  
Ministero dell'Economia e delle Finanze € 14,62  
Agenzia Entrate  
0000730 000087C4 W0748001  
00001876 25/10/2005 06:03:43  
0001-00000 48AED31FD024931



Tipo: TO P (P=PRIMO DEPOSITO, R=RINNOVO SENZA MODIFICHE NE' CESSIONI, S=RINNOVO SENZA MODIFICHE MA CON CESSIONI, T=RINNOVO CON MODIFICHE MA SENZA CESSIONI, U=RINNOVO CON MODIFICHE E CESSIONI)

A. RICHIEDENTE/I		TO P	
COGNOME E NOME O DENOMINAZIONE	A1	LOSAPIO NICOLA	
NATURA GIURIDICA (PF/PG)	A2	PF	COD. FISCALE PARTITA IVA A3 LSPNCL68L31A8830
INDIRIZZO COMPLETO	A4	VIA SAN MERCURO, 80 C.P. 70052 BISCEGLIE (BA)	
COGNOME E NOME O DENOMINAZIONE	A1		
NATURA GIURIDICA (PF/PG)	A2	...	COD. FISCALE PARTITA IVA A3
INDIRIZZO COMPLETO	A4		
B. RECAPITO OBBLIGATORIO IN MANCANZA DI MANDATARIO	BO	..	(D = DOMICILIO ELETTIVO, R = RAPPRESENTANTE)
COGNOME E NOME O DENOMINAZIONE	B1		
INDIRIZZO	B2		
CAP/LOCALITA'/PROVINCIA	B3		
C. MARCHIO DESCRIZIONE:	C1	(MARCHIO FIGURATIVO A COLORI) REALCASA La scritta realcasa è di colore verde contornata di nero. Il marchio è preceduto da un cerchio bianco contornato di nero lo stesso è sovrapposto da un triangolo verde contornato di nero posizionato al contrario. Il tutto è su un fondo giallo con cornice nera con un pezzo di fondo inferiore bianco	
COLORI INDICATI NELLA DESCRIZIONE	C2	GIALLO-VERDE-NERO-BIANCO	
E. CLASSI TOTALE CLASSI:	E0	01	
	DESCRIZIONE PRODOTTI, MERCI O SERVIZI		
	E1	36	E2 assicurazioni; affari finanziari, affari mone
	E1		E2 tari; affari immobiliari
	E1	35	E2 pubblicità; gestione di affari commerciali;
	E1		E2 amministrazione commerciale; lavori di ufficio
	E1		E2 cio
F. PRIORITA'	DERIVANTE DA PRECEDENTE DEPOSITO ESEGUITO ALL'ESTERO O ESPOSIZIONE		
STATO O ORGANIZZAZIONE	F1		Tipo F2
NUMERO DOMANDA / ESPOSIZIONE	F3		DATA DEPOSITO o ESPOSIZIONE F4
H. RINNOVAZIONE			
NUMERO D'ORDINE DEL RINNOVO:	H0	N. REGISTR. 1° DEPOSITO	H1
		N. DOMANDA 1° DEPOSITO	H3
		N. REGISTR. PRECEDENTE	H5
		N. DOMANDA PRECEDENTE	H7
		DATA REGISTR. 1° DEPOSITO	H2
		DATA DOMANDA 1° DEPOSITO	H4
		DATA REGISTR. PRECEDENTE	H6
		DATA DOMANDA PRECEDENTE	H8
FIRMA DEL / DEI RICHIEDENTE / I			



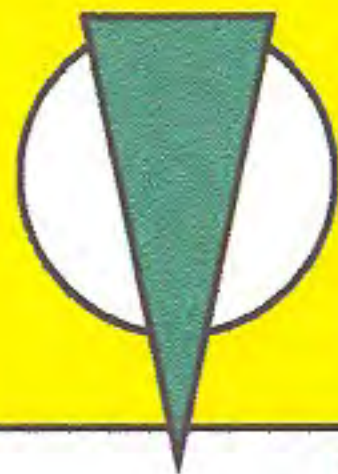

**REALCASA<sup>®</sup>**

**RICETTIVITA' E SERVIZI DI PROMOZIONE**



Ministero delle Attività Produttive

DIREZIONE GENERALE SVILUPPO PRODUTTIVO e COMPETITIVITA'

Ufficio Italiano Brevetti e Marchi

Roma, 15 NOV. 2005

Prot. N. 65315

TUTTI I DIRIGENTI UIBM  
SEDE

CAMERE DI COMMERCIO  
INDUSTRIA ARTIGIANATO E  
AGRICOLTURA

LORO SEDI

CIRCOLARE N. 473

**OGGETTO: Marchi nazionali e registrazioni di nomi a dominio .EU**

AL CONSIGLIO DELL'ORDINE DEI CONSULENTI  
IN PROPRIETA' INDUSTRIALE  
Via Donizetti 1/A - 20122 MILANO

All'A.I.C.I.P.I. Associazione Italiana Consulenti ed  
Esperti in Proprietà Industriale di Enti o Imprese  
Pres. Dr. Francesco Macchetta  
Bracco Imaging S.P.A.  
Via Ettore Rolli, 50  
20134 MILANO

AI COLLEGIO ITALIANO CONSULENTI  
PROPRIETA' INDUSTRIALE  
Pres. Ing. Gianfranco Dragotti  
C/o Dragotti & Associati  
Via Turati 32- 20121 MILANO

AI SINDACATO NAZIONALE CONSULENTI  
PROPRIETA' INDUSTRIALE  
c/o. Mario Aprà  
Via Bertola, 2 - 10121 TORINO

All'A.S.P.I.  
Segretario Ing. Modiano  
Via Meravigli, 16 - 20123 MILANO

All' A.I.P.P.I.  
Pres.Prof. Luigi Carlo Ubertazzi  
Corso di Porta Ticinese, 60  
20123 MILANO  
Avv. Giovanni Pellegrino  
Via Boccaccio, 27 - 20123 MILANO

H-



Alla CONFINDUSTRIA – Direzione REC  
Viale dell'Astronomia, 30 - 00144 ROMA

Alla DIREZIONE GENERALE DEL COMMERCIO  
DELLE ASSICURAZIONI E DEI SERVIZI  
SEDE

Come è noto, l'Unione Europea, prima con la Direttiva EC 733/2002 quindi con la Direttiva EC 874/2004 ha istituito il nuovo Top Level Domain .EU che ha affidato all'organizzazione non governativa EURid fondata dai registri nazionali di Belgio, Italia e Svezia con il supporto dei registri della Repubblica Ceca e della Slovenia.

Con la comunicazione del 5 ottobre 2005 l'EURid ha dettato le regole implementative finali per la registrazione dei nomi a dominio .EU.

I domini .EU assicurano una presenza in Internet a livello "sovranzionale" con riferimento alla intera Unione Europea e al mercato che essa rappresenta. **Inoltre la registrazione del dominio .EU costituisce una forma di tutela dei propri diritti di proprietà intellettuale.**

La registrazione dei nomi a dominio .EU è possibile solo a favore di soggetti residenti o aventi sede in un paese membro dell'Unione Europea tra cui l'Italia e avverrà in fasi diverse. Nelle prime due, che vanno dal 7 dicembre 2005 al 6 febbraio 2006, hanno priorità, tra gli altri, i titolari di marchi nazionali e/o comunitari già registrati che potranno richiedere la registrazione di nomi a domini .EU identici a tali diritti anteriori.

Tenuto presente pertanto l'interesse per i titolari di domande di marchio nazionale (già depositate ma tuttora pendenti) di ottenere la registrazione del proprio marchio secondo una procedura d'urgenza nell'arco di tempo fino al 6 aprile 2006, questo Ufficio ha messo a punto una procedura di esame e rilascio anticipato in tempi brevissimi delle domande di marchio di coloro che, essendo interessati a richiedere una registrazione di nome a dominio .EU corrispondente al marchio, presentino all'Ufficio apposita istanza in bollo per il rilascio anticipato di una domanda di marchio pendente.

In tal caso, l'Ufficio provvederà a concedere il marchio con urgenza notificando via fax il richiedente o il suo rappresentante professionale.

Tuttavia nell'istanza, il richiedente o il suo mandatario abilitato deve impegnarsi a comprovare successivamente l'utilizzo della registrazione medesima per l'inoltro della richiesta del dominio .EU all'EURid.

Tale comprova dovrà avvenire depositando l'Ufficio, entro 30 giorni dalla presentazione della domanda di registrazione all'EURid, copia della pagina del Sunrise WHOIS Database di cui alle regole del periodo di "Sunrise .EU" (Capitolo III, sezione 7) che attesta l'inoltro della domanda medesima.

In caso di mancato deposito di detta comprova, si applicheranno i rimedi consentiti dalla legge.

Tenuto conto della necessità di abbreviare al massimo i tempi di ricezione delle istanze da parte dell'Ufficio G10, il deposito di esse dovrà avvenire direttamente presso l'UIBM indicando chiaramente il numero di fax e/o l'indirizzo e-mail al quale l'Ufficio potrà comunicare l'avvenuta registrazione del marchio e il corrispondente numero di registrazione.

IL DIRETTORE GENERALE  
(Massimo Goti)





Ministero delle Attività Produttive  
DGSPC - UIBM - UT.G2

Roma, .....

A LOSAPIO NICOLA.....

FAX N. 080/3921893 / PAG. N. 4.....

080/3952348

**OGGETTO:** Rilascio registrazione anticipata marchi di impresa per richiesta domini .eu.

Con riferimento alla richiesta in oggetto, si invia copia semplice dell'attestato di registrazione e relativo allegato.

Si rappresenta altresì che il titolare potrà ritirare la copia conforme presso la CCIAA ove è stata depositata la domanda di registrazione nazionale, consegnando una marca da bollo da € 14,62, a cui l'UIBM trasmetterà nei prossimi giorni, a mezzo posta, la documentazione suddetta.

IL DIRIGENTE  
(Ing. Giovanni TETI)





### **CLASSE 35**

Pubblicità;  
gestione di affari commerciali;  
amministrazione commerciale;  
lavori di ufficio.

#### **Nota esplicativa**

La classe 35 comprende essenzialmente i servizi resi da persone o da organizzazioni il cui scopo principale è:

1. l'aiuto nell'esercizio o la direzione di un'azienda commerciale o
2. l'aiuto nella direzione degli affari o delle funzioni commerciali di un'azienda industriale o commerciale,

nonché i servizi di imprese di pubblicità che si incaricano essenzialmente di comunicati al pubblico, di dichiarazioni o di annunci concernenti ogni genere di merci o di servizi.

#### **Questa classe comprende in particolare:**

- i servizi che comportano il raggruppamento, per conto terzi, di una varietà di prodotti (eccetto il loro trasporto) tali da consentire al consumatore un'agevole vista ai fini del loro acquisto; detti servizi possono essere forniti da punti vendita al dettaglio, magazzini all'ingrosso, cataloghi di vendita per corrispondenza oppure tramite mezzi elettronici, ad esempio mediante siti web o programmi di televendita;
- i servizi che comportano la registrazione, la trascrizione, la composizione, la compilazione, l'ordinamento sistematico di comunicati scritte e di registrazioni nonché la compilazione di dati matematici o statistici;
- i servizi delle agenzie di pubblicità nonché i servizi quali la distribuzione di prospetti, direttamente o a mezzo posta, o la distribuzione di campioni. Questa classe può riferirsi alla pubblicità concernente altri servizi, come quelli concernenti prestiti bancari o la pubblicità radiofonica.

#### **Questa classe non comprende in particolare:**

i servizi quali le stime e perizie d'ingegneri che non sono in diretta relazione con l'esercizio o la direzione degli affari di un'azienda commerciale o industriale (consultare la lista alfabetica dei servizi).

### **CLASSE 36**

Assicurazioni;  
affari finanziari;  
affari monetari;  
affari immobiliari.

#### **Nota esplicativa**

La classe 36 comprende essenzialmente i servizi resi negli affari finanziari e monetari e i servizi resi in relazione a contratti di assicurazione di ogni genere.

#### **Questa classe comprende in particolare:**

- i servizi relativi agli affari finanziari o monetari, cioè:
  1. i servizi di tutti gli istituti bancari o enti in relazione con essi, come le agenzie di cambio o i servizi di compensazione;
  2. i servizi di istituti di credito diversi dalle banche, come associazioni cooperative di credito, compagnie finanziarie individuali, prestatori di denaro, ecc.;
  3. i servizi degli "investment trusts", delle compagnie "holding";





## Lista delle classi, con note esplicative

### SERVIZI

4. i servizi dei mediatori di valori o di beni;
  5. i servizi in relazione con gli affari monetari, assicurati da agenti fiduciari;
  6. i servizi resi in relazione all'emissione di assegni turistici e di lettere di credito;
- i servizi di amministratori di immobili, cioè i servizi di locazione, di stima di beni immobiliari o di finanziatori;
  - i servizi in relazione con le assicurazioni, quali i servizi resi da agenti o mediatori che si occupano di assicurazioni, i servizi resi agli assicurati e i servizi di sottoscrizione di assicurazioni.





021

Fig. 025  
D. TEODARDO  
D. CEGLE

Fig. 020

Fig. 08

Fig. 026

Fig. 019

ST. MICHAEL'S  
ST. JOHN'S  
ST. GEORGE'S  
ST. ANDREW'S  
ST. PETER'S  
ST. PAUL'S  
ST. MARTIN'S  
ST. MARY'S  
ST. ANNE'S  
ST. AGNES'S  
ST. CECILIA'S  
ST. CATHERINE'S  
ST. BARBARA'S  
ST. ANTHONY'S  
ST. JOSEPH'S  
ST. JAMES'S  
ST. JOHN THE BAPTIST  
ST. MICHAEL THE ARCHANGEL  
ST. MARTIN THE CONFESSOR  
ST. MARY THE VIRGIN  
ST. ANNE THE VIRGIN  
ST. CATHERINE THE VIRGIN  
ST. BARBARA THE VIRGIN  
ST. ANTHONY THE CONFESSOR  
ST. JOSEPH THE WORKMAN  
ST. JAMES THE APOSTLE  
ST. JOHN THE APOSTLE  
ST. PAUL THE APOSTLE  
ST. PETER THE APOSTLE





no Catasto Terreni - Comune di Bisceglie Scala 1: 2000

oglio n. 26 All. 1 grafico allegato al Mod. 51 n. 4100 del 30/1/72, che sostituisce, con gli effetti del bollo, la facciata del Mod. 51 destinata al disegno che è possibile utilizzare per motivi tecnici. La sua validità decade dopo sei mesi dalla data del rilascio (Art. 5 D.P.R. 10/10/1972, n. 650).-



PER IL DIRIGENTE  
IL CAPO SEZIONE II  
(dott. ing. Giuseppe TRICA)

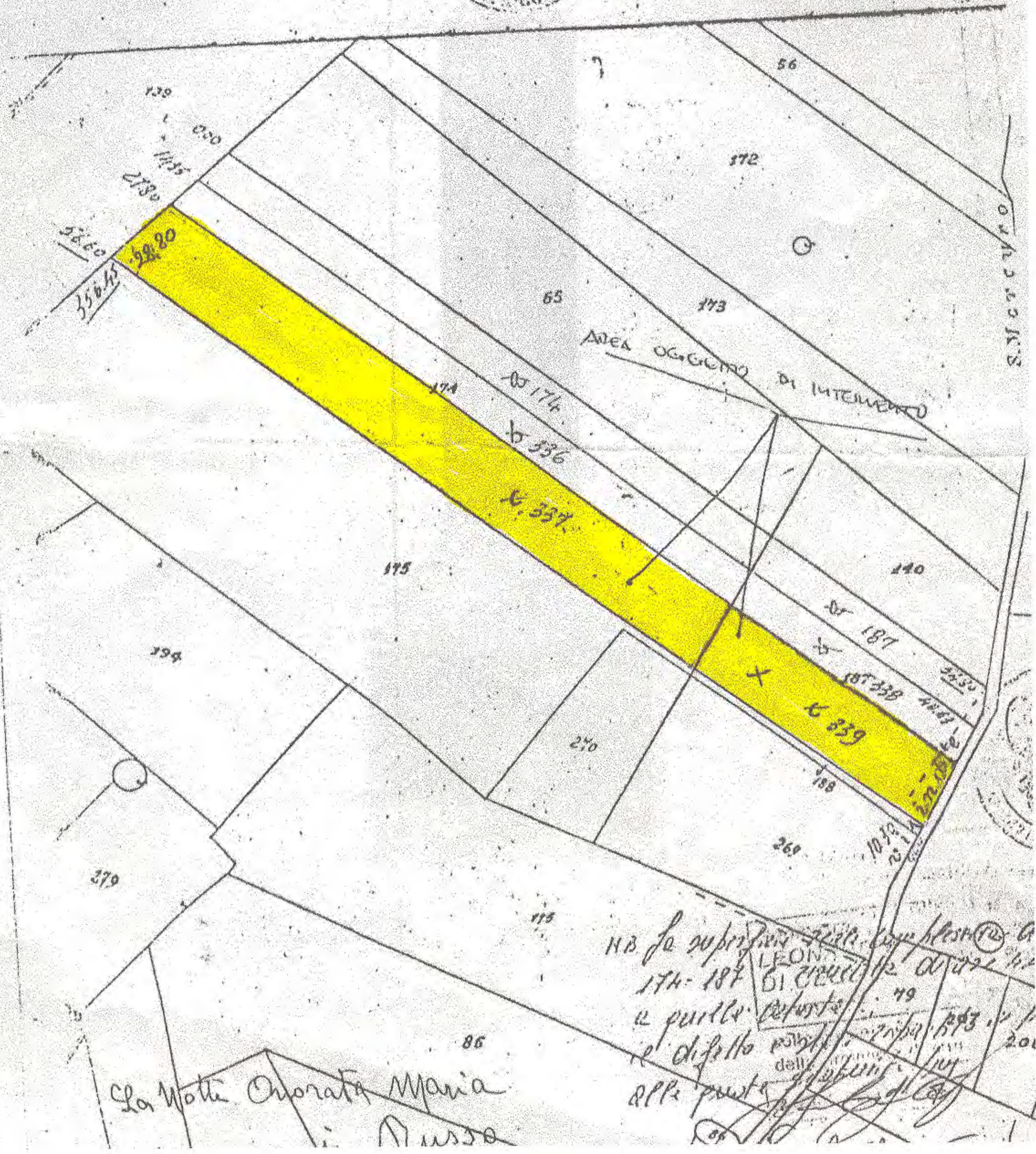





MINISTERO DELLE FINANZE  
DIREZIONE GENERALE DEL CATASTO E DEI SS.TT.EE.  
**CATASTO EDILIZIO URBANO** (RDL 13-4-1939, n. 652)

MODU  
F. rig. rc  
7

Planimetria di u.i.u. in Comune di BISCEGLIE via SAN MERCURO civ. 28

sc. 1: 1000

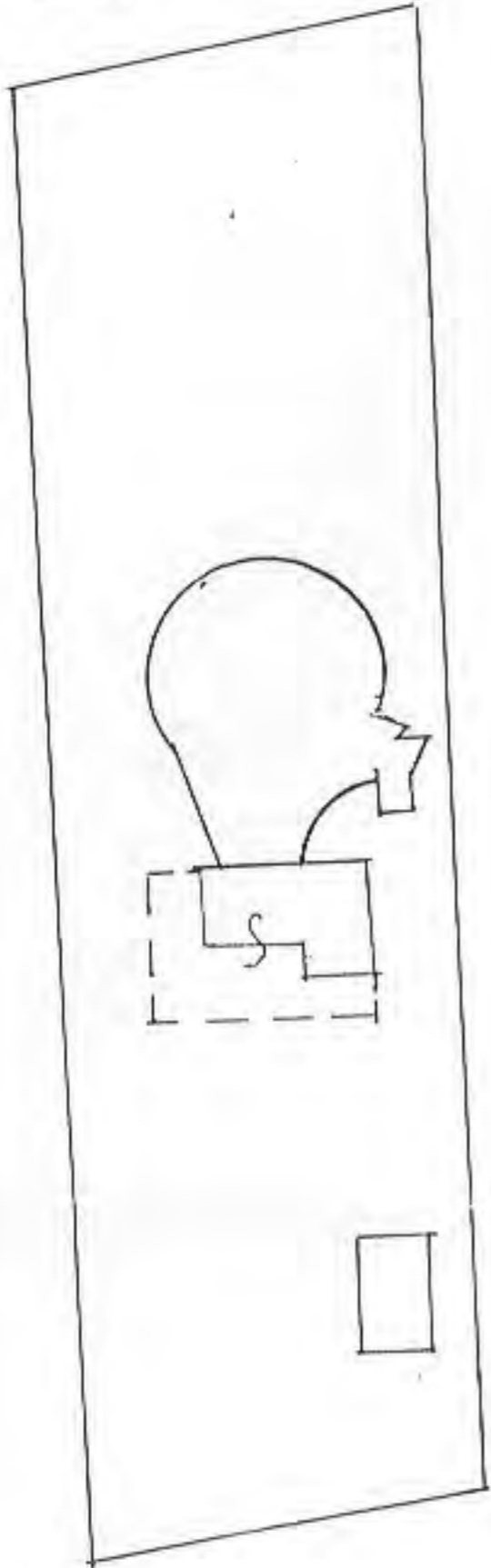

PISCINA  
INTERRATA

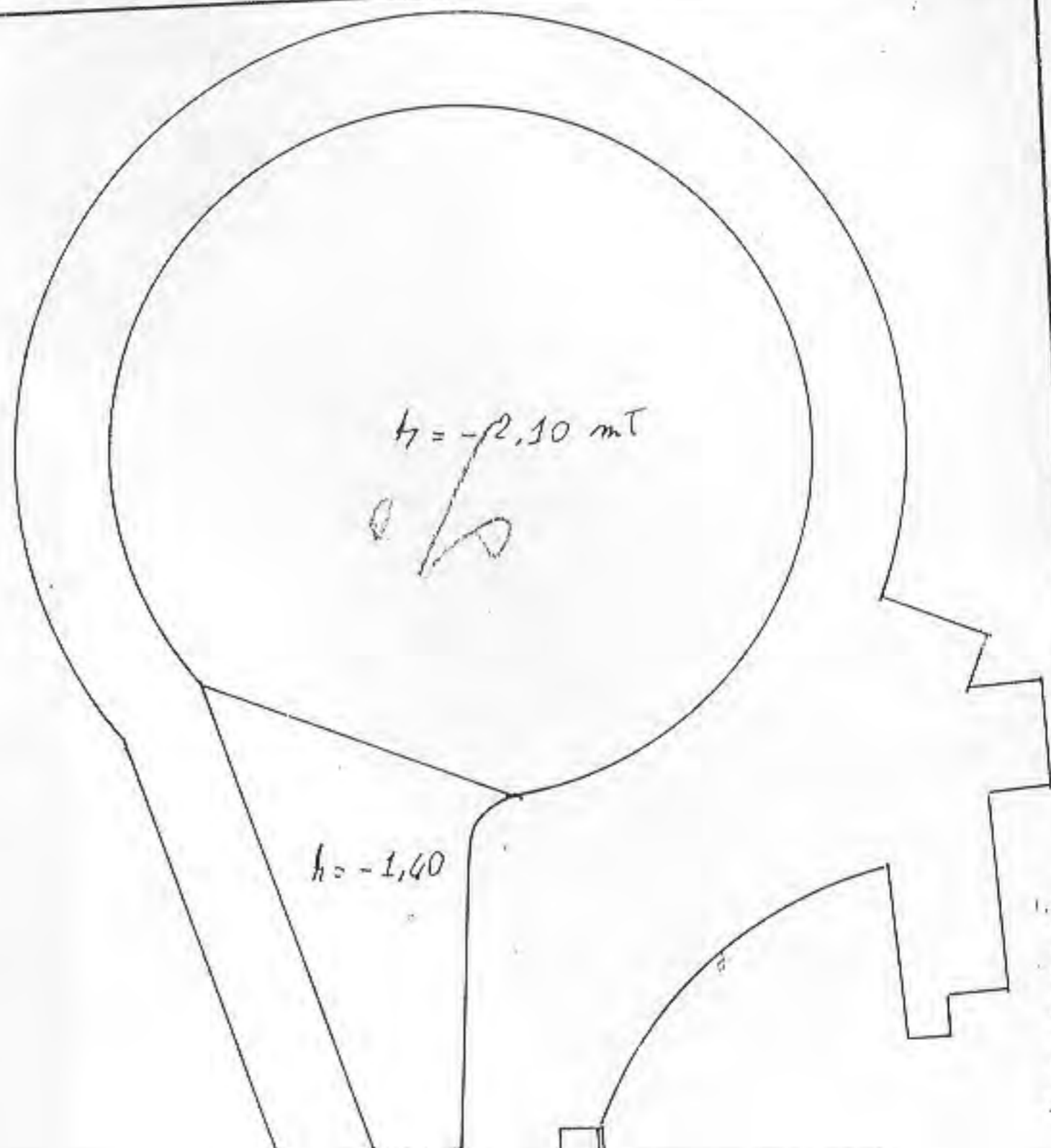

STESSA DITTA INTESATARIA

PIANTA PIANO  
TERRA : h = 2,70

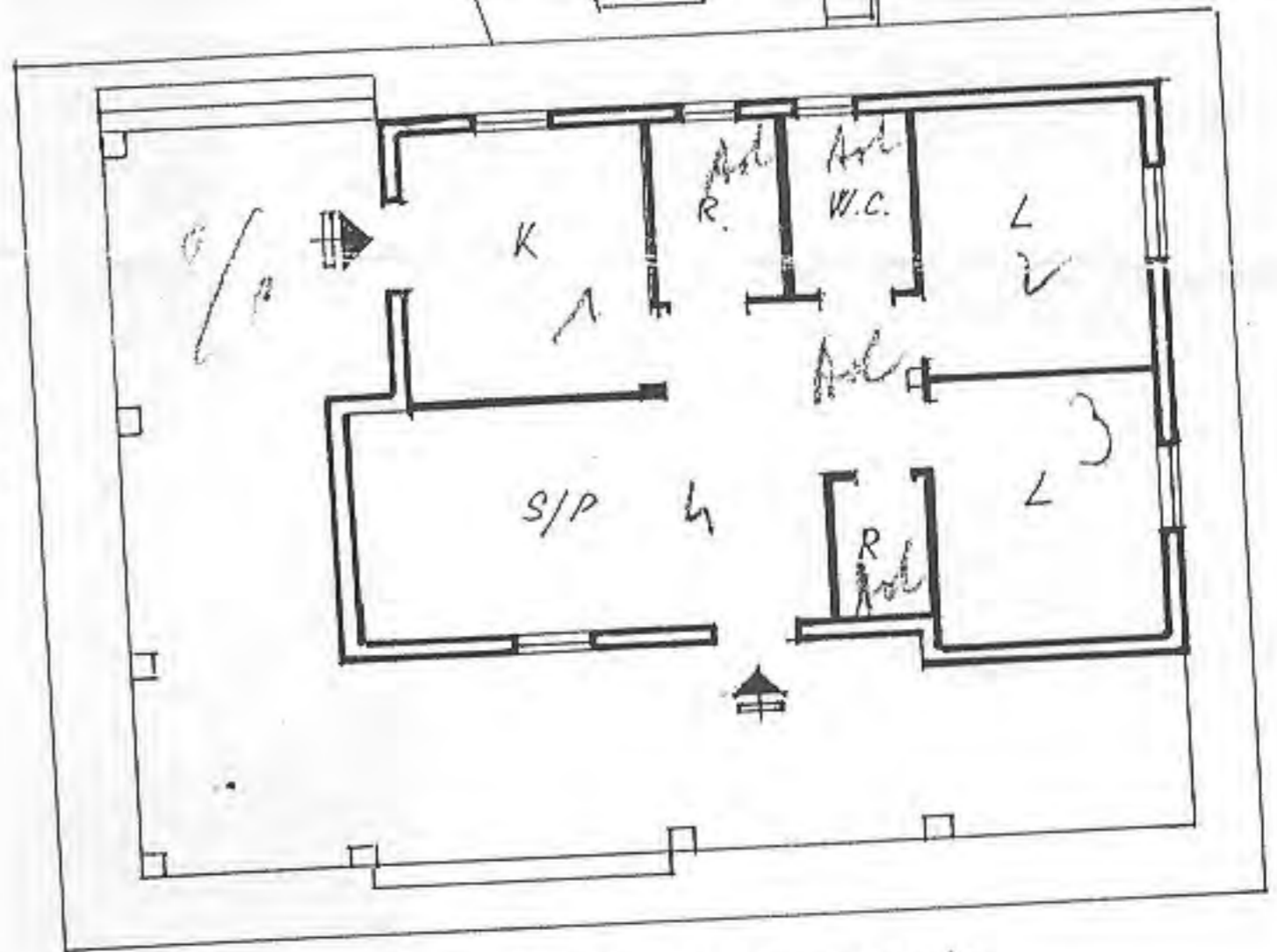

STESSA DITTA INTESATARIA

CISTERNA  
SEMINTERATA

STESSA DITTA INTESATARIA

STESSA DITTA INTESATARIA

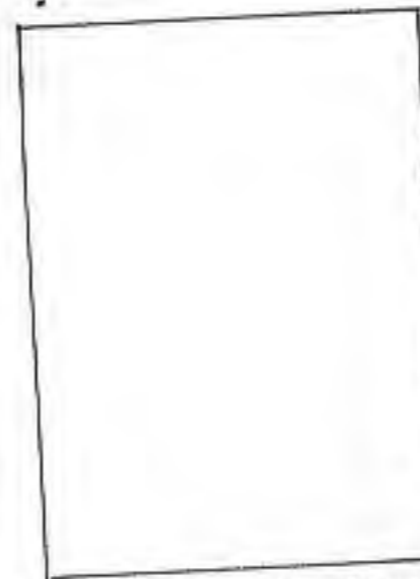

STESSA DITTA INTESATARIA

ORIENTAMENTO

Stamp: U.T.E. BARI N.C.E.U. 08.08.84 004273  
VAR / STESSA DITTA INTESATARIA INCARICATO  
SCALA DI 1: 20  
RISERVATO ALL'UFFICIO



02137974

Dichiarazione di N.C.   
Denuncia di variazione

Compilata dal ing. PAPAGNI LEONARDO  
(Titolo, cognome e nome)

Identificativi catastali  
F. 26  
n. 410 sub. -

Iscritto all'albo degli INGEGNERI  
della provincia di BARI n. 4161  
data ..... Firma Leonardo Papagni



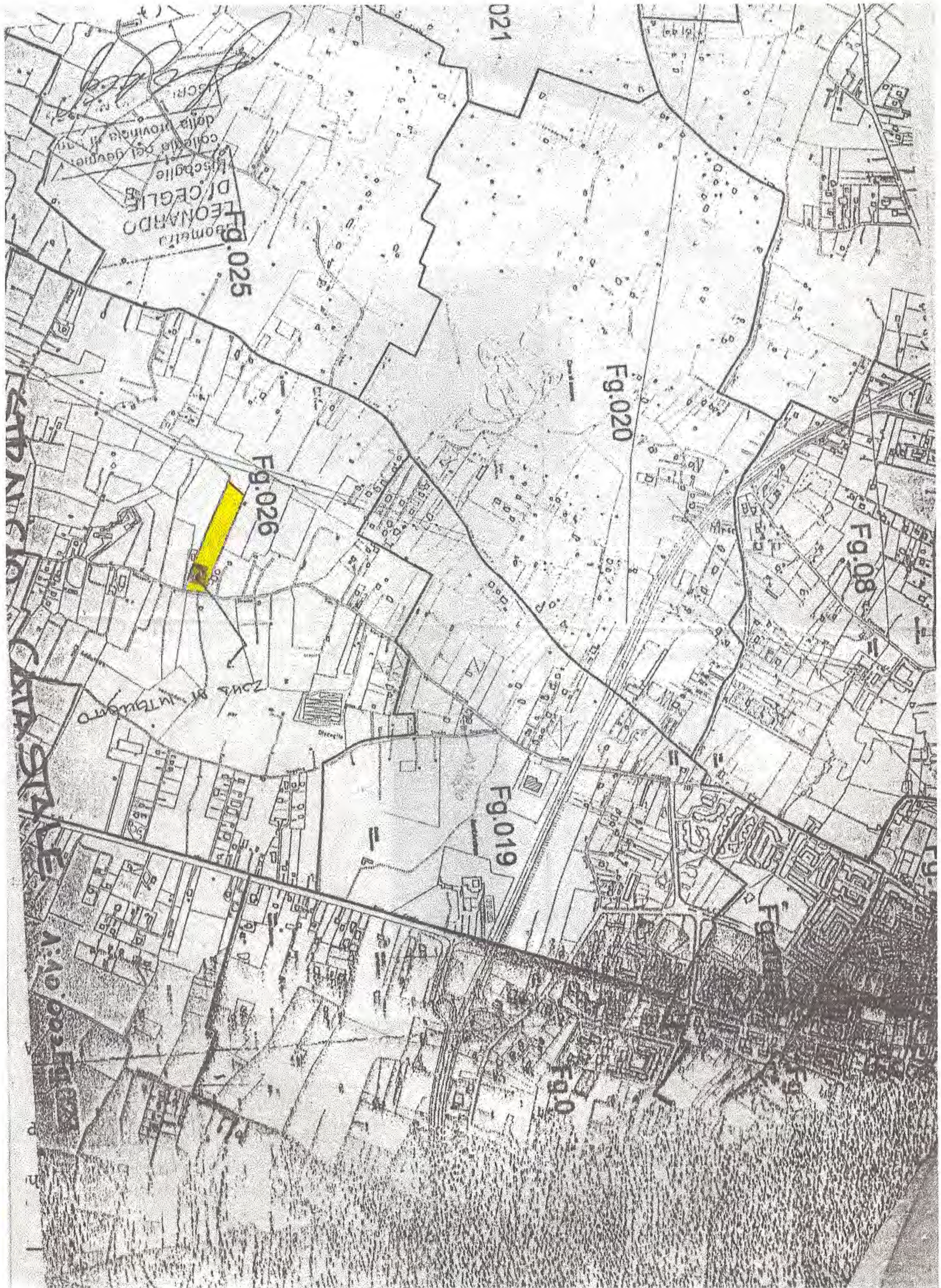

021

LEONARDO  
DI CEGGIE  
collezione del governo

Fig. 025

Fig. 020

Fig. 026

Fig. 08

Fig. 019

Fig. 010

Fig. 07

ZONA DI INTERNO

CANTONE

1:10,000





collegio dei geometri della provincia di Bari

Bisoglia  
DI GIULIO  
E. CARRO

STABILIMENTO

P.U.T.

Attorno

CANTIERO















